

**PROVINCIA DI CUNEO**

**PIANO TERRITORIALE PROVINCIALE**

**INVENTARIO DEGLI ELEMENTI PER LA DEFINIZIONE DEL RISCHIO AMBIENTALE**

**LEGENDA**

**ELEMENTI DELLA STRUTTURA AMBIENTALE**

- △ Rete idrografica
- Specchi lacustri
- ▽ Crinali
- Vette
- BERGAGLI
- Sistema antropico
- Aree urbanizzate
- Autostrade
- Strade statali e provinciali
- Strade comunali
- Ferrovie
- Sistema naturale
- Aree a naturalità "massima"

**ELEMENTI DI VULNERABILITÀ**

- Zone di ricarica carsica
- Zone di ricarica fessurata
- Zone di ricarica delle falde

**ELEMENTI DI PERICOLOSITÀ**

- In relazione al rischio di dissesto
- Aree inondabili per eventi di piena con tempi di ritorno inferiori a 50 anni
- Aree inondabili per eventi di piena con tempi di ritorno superiori a 50 anni
- Conoidi potenzialmente attive
- Frequenza dei fenomeni di trasporto di massa connessi alla attività "torrenziale" in tributari minori: da 1 a 2 casi nel periodo 1830-1981
- Frequenza dei fenomeni di trasporto di massa connessi alla attività "torrenziale" in tributari minori: da 3 a 5 casi nel periodo 1830-1981
- Frequenza dei fenomeni di trasporto di massa connessi alla attività "torrenziale" in tributari minori: da 6 a oltre 10 casi nel periodo 1830-1981

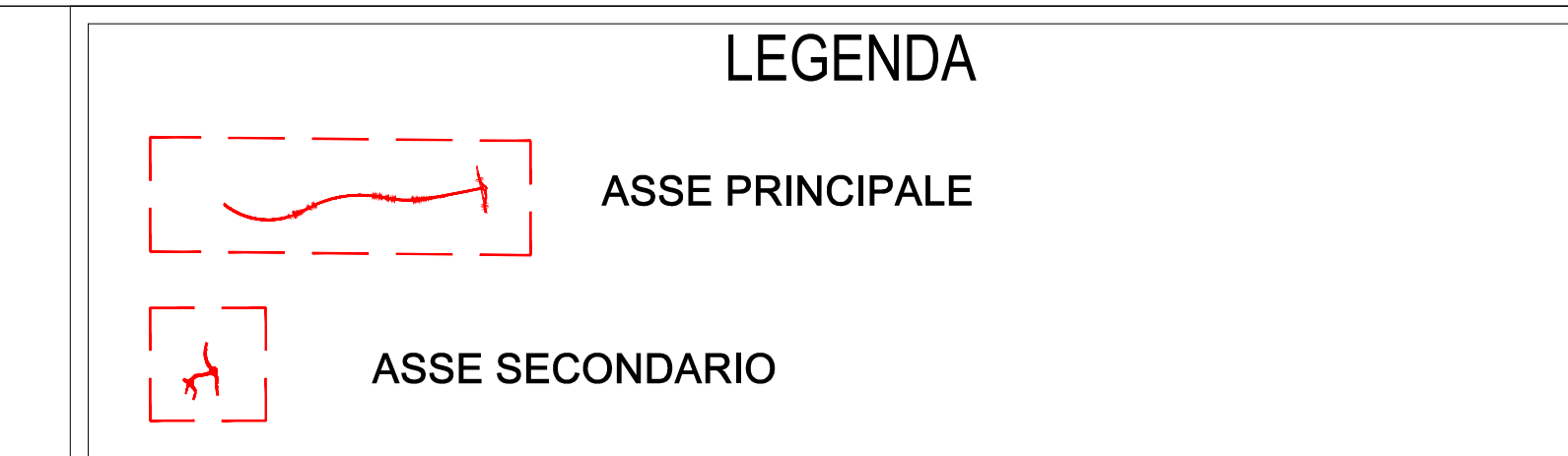

- Frane antiche e recenti
- Croci cartograficamente delimitabili
- Croci diffuse
- Croci incanalate
- Indici morfologici e strutturali di deformazione gravitativa profonda
- Frane non cartografabili
- Settore di frana particolarmente attivo
- Settori di versante vulnerabili da fenomeni franosi per fluidificazione dei terreni incoerenti della copertura superficiale
- Aree sottoposte a vincolo idrogeologico ex R.D. 3267/23
- In relazione al rischio idraulico
- Fascie A e B del Piano Stralcio delle Fasce Fluviali
- Fascia C del Piano Stralcio delle Fasce Fluviali
- In relazione al rischio di inquinamento
- Stazioni di rilevamento che segnalano:
- Corsi d'acqua inquinati
- Corsi d'acqua molto inquinati
- Corsi d'acqua fortemente inquinati
- ★ Aree critiche ad elevata concentrazione di attività industriali: area della Valle Bormida, province di Al, Ai e Cn (D.M. 22/09/1995)
- Limiti comunali
- Limiti provinciali

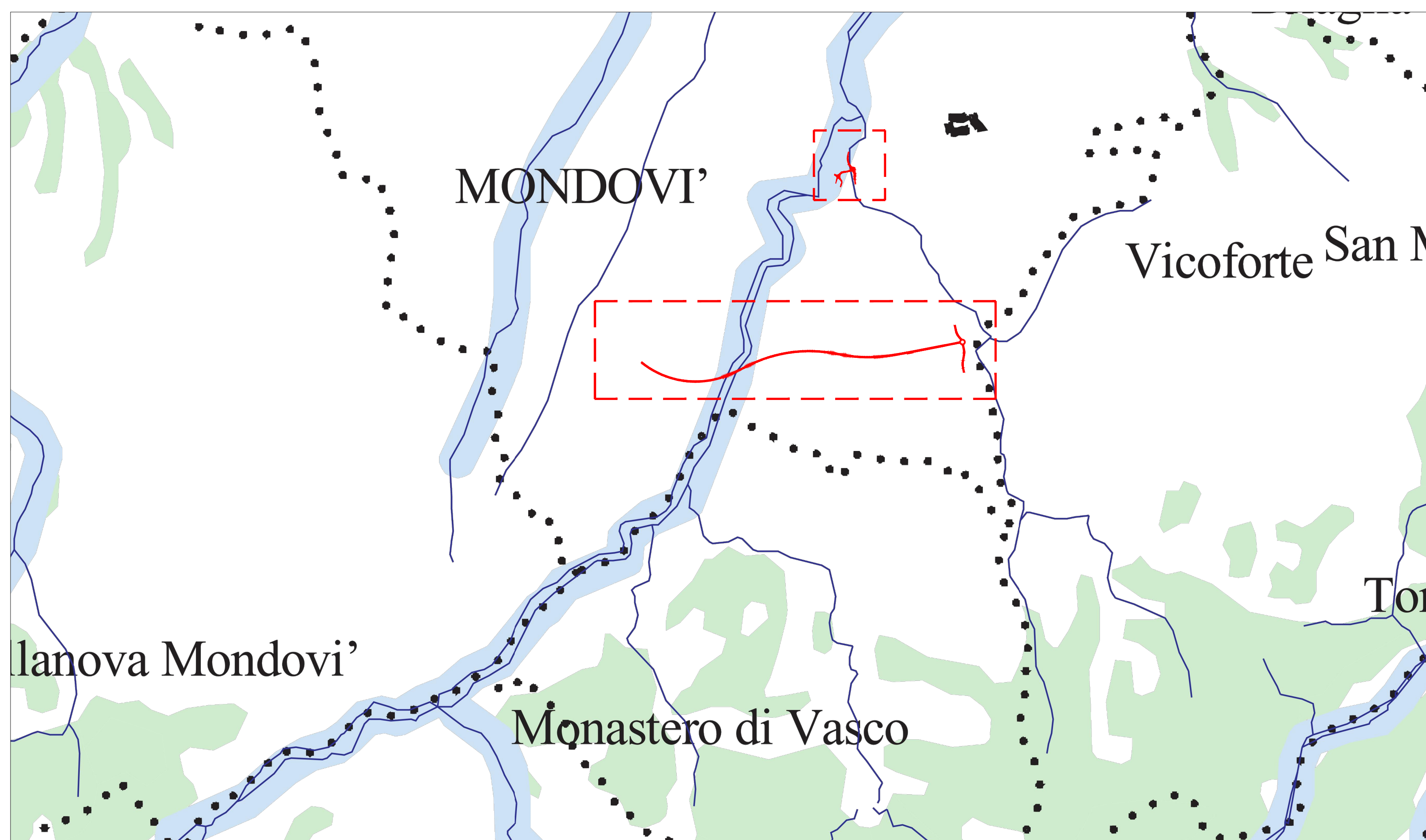

**PROVINCIA DI CUNEO**

**PIANO TERRITORIALE PROVINCIALE**

**CARTA DELLE TUTELE PAESISTICHE**

**LEGENDA**

- Aree boscate
- Fasce fluviali (corsi d'acqua di interesse regionale) e lacustri
- Aree protette
- Circhi glaciali
- Aree al di sopra dei 1600 m
- Aree soggette a vincolo ex L. 1497/39
- 23 Aree di elevata qualità paesistico ambientale interessate da Piani Territoriali e/o Paesistici
- Aree di elevata qualità paesistico ambientale interessate da Piano di competenza regionale da definire
- Rete idrografica
- Limiti comunali
- Limiti provinciali

**AREE DI ELEVATA QUALITÀ AMBIENTALE**

- Interessate da Piani Territoriali con specifica considerazione dei valori paesistici e ambientali di competenza regionale:
- 7. Langhe (Sud ed Est del Tanaro fino al confine ex comprensorio di Alba/Bra)
- Interessate da Piani Territoriali con specifica considerazione dei valori paesistici e ambientali di competenza provinciale:
- 21. zona del massiccio del monte Bracco
- 22. zona del gruppo del Monviso e della Val Varaita
- 23. zona delle Alpi Marittime e del Monte Argentera
- 24. zona del gruppo del Margareis
- 35. alta Valle Stura di Demonte
- 36. Ormea, fino a tutto il bacino del torrente Negrone (confini con Liguria/Navia)
- Interessate da Piani Paesistici di competenza regionale:
- 39. area della tenuta ex Reale del centro storico di Pollenzo
- 40. territorio delle Rocche dei Reati Cuneesi
- 41. zona delle Cascine ex Savata del parco del castello di Racconigi
- Interessate da Piani Paesistici di competenza provinciale:
- 57. zona di Colle Casotto e di Alpe di Panabruna
- 58. Parco fluviale di Cuneo
- Altre aree:
- A. area collinare e centro storico di Salsuzzo
- B. Conca di Castelnuovo
- C. Ciciù del Villar
- D. Piana della Ronaglia
- E. castello di Groggno

Provincia di Cuneo  
S.S. 28 del Colle di Nava  
Lavori di realizzazione della Tangenziale di Mondovì con collegamento alla S.S. 28 Dir - 564 e al casello A6 "Torino-Savona" - III Lotto (Variante di Mondovì)

|   |  |  |
|---|--|--|
| <b>PROGETTO DEFINITIVO</b>  |  | COD. TO08                                  |
| PROGETTAZIONE:<br>RAGGRUPPAMENTO<br>TEMPORANEO PROGETTISTI:<br>IL RESPONSABILE DELL'INTEGRAZIONE DELLE PRESTAZIONI:<br>SPECIALISTICHE:  | MANDATARIA:<br>                        | MANDANTI:<br>                              |
| <p>IL PROGETTISTA:<br/>Ing. Edoardo Piccoli - TECHNITAL<br/>Ordine Ingegneri Provincia di Verona n. A3381</p> <p>GRUPPO DI PROGETTAZIONE:<br/>COORDINAMENTO PROGETTAZIONE E PROGETTAZIONE STRADALE:<br/>Ing. Carlo Vittorio Mattoli - MATILDI + PARTNERS<br/>Ordine Ingegneri Provincia di Bologna n. 6457/4</p> <p>IL GEOLOGO:<br/>Geol. Emanuele Fresco - TECHNITAL<br/>Ordine Geologi Veneto n. AS01</p> <p>IL COORDINATORE PER LA SICUREZZA IN FASE DI PROGETTAZIONE:<br/>Ing. Edoardo Piccoli - TECHNITAL<br/>Ordine Ingegneri Provincia di Verona n. A3381</p> <p>OPERE D'ARTE MAGGIORI GALLERIA:<br/>Ing. Corrado Fiesse - TECHNITAL<br/>Ordine Ingegneri Provincia di Verona n. A1984</p> <p>OPERE D'ARTE MAGGIORI PONTI E MINORI:<br/>Ing. Stefano Isani - MATILDI + PARTNERS<br/>Ordine Ingegneri Provincia di Bologna n. A4550</p> <p>VISTO: IL RESP. DEL PROCEDIMENTO:<br/>Ing. Giuseppe Danilo Malgeri</p> |  |  |
| PROTOCOLLO:   | DATA:                                  |  |
| <b>07 - RELAZIONE PAESAGGISTICA</b><br>Stralci di piani territoriale e/o di settore   |  |  |
| CODICE PROGETTO<br>DPT00008D16  | NOME FILE<br>07_04_T00_IA00_AMB_CT01_B | PROGR. ELAB.<br>07.04                      |
| CODICE ELAB.<br>T00IA00AMBCT01  | REV.<br>B                              | SCALA:<br>1:25.000                         |
| D   |  |  |
| C   |  |  |
| B   | ISTRUTTORIA ANAS                       | Mag. 2020 Technital Fiesse Piccoli Renna   |
| A   | EMMISSIONE                             | Mar. 2020 Technital Fiesse Piccoli Renna   |
| REV.  | DESCRIZIONE                            | DATA SOCIETA' REDATTO VERIFICATO APPROVATO |