

IMBOCCO OVEST - SEZIONI TRASVERSALI PROVVISORIE (1ª Parte) - Scala 1:200

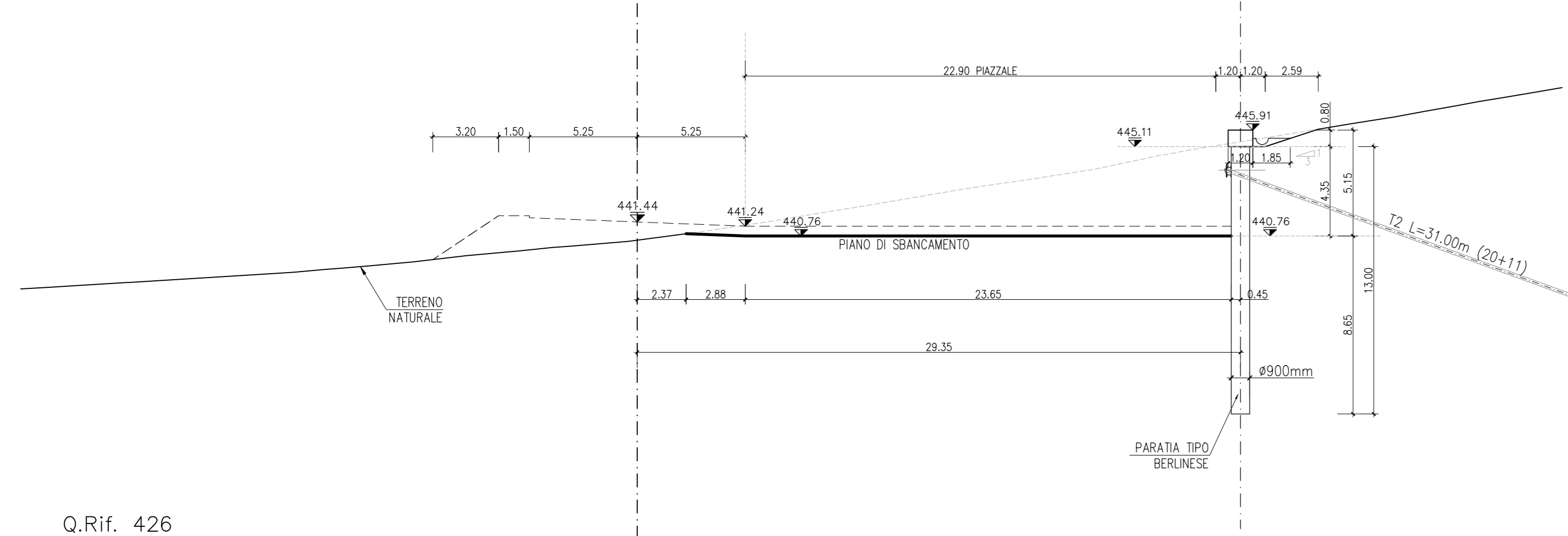

SEZIONE Progr. 1075.00
(PIAZZOLA IMPIANTI)



Q.Rif. 426

SEZIONE Progr. 1085.00
(PIAZZOLA IMPIANTI)

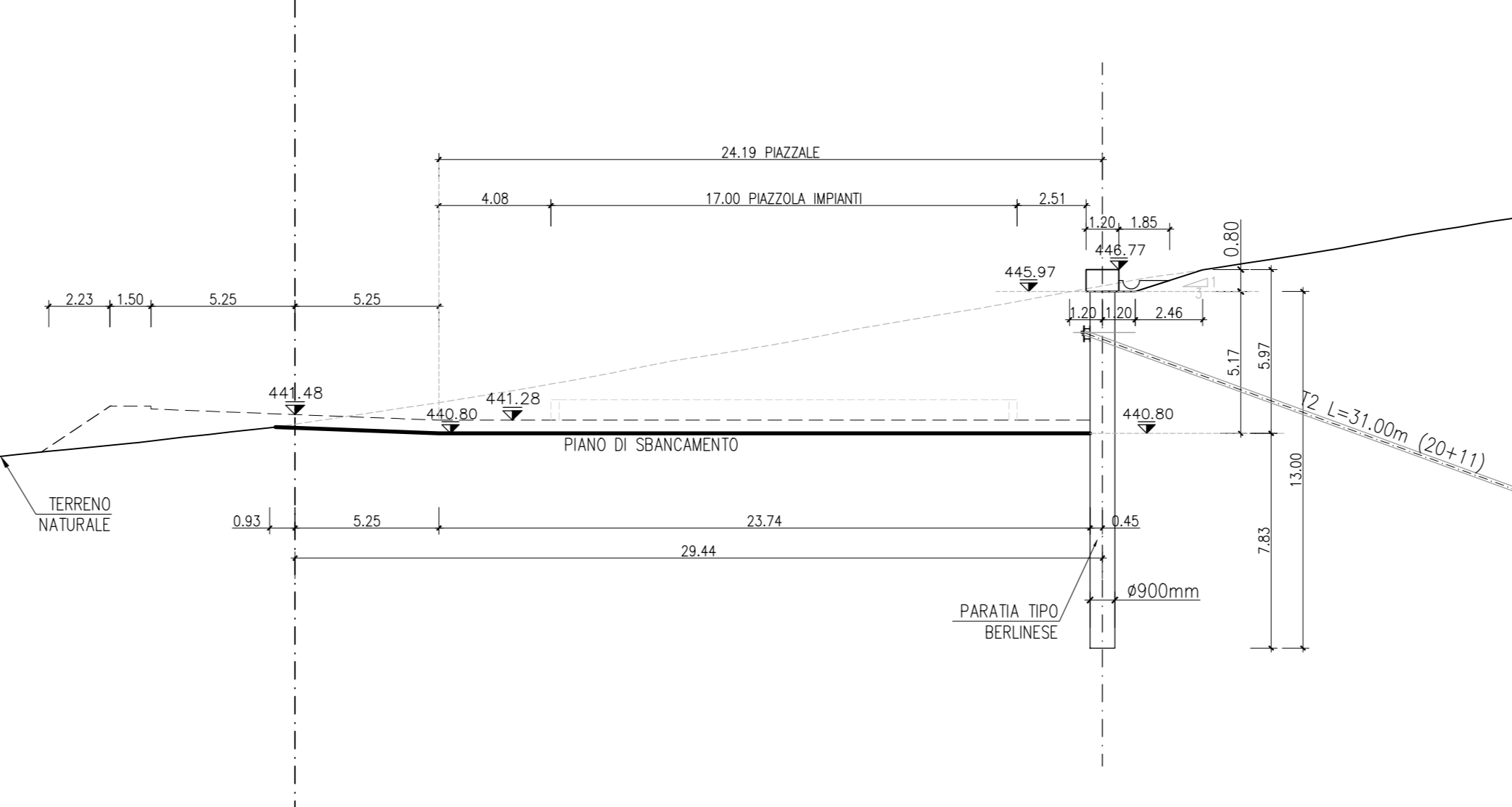

Q.Rif. 427

SEZIONE Progr. 1105.00
(PIAZZOLA IMPIANTI)

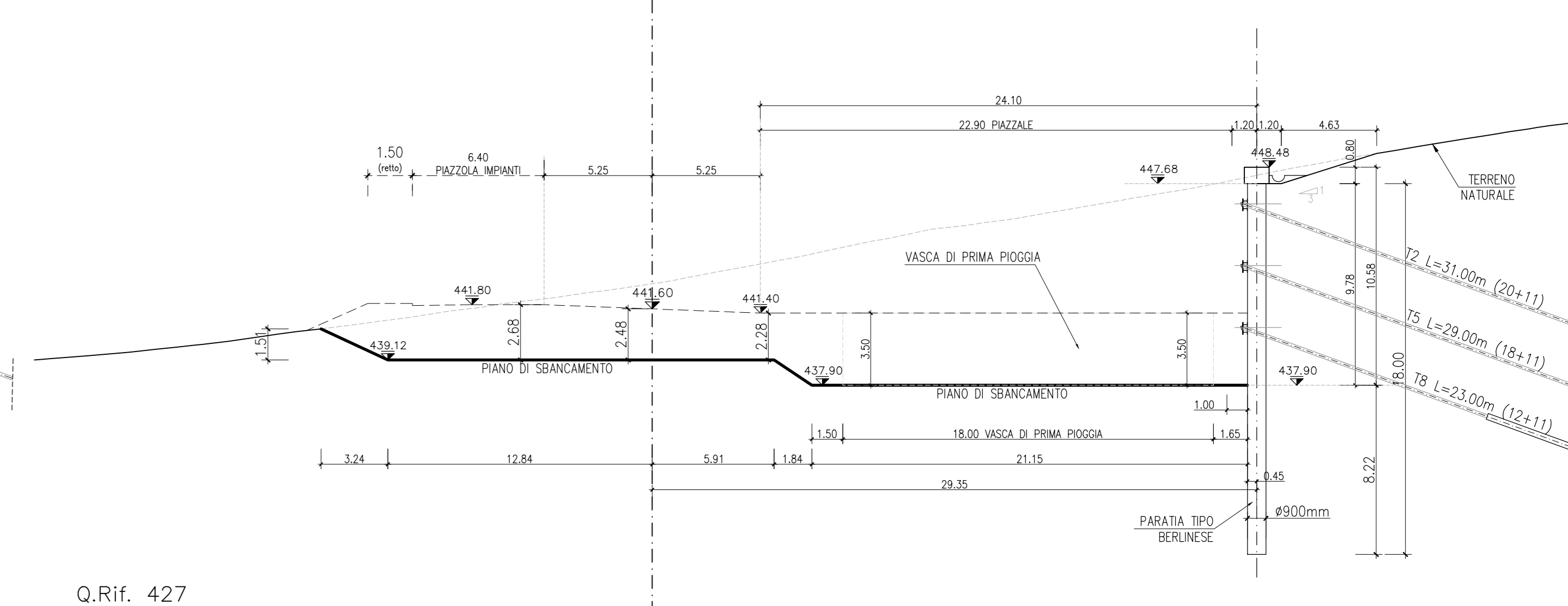

Q.Rif. 427

IMBOCCO OVEST - SEZIONI LONGITUDINALI - Scala 1:200

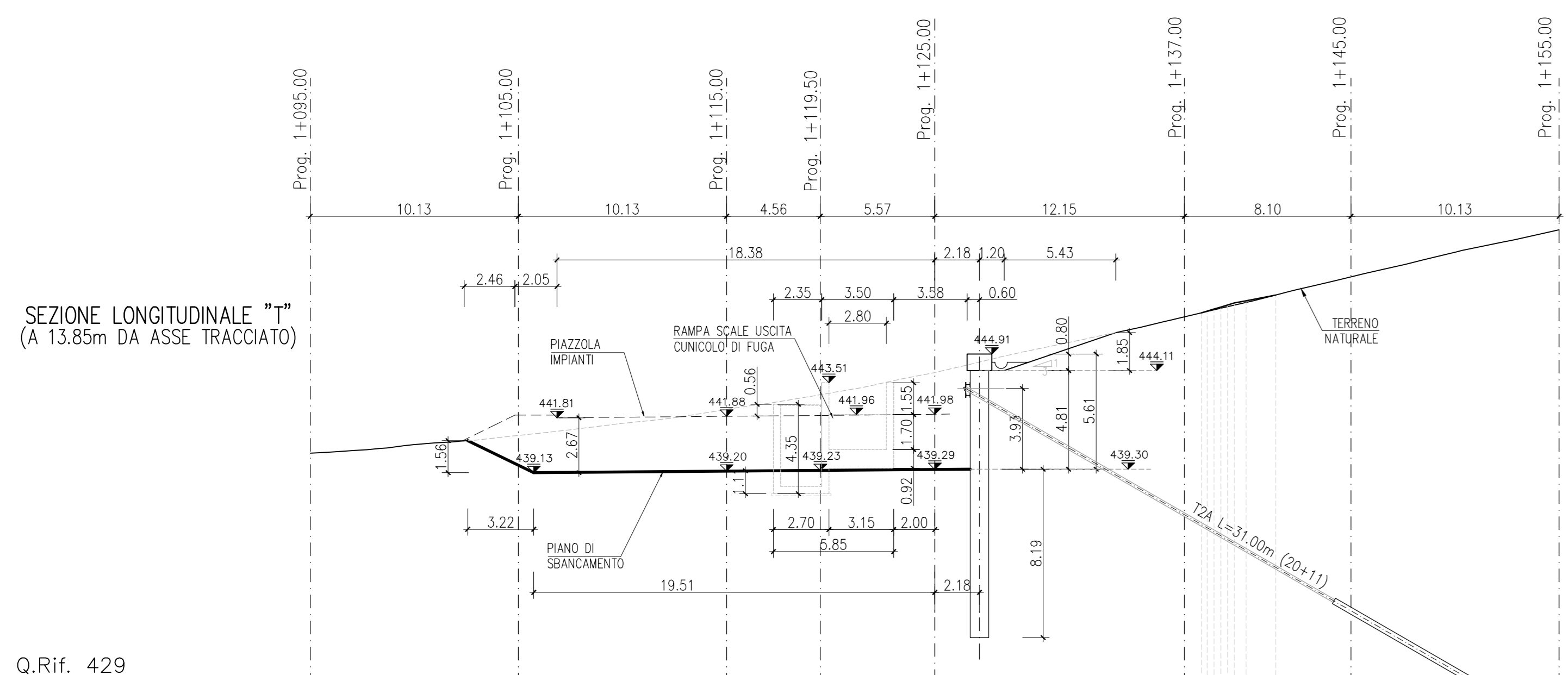
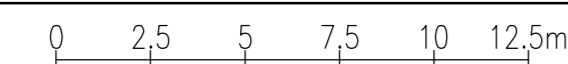

Q.Rif. 429

SEZIONE Progr. 1095.00
(PIAZZOLA IMPIANTI)

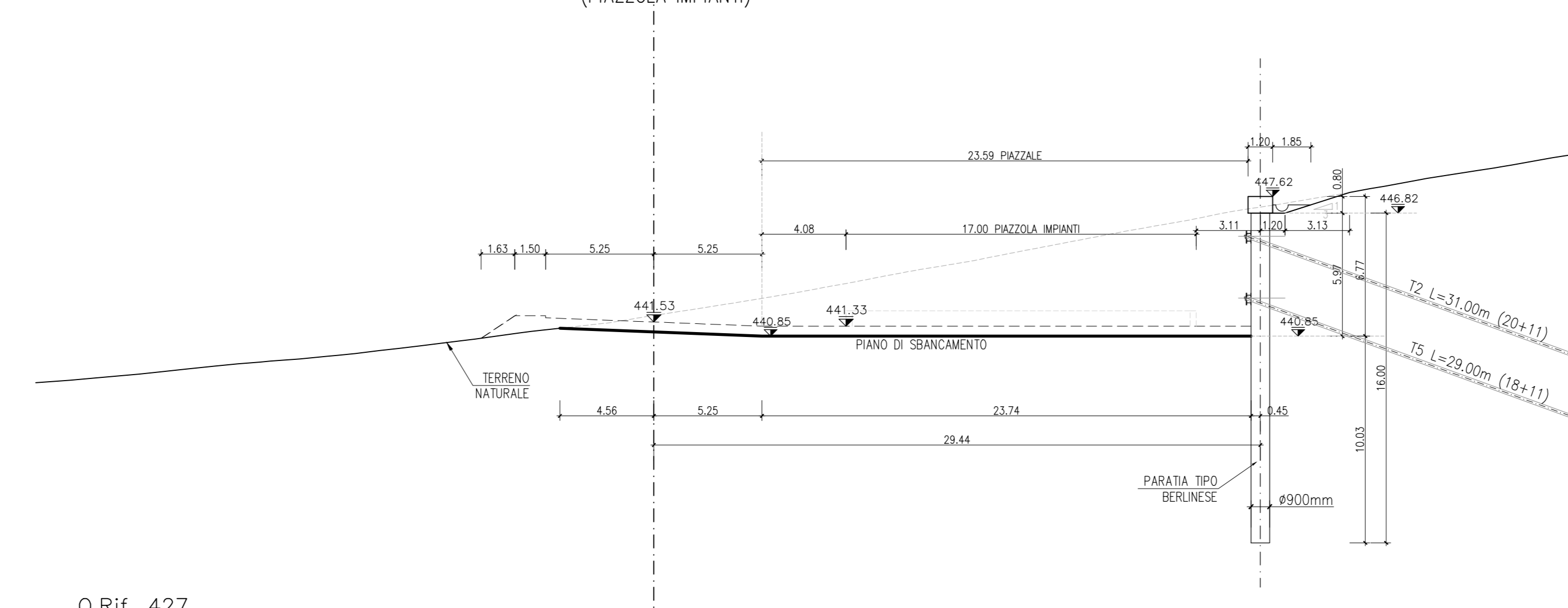

Q.Rif. 427

SEZIONE Progr. 1115.00
(PIAZZOLA IMPIANTI)

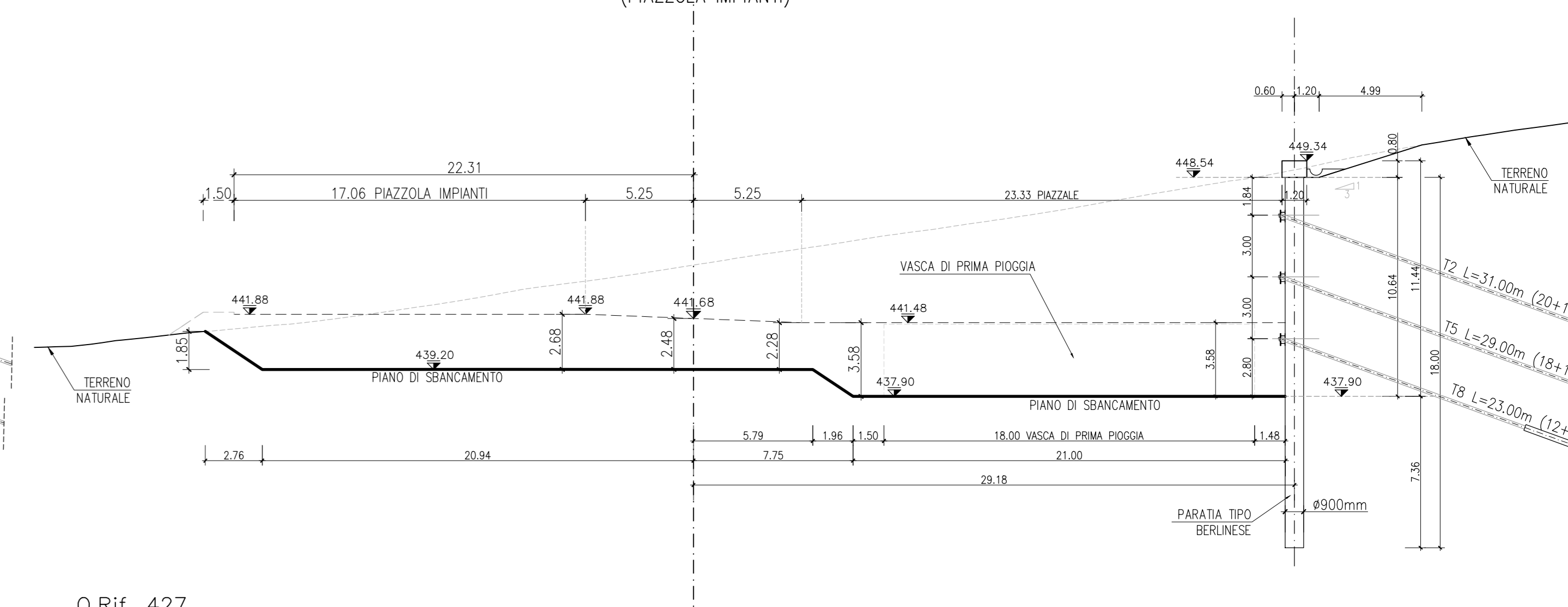

Q.Rif. 427

IMBOCCO OVEST, SEZIONE LONGITUDINALE IN ASSE TRACCIATO
(Scala 1:200)

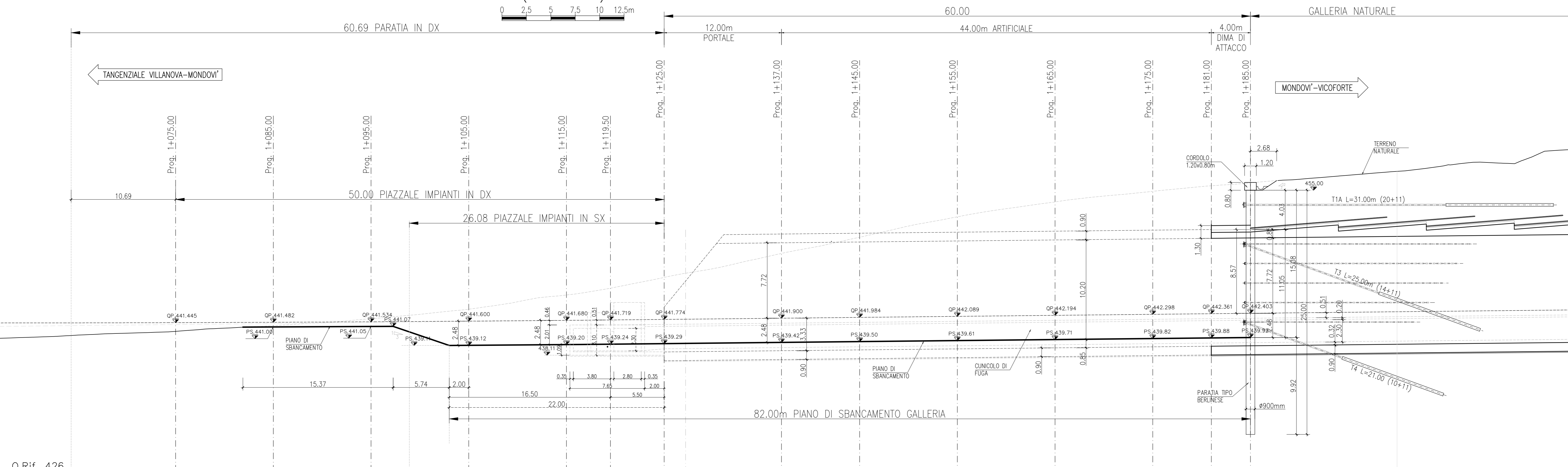
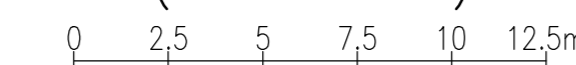

Q.Rif. 426

No. SEZION	48	49	50	51	52	53
DISTANZE PROGRESSIVE	441.445-442.000	442.000-442.500	442.500-443.000	443.000-443.500	443.500-444.000	444.000-444.500
DISTANZE PARZIALI	25.000	25.000	25.000	25.000	25.000	25.000
QUOTE TERRENO	441.445	442.500	443.500	444.500	445.500	446.500
QUOTE PROGETTO	441.445	442.500	443.500	444.500	445.500	446.500

LEGENDA
QP = QUOTA PROGETTO
PS = PIANO DI SCAVO



Provincia di Cuneo
S.S. 28 del Colle di Nava
Lavori di realizzazione della Tangenziale di Mondovì con collegamento alla S.S. 28 Dir - 564 e al casello A6 "Torino-Savona" - III Lotto (Variante di Mondovì)

PROGETTO DEFINITIVO

cod. TO08

PROGETTAZIONE:	MANDATARIA:	MANDANTE:
TEMPORANEO PROGETTISTI	GRUPPO FS ITALIANE	MATILDI-PARTNERS
SPECIALISTE:		
IL RESPONSABILE DELL'INTEGRAZIONE DELLE PRESTAZIONI		
Ing. Andrea Basso - TECNITAL		
Ing. Carlo Vitozzi - TECNITAL		
Ing. Emanuele Frasca - TECNITAL		
Ing. Giuseppe Venturi - TECNITAL		
IL GEOLOGO:		
Ing. Emanuele Frasca - TECNITAL		
Ing. Giuseppe Venturi - TECNITAL		
IL COORDINATORE PER LA SICUREZZA IN FASE DI PROGETTAZIONE:		
Ing. Paolo Bracco - TECNITAL		
Ing. Giuseppe Venturi - TECNITAL		
VISTO: IL RESP. DEL PROCEDIMENTO:		
Ing. Giuseppe Venturi - TECNITAL		
PROTOCOLLO:	DATA:	

11 - OPERE MAGGIORI: GALLERIA
11.3 - Gallerie artificiali e opere di imbocco
Imbocco ovest - Sezioni trasversali e longitudinali provvisorie 1/2

CODICE PROGETTO	NOME FILE	PROGR. ELAB.	REV.	SCALA:																																			
11.07.P00.GA00.STR.SZ01.B	11.07.P00.GA00.STR.SZ01.B	11.07	B	1:200																																			
<table border="1"> <thead> <tr> <th>REV.</th> <th>DESCRIZIONE</th> <th>DATA</th> <th>SOCIETA'</th> <th>REDATTO</th> <th>VERIFICATO</th> <th>APPROVATO</th> </tr> </thead> <tbody> <tr> <td>D</td> <td></td> <td></td> <td></td> <td></td> <td></td> <td></td> </tr> <tr> <td>C</td> <td></td> <td></td> <td></td> <td></td> <td></td> <td></td> </tr> <tr> <td>A</td> <td>Intervento ASSE</td> <td>Mar. 2020</td> <td>Tecnital</td> <td>Paola</td> <td>Paola</td> <td>Paola</td> </tr> <tr> <td>B</td> <td>EMISSIONE</td> <td>Mar. 2020</td> <td>Tecnital</td> <td>Paola</td> <td>Paola</td> <td>Paola</td> </tr> </tbody> </table>					REV.	DESCRIZIONE	DATA	SOCIETA'	REDATTO	VERIFICATO	APPROVATO	D							C							A	Intervento ASSE	Mar. 2020	Tecnital	Paola	Paola	Paola	B	EMISSIONE	Mar. 2020	Tecnital	Paola	Paola	Paola
REV.	DESCRIZIONE	DATA	SOCIETA'	REDATTO	VERIFICATO	APPROVATO																																	
D																																							
C																																							
A	Intervento ASSE	Mar. 2020	Tecnital	Paola	Paola	Paola																																	
B	EMISSIONE	Mar. 2020	Tecnital	Paola	Paola	Paola																																	