PLANIMETRIA DI PROGETTO

SCALA 1:5.000

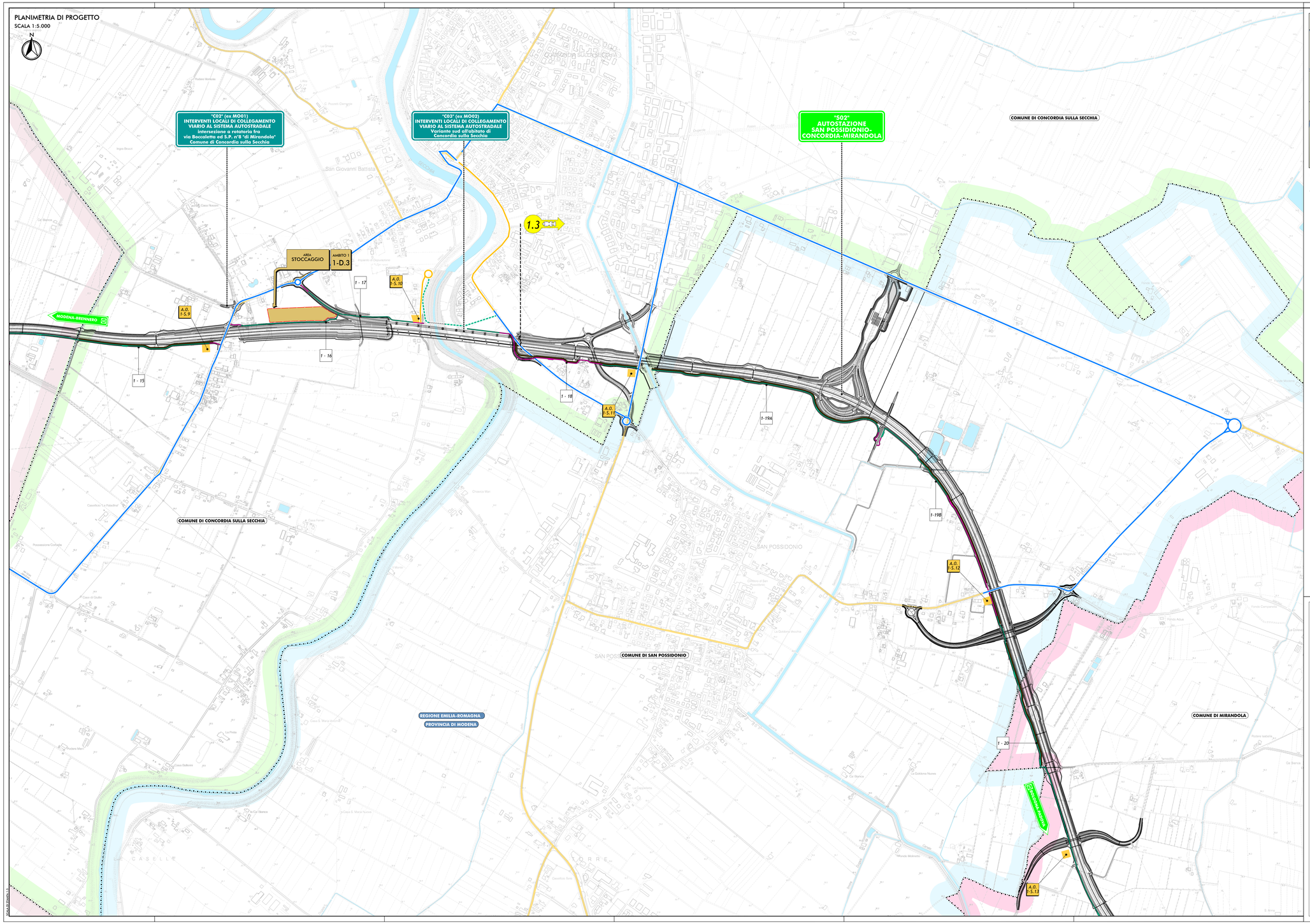

QUADRO D'UNIONE

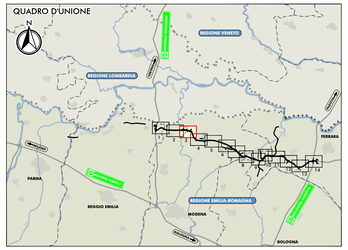

LEGENDA

TERRITORIO

- CONFINI REGIONALI
- CONFINI PROVINCIALI
- CONFINI COMUNALI
- COMUNE DI SAN POSSIDONIO
- COMUNE DI CONCORDIA
- COMUNE DI MIRANDOLA
- CORSI D'ACQUA E PRESENZE IDROGRAFICHE PRINCIPALI

INFRASTRUTTURE ESISTENTI

- AUTOSTRADE
- FERROVIE
- STRADE STATALI
- STRADE PROVINCIALI

INFRASTRUTTURE DI PROGETTO

- TRACCIATO AUTOSTRADALE DI PROGETTO, VIABILITÀ DI ADDUZIONE ED INTERVENTI LOCALI DI COLLEGAMENTO VIARIO AL SISTEMA AUTOSTRADALE

AREE OPERATIVE

- AREA DI CANTIERIZZAZIONE CON FUNZIONE LOGISTICO-OPERATIVA-CAMPO BASE
- AREA DI STOCCAGGIO MATERIALE INERTE
- AREA OPERATIVA

VIABILITA' DI CANTIERE

- VIABILITA' STATALE E PROVINCIALE INTERESSATA DALLA MOVIMENTAZIONE DEI MEZZI OPERATIVI
- VIABILITA' COMUNALE INTERESSATA DALLA MOVIMENTAZIONE DEI MEZZI OPERATIVI
- VIABILITA' MINORE INTERESSATA DALLA MOVIMENTAZIONE DEI MEZZI OPERATIVI
- PISTE DI CANTIERE IN MISTO GRANULARE COSTIPATO
- PISTE DI CANTIERE CON PAVIMENTAZIONE BITUMATA
- DUNA DI MITIGAZIONE
- PIAZZOLA DI INCROCIO
- PIAZZOLA DI INCROCIO CON PAVIMENTAZIONE BITUMATA
- FRONTE AVANZAMENTO LAVORI
- RAMPA DI APPROCCIO ALL' ATTRAVERSAMENTO IDRAULICO PROVVISORIO
- ATTRAVERSAMENTO IDRAULICO PROVVISORIO

TABELLA PISTE DI CANTIERE

N° PISTA	SVILUPPO (m)	TRATTO PAVIMENTATO (m)	TRATTO CONCIDENTE CON CONTROSTRADA (m)
f-15	1266.30	100.00	736.75
f-16	514.70	50.00	50.70
f-17	618.00	100.00	235.64
f-18	880.30	568.75	550.37
f-19A	1203.60	50.00	1203.60
f-19B	991.80	327.23	622.67
f-20	2363.00	164.30	189.30

IL CONCEDENTE

Regione Emilia-Romagna

IL CONCESSIONARIO

ARC AUTOSTRADA REGIONALE CISPADANA

AUTOSTRADA REGIONALE CISPADANA

DAL CASELLO DI REGGIOLO-ROLO SULLA A22 AL CASELLO DI FERRARA SUD SULLA A13

CODICE C.U.P. E81B08000060009

PROGETTO DEFINITIVO

ASSE AUTOSTRADALE (COMPRENSIVO DEGLI INTERVENTI LOCALI DI COLLEGAMENTO VIARIO AL SISTEMA AUTOSTRADALE)

CANTIERIZZAZIONE - DEFINIZIONE DELLA CANTIERIZZAZIONE DELL'OPERA

LOCALIZZAZIONE CANTIERI

PLANIMETRIA DI DETTAGLIO DELLE PISTE DI CANTIERE E DEI PERCORSI DEI MEZZI OPERATIVI, CON INDICAZIONE DELLE OPERE PROPEDEUTICHE ALLA REALIZZAZIONE - TAV. 3/14

IL PROGETTISTA

Ing. Filippo Visco
Ord. Ing. Prov. PR n. 827

RESPONSABILE INTEGRAZIONE PRESTAZIONI SPECIALISTICHE

Ing. Antonio Anania
Albo Ing. Perugia n° A2574

Dott. Ing. Antonio Anania
INFRASTRUTTURE TECNICHE
Verifiche Idrauliche d'Alvei e Cantieri

IL CONCESSIONARIO

Autostrade Regionali Cispadane S.p.A.
IL PRESIDENTE
Giuseppe Patrizio

REV	DATA	DESCRIZIONE	REDAZIONE	CONTROLLO	APPROVAZIONE
G					
F					
E					
D					
C					
B	01.08.2019	EMISSIONE PER OTTEMPERANZA DECRETO VIA DEL 26.07.2017	MANTOVI	VIARO	ANANIA
A	17.04.2012	EMISSIONE	CATTANI	BECCARELLI	SALSI

IDENTIFICAZIONE ELABORATO

NR. PROG.	TIP.	STR.	GRUPPO	CODIC OPERA NRO.	PARTE OPERA	NRO	TIPI ELABORATO	PROGRESSIVO	REV.
3 5 5 0	P D	0	A 0 0	A K K 0 0	0	K K	P 5	0 3	B

DATA AGOSTO 2019

SCALA 1:5000

IL PRESENTE DOCUMENTO NON POTRÀ ESSERE COPIATO, RIPRODOTTO O ALTRIMENTI PUBBLICATO, IN TUTTO O IN PARTE, SENZA IL CONSENSO SCRITTO DEL CONCEDENTE. OGNI UTILIZZO NON AUTORIZZATO SARÀ PERSEGUITO A NORMA DI LEGGE
THIS DOCUMENT MAY NOT BE COPIED, REPRODUCED OR PUBLISHED, EITHER IN PART OR IN ITS ENTIRETY, WITHOUT THE WRITTEN PERMISSION OF ARCESE CONCESSIONARIA AUTOSTRADE SPA. ALL THE PROCEEDS OF LAW.