PLANIMETRIA DI PROGETTO

SCALA 1:25.000

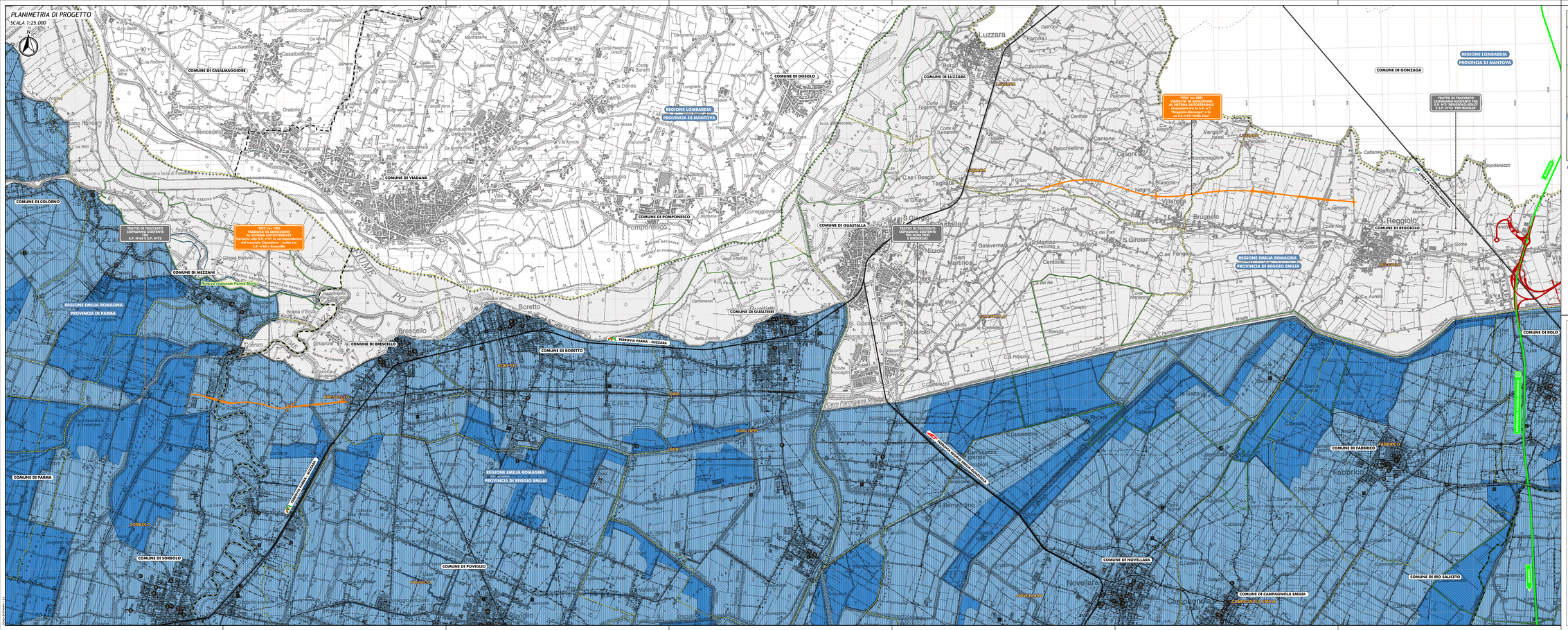
COMUNE DI CASALMAGGIORE
COMUNE DI DOSOLO
COMUNE DI LUZZARA
COMUNE DI GONZAGA
REGIONE LOMBARDIA
PROVINCIA DI MANTOVA
COMUNE DI VIADANA
COMUNE DI COLORNO
COMUNE DI POMPONESCO
COMUNE DI GUASTALLA
COMUNE DI MEZZANI
COMUNE DI GUALTIERI
COMUNE DI BRESCELLO
COMUNE DI BORETTO
COMUNE DI REGGIOLO
COMUNE DI RIOLO
COMUNE DI PARMA
COMUNE DI SORBOLO
COMUNE DI POVIGLIO
COMUNE DI FABBRICO
COMUNE DI NOVELLARA
COMUNE DI RIO SALICETO
COMUNE DI CAMPAGNOLA EMILIA
REGIONE EMILIA ROMAGNA
PROVINCIA DI PARMA
PROVINCIA DI REGGIO EMILIA
TRATTO DI TRACCIATO COMPRENDENTE ESISTENTE S.P. N°62 E S.P. N°72
"BOX" DI 1ØL VIABILITÀ DI ADDUZIONE AL SISTEMA AUTOSTRADALE Variante alla S.P. n°91 in corrispondenza del "ponte Nuovo" sul fiume Po
"BOX" DI 1ØL VIABILITÀ DI ADDUZIONE AL SISTEMA AUTOSTRADALE Collegamento tra la S.P. n°2 "Cispadana" e la S.P. n°3 "della Fossa"
TRATTO DI TRACCIATO COMPRENDENTE ESISTENTE TRA GUASTALLA E BRESCELLO
TRATTO DI TRACCIATO COMPRENDENTE ESISTENTE S.P. N°3 "REGGIOLO-ROLO" TRA S.P. N°63 "POD MODENA"
Fiume Po
Fiume Enza
Fiume Secchia
Fiume Crostolo
Torrente Parma
Torrente Rodano
Torrente Zerbio
Torrente Lonza
Torrente Tassobio
Torrente Crostolo