

NOTE:

- LE DIMENSIONI SONO INDICATE IN mm
- LE QUOTE IN ELEVAZIONE SONO INDICATE IN m
- LA QUOTA +0.00 CORRISPONDE AL PIANO FINITO STRADALE A QUOTA +680.00 m S.L.M.
- LA RAPPRESENTAZIONE GRAFICA DEGLI INFISSI ESTERNI SI INTENDE VISTA DALL'ESTERNO.
- LE DIMENSIONI DI PORTE E FINESTRE ESTERNE SONO RIFERITE ALL'ESTERNO DEL CONTROTELAIO.
- LA VERIFICA DELLE MISURE IN LOCO E' A CURA E RESPONSABILITA' DEL COSTRUTTORE.
- LE PORTE ESTERNE DEBONO ESSERE MUNITE DI CHIUDIPORTA NASCOSTI NEL PAVIMENTO.
- I CONTROTELAI DEI SERRAMENTI E RELATIVE ZANCHE NON DOVRANNO ESSERE A CONTATTO CON I FERRI D'ARMATURA.
- LINEA VITA CONFORME:
  - A) LEGGE REGIONALE FOV 16 OTTOBRE 2015, N.24
  - B) DLGS. N.81/2008 E S.M.I.
  - C) LINEE 75
- FORNIRE LA DOCUMENTAZIONE DI PROGETTO. LE STRUTTURE DI COPERTURA DOVRANNO RESISTERE AI CARICHI TRASMESSI DAGLI ANCORAGGI DELLA LINEA VITA.
- VALUTAZIONE SUPERFICIE AI FINI DEL CALCOLO DELLA ILLUMINAZIONE NATURALE:
  - SUPERFICIE PAVIMENTATA ATTUALE mq. ≈ 115
  - SUPERFICIE VETRATE MINIME ATTUALE N.A.
  - SUPERFICIE PAVIMENTATA IN PROGETTO mq. ≈ 70
  - SUPERFICIE VETRATE MINIME IN PROGETTO mq. 1,20

LEGENDA:

- ESISTENTE
- DEMOLIZIONI
- NUOVE COSTRUZIONI

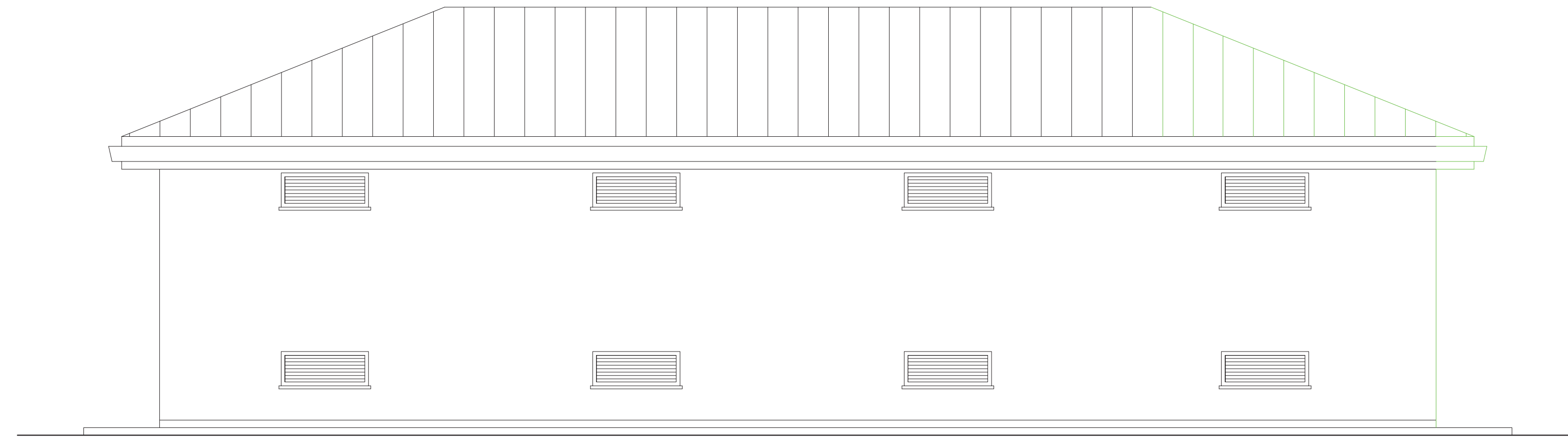

VISTA A

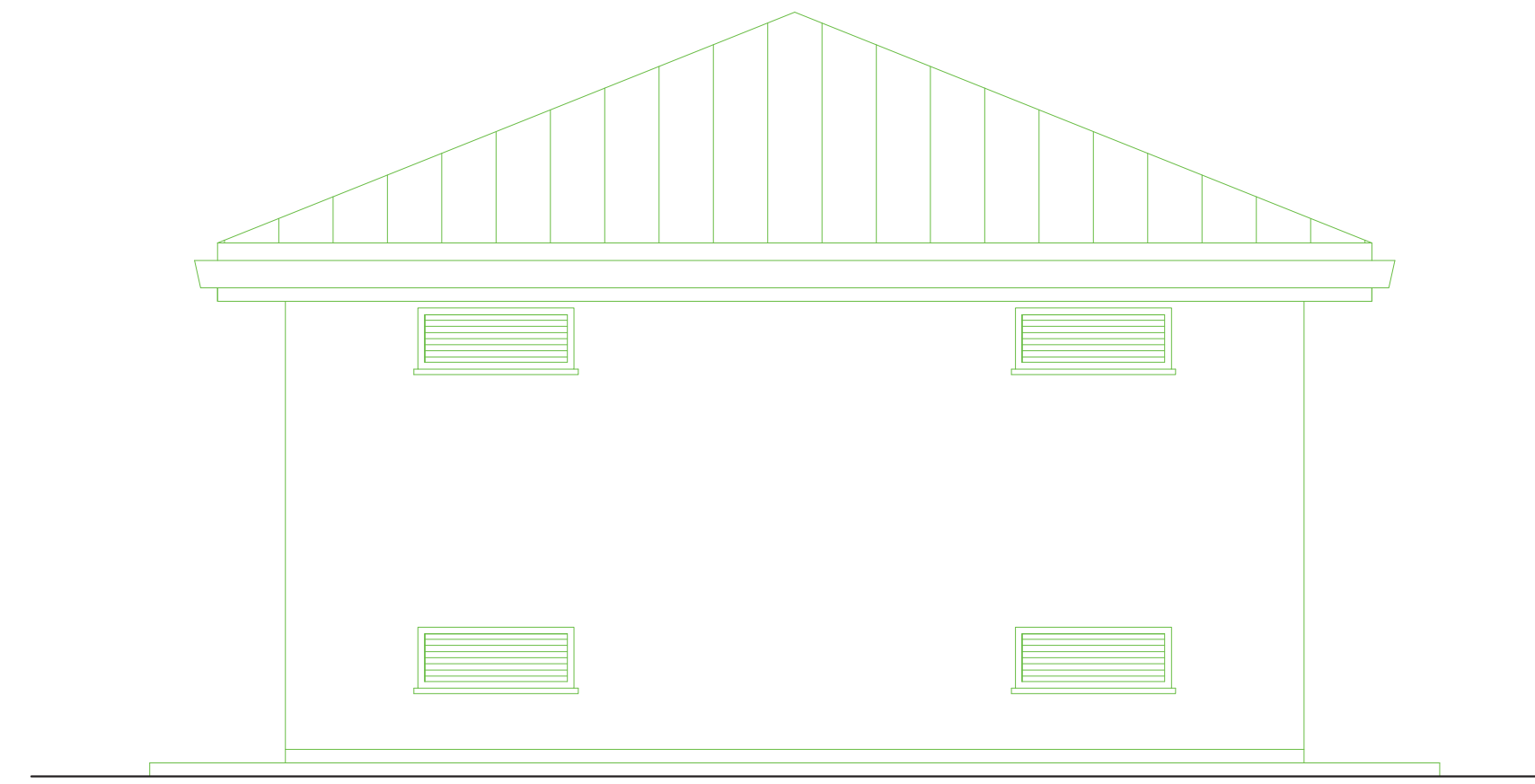

VISTA B

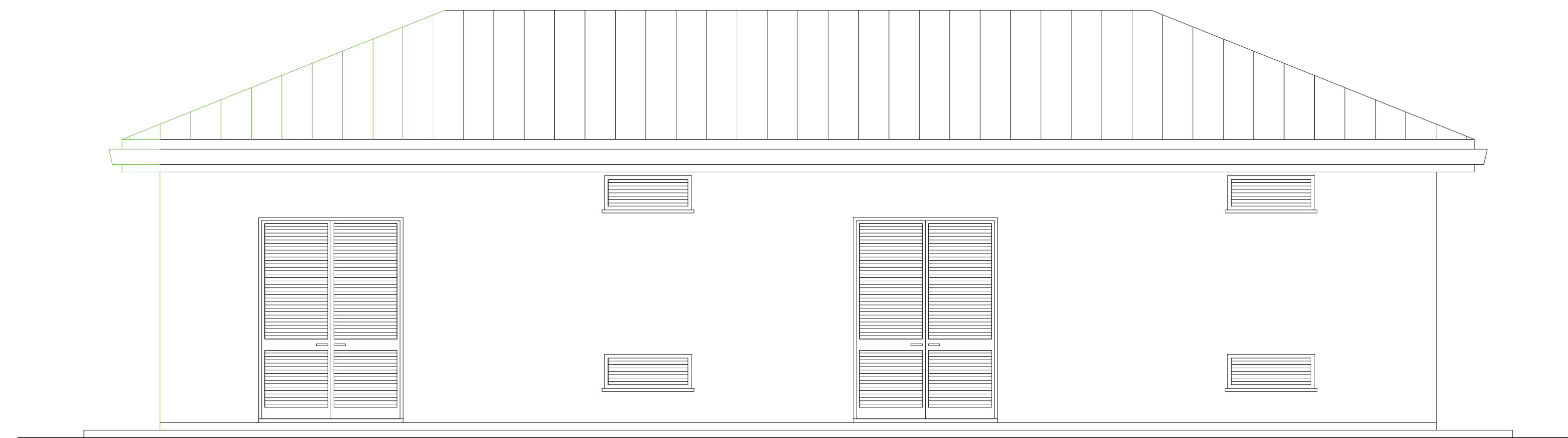

VISTA C

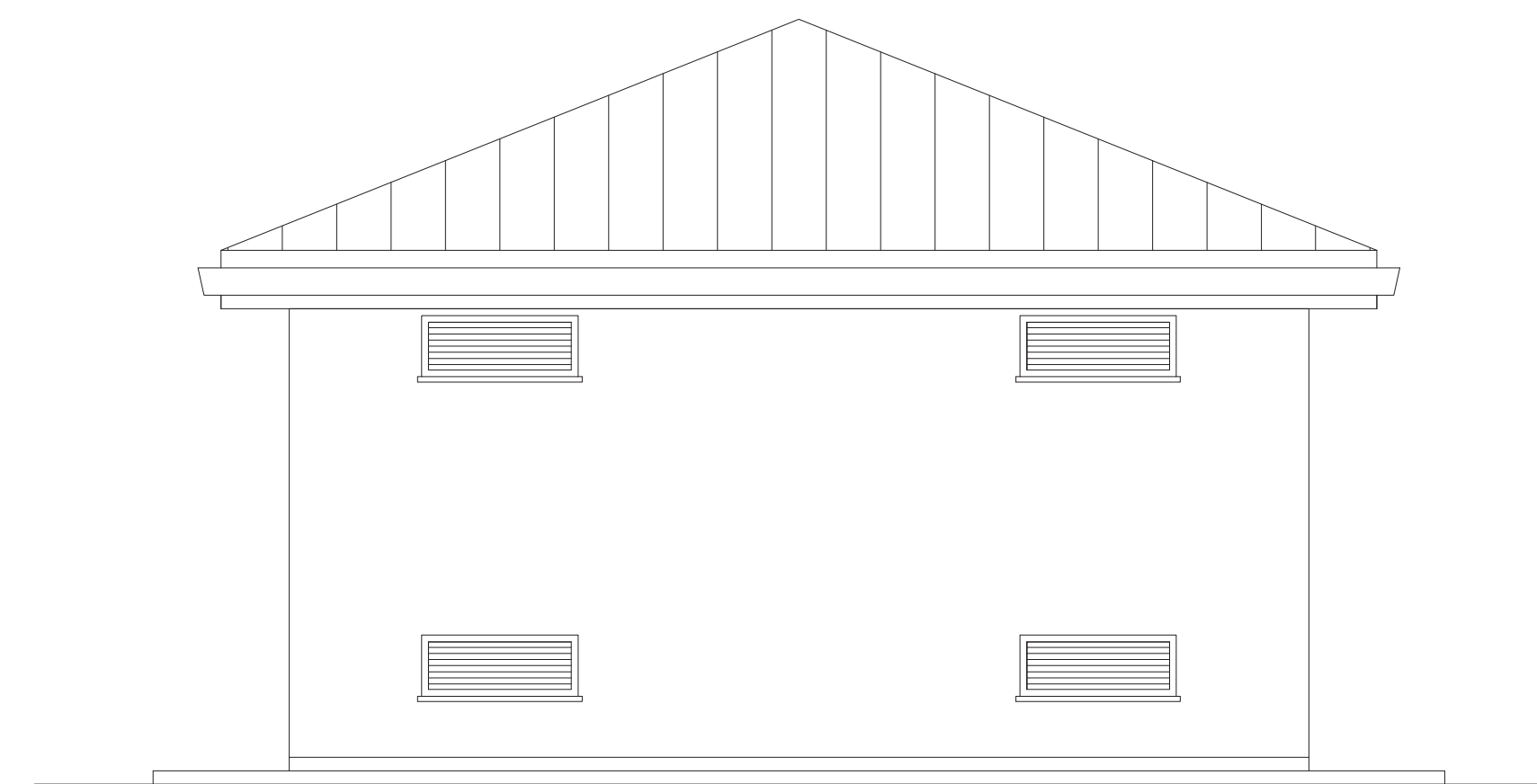

VISTA D

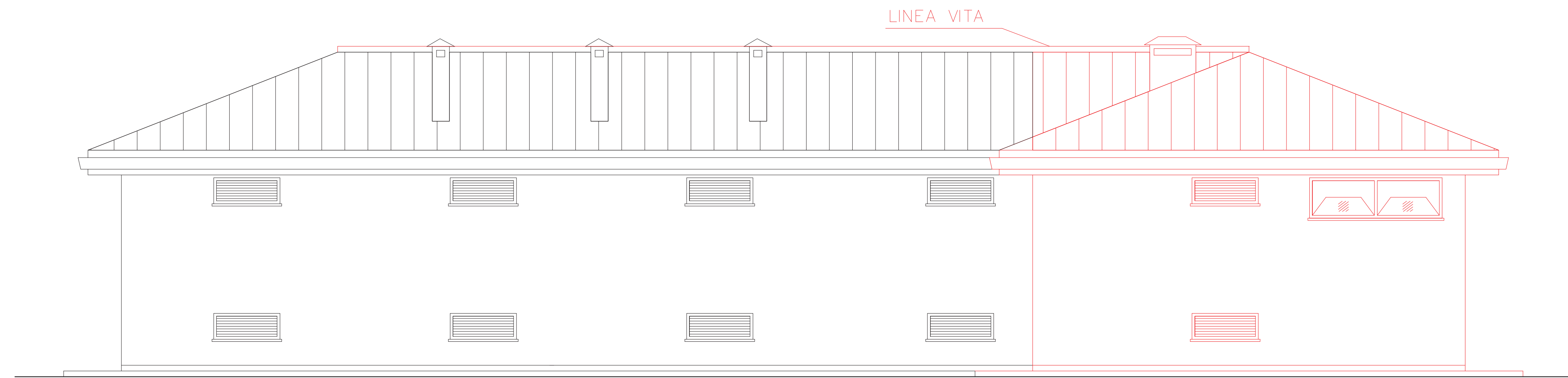

VISTA A

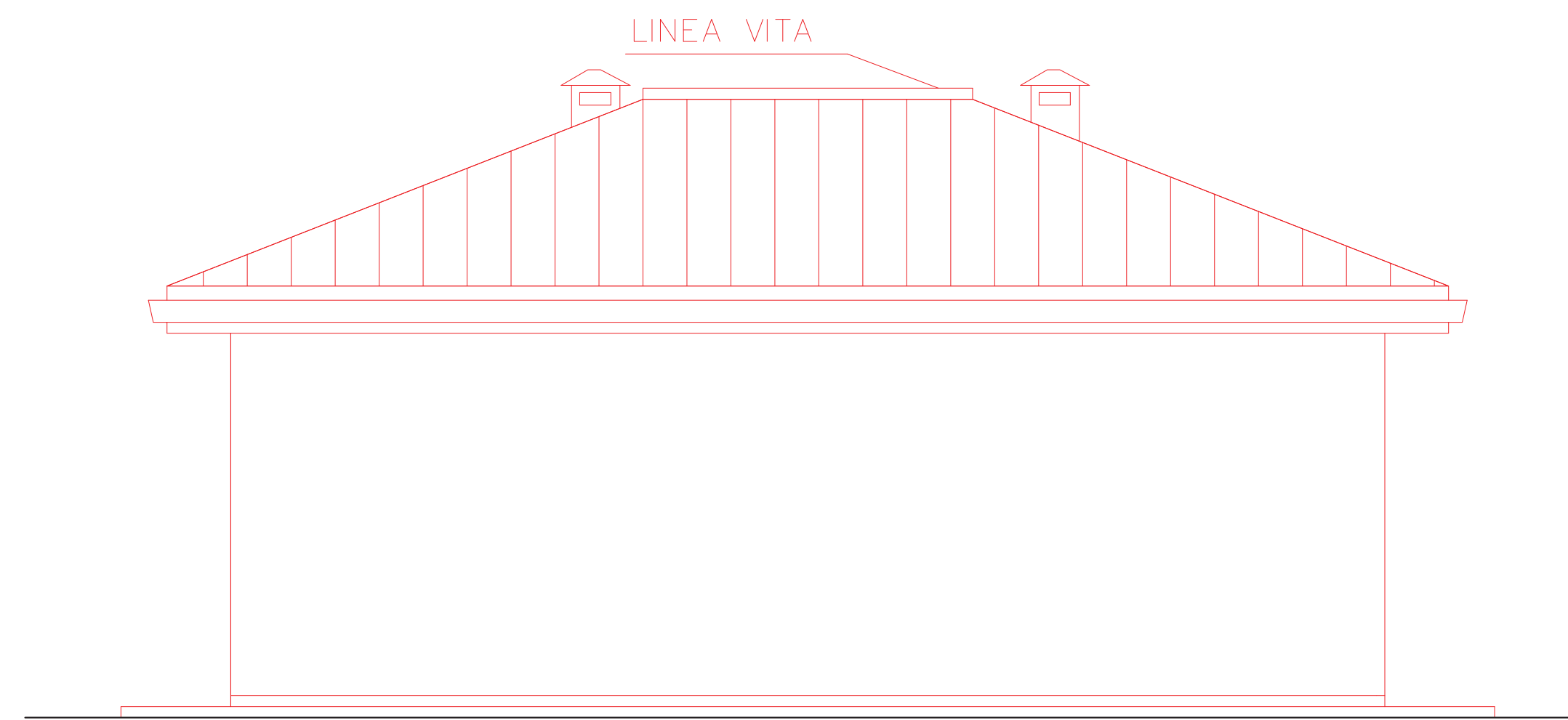

VISTA B

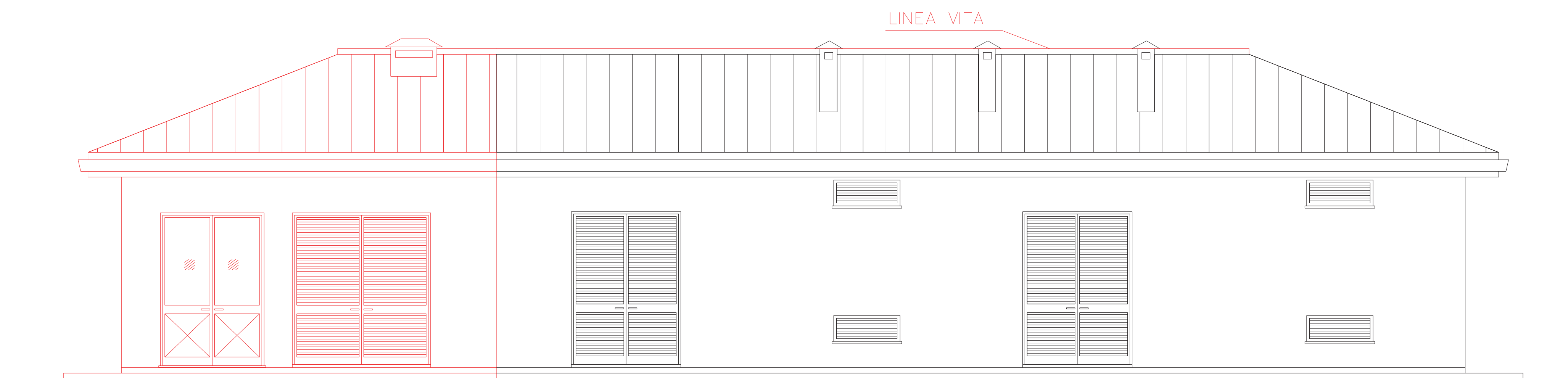

VISTA C

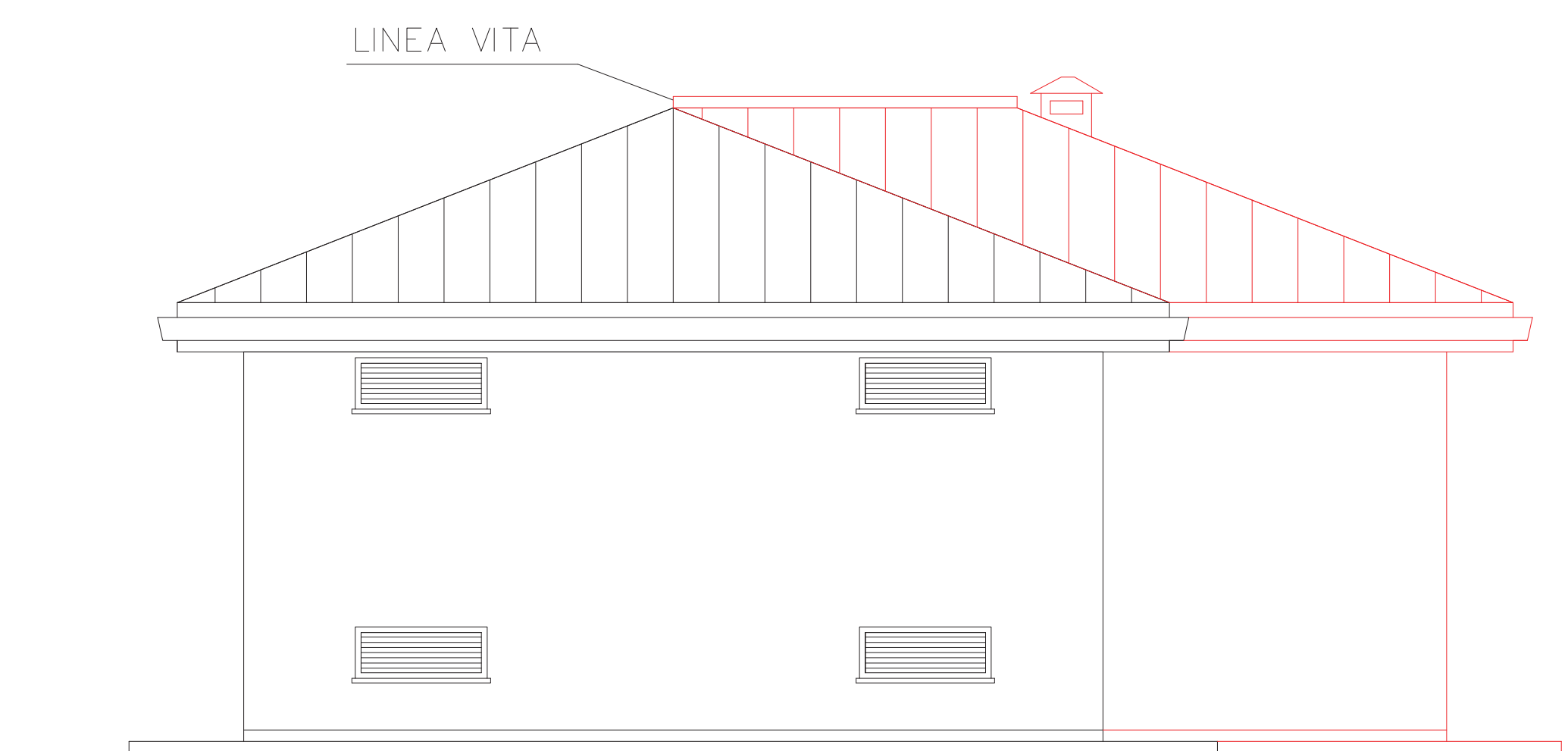

VISTA D

SAIPEM  
 Direzione Regionale  
 Udine  
 Ufficio Tecnico  
 Ed. 47 - 33040  
 Filippo Mallo

1	07-04-20	EMISSIONE PER ENTI	LETIZI	BELELLI	BELELLI
0	01-07-19	EMISSIONE PER ENTI	LETIZI	BELELLI	BELELLI
Rev.	DATA	DESCRIZIONE	ELABORATO	VERIFICATO	APPROVATO
CLIENTE	PROGETTISTA		COMMESSA	UNITA' N.	
ADEGUAMENTO IMPIANTO DI COMPRESSIONE GAS DI MALBORGHETTO (UD) - GENERALE			023093	00	
AMPLIAMENTO FABBRICATO LOCALI CALDAIE, COMPRESSORE ARIA SERVIZI E SISTEMA ARIA STRUMENTI ARCHITETTONICO STATO DI FATTO E DI PROGETTO PROSPETTI			DIS. N.	00-CC-A-12027	
			REVISIONE	0	
			FG. 1	di 1	
			SCALA	1:50	