

PIANTA – STATO DI FATTO E DEMOLIZIONI
SCALA 1:100

NOME LOCALE	SUPERFICI DEI LOCALI PER CALCOLO ILLUMINAZIONE NATURALE		
	SUP PAVIMENTATA m ²	SUP VETRATA MINIMA 1/20 m ²	SUP VETRATA DI PROGETTO m ²
LOCALE RICOVERO C.E.	36,10	1,81	2,88
MAGAZZINO	386,70	19,34	40,32

NOTE GENERALI

- TUTTE LE DIMENSIONI SONO ESPRESSE IN mm
 - LE DIMENSIONI DELLE PORTE SONO RIFERITE ALLA LUCE NETTA DELL'ANTA APRIBILE
 - GLI INFISSI SONO REALIZZATI IN PROFILATI ESTRUSI IN LEGA LEGGERA DI ALLUMINIO ANODIZZATO
 - LA RAPPRESENTAZIONE GRAFICA DEGLI INFISSI ESTERNI SI INTENDE VISTA DALL'ESTERNO
- N.B.:
- TUTTE LE MISURE DOVRANNO ESSERE VERIFICATE IN CANTIERE PRIMA DI PROCEDERE ALLA REALIZZAZIONE DEI SERRAMENTI
 - GLI INFISSI DEVONO AVERE CARATTERISTICHE IDONEE AL RAGGIUNGIMENTO DEI REQUISITI DI CERTIFICAZIONE ENERGETICA DEL FABBRICATO. LE INFORMAZIONI RELATIVE ALLA VETRAZIONE SONO SOLO A TITOLO INDICATIVO.
 - LE FINITURE SUPERFICIALI INTERNE ED ESTERNE SARANNO DELLO STESSO TIPO DELLE ALTRE PARETI PRESENTI. SI PREVEDE LA RITINTEGGIATURA INTERNA ED ESTERNA COMPLETA DI TUTTA PARETE SUL LATO CORTO DEL MAGAZZINO, I COLORI SARANNO GLI STESSI GIÀ PRESENTI. QUALORA IL COLORE NON DEBBA ESSERE IDENTICO SI PREVEDE LA RITINTEGGIATURA DI TUTTE LE PARETI CON LA NUOVA TONALITÀ DI COLORE.
 - DUE PILASTRINI IN CALCESTRUZZO PER L'ANCORAGGIO DEL TELAIO DELLA PORTA.

LEGENDA:

- OPERE ESISTENTI
- OPERE DA DEMOLIRE
- NUOVE OPERE

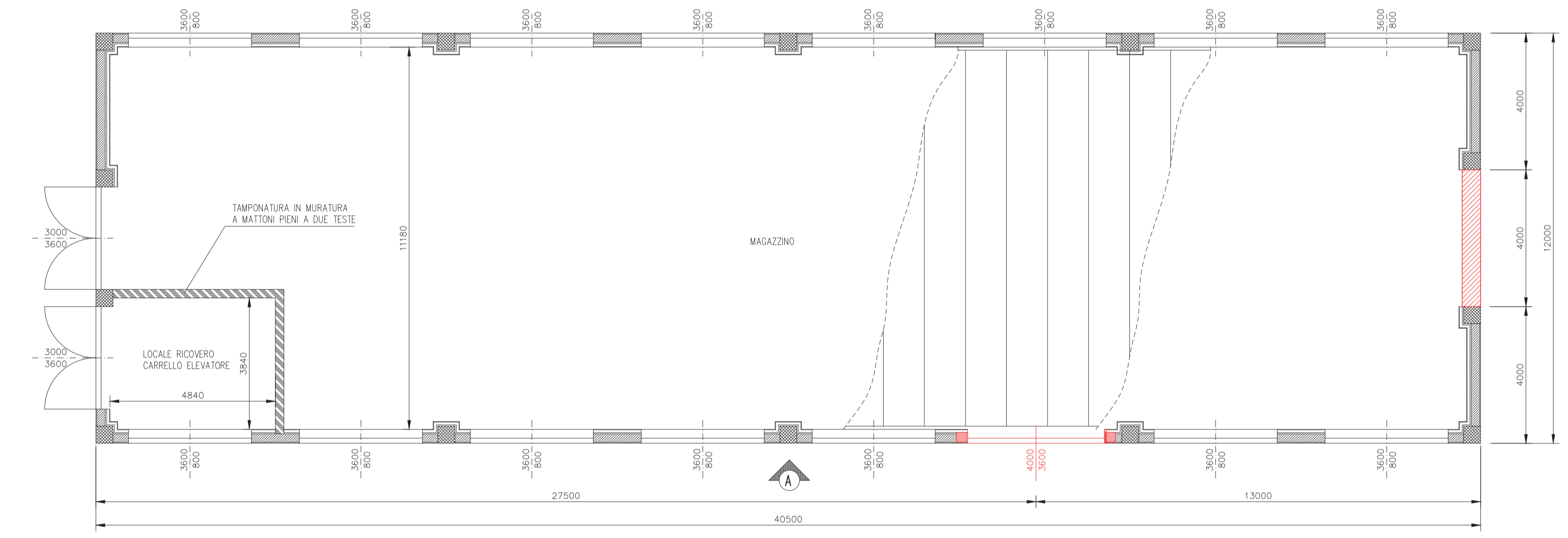

PIANTA – STATO DI FATTO E DI PROGETTO
SCALA 1:100

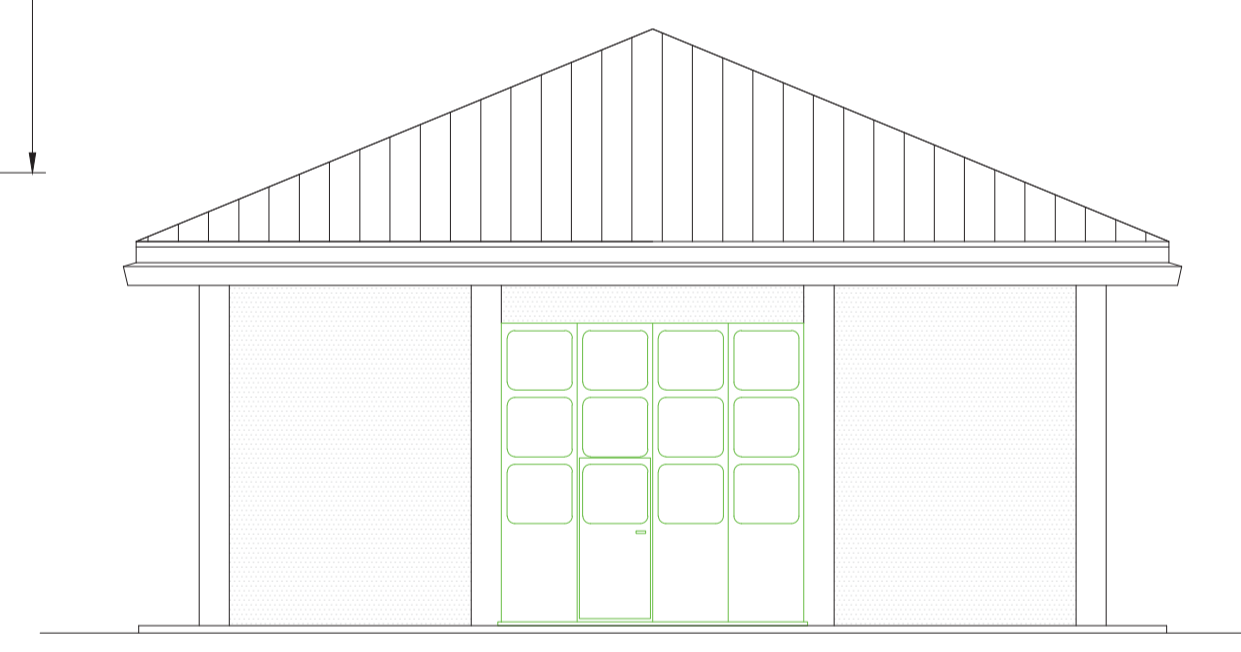

PROSPETTO B – STATO DI FATTO E DEMOLIZIONI
SCALA 1:100

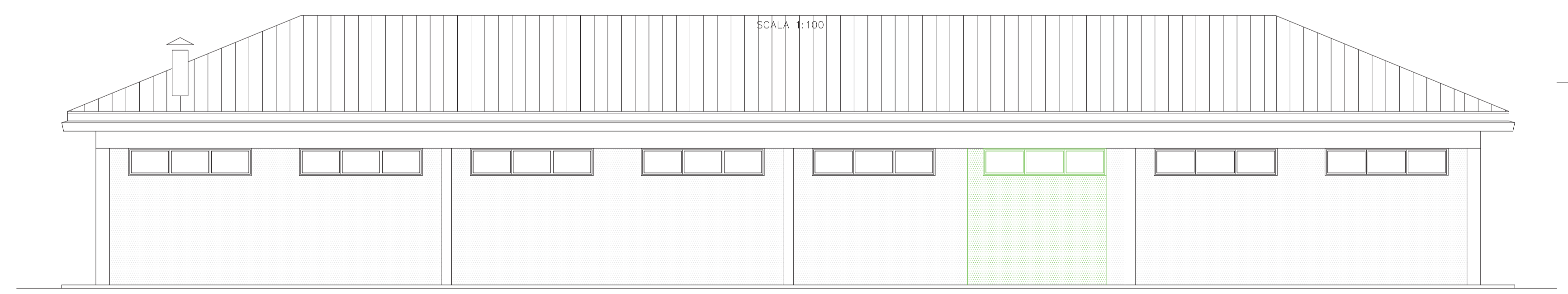

PROSPETTO A – STATO DI FATTO E DEMOLIZIONI
SCALA 1:100

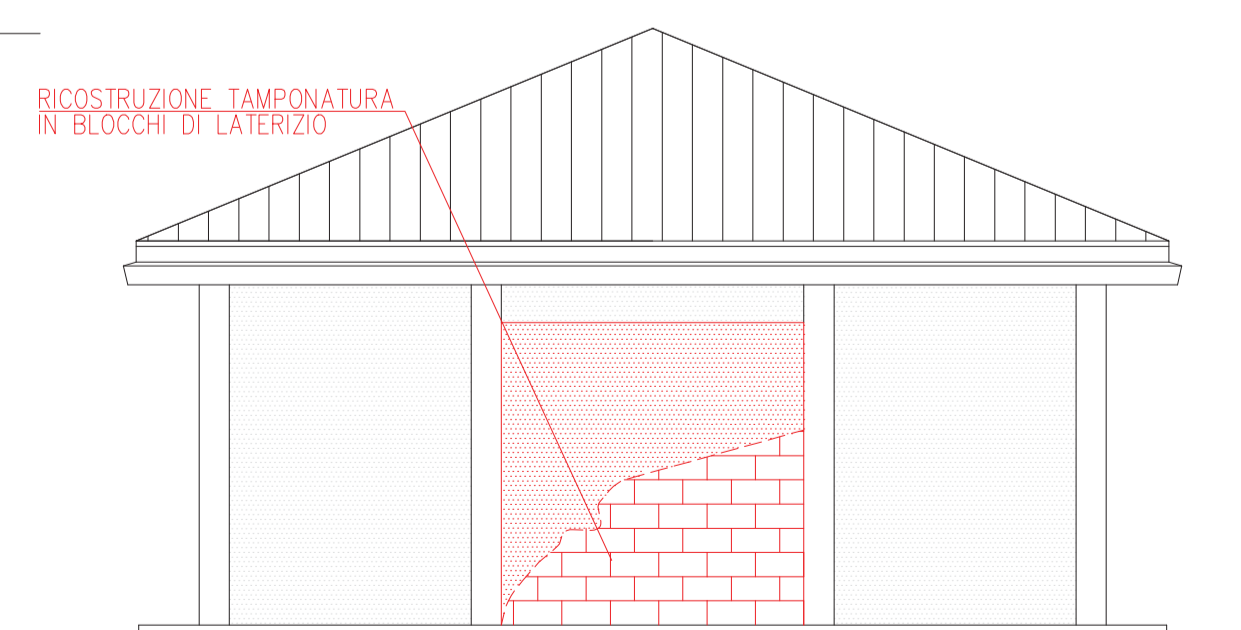

PROSPETTO B – STATO DI FATTO E DI PROGETTO
SCALA 1:100

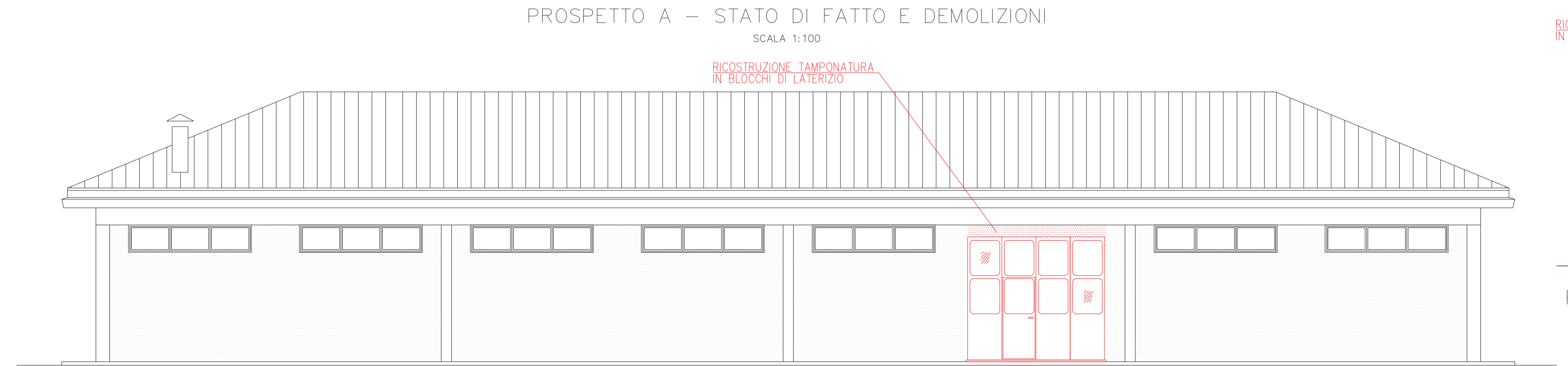

PROSPETTO A – STATO DI FATTO E DI PROGETTO
SCALA 1:100

0	24-03-20	EMISSIONE PER ENTI	LETIZI	BELELLI	BELELLI
Rev.	DATA	DESCRIZIONE	ELABORATO	VERIFICATO	APPROVATO
CLIENTE		PROGETTISTA		COMMESSA	UNITA' N.
ADEGUAMENTO IMPIANTO DI COMPRESIONE GAS DI MALBORGHETTO (UD) – GENERALE			023093	00	
MODIFICHE SUL MAGAZZINO ESISTENTE STATO DI FATTO, DEMOLIZIONI E DI PROGETTO ARCHITETTONICO			DIS. N.	00-CC-B-12039	
			REVISIONE	0	
			FG.	1	DI 1
			SCALA	1:100	

SAIPEM SPA
S.p.A. a partecipazione paritetica
Ditta Ing. Filippo MARCETTI iscritta all'ordine
della Provincia di Udine n. 1222/1982/200
C.A. n. 1222/1982/200 - Via C.D. 1, 33023 UDINE
C.A. n. 1222/1982/200

Filippo Marcetti