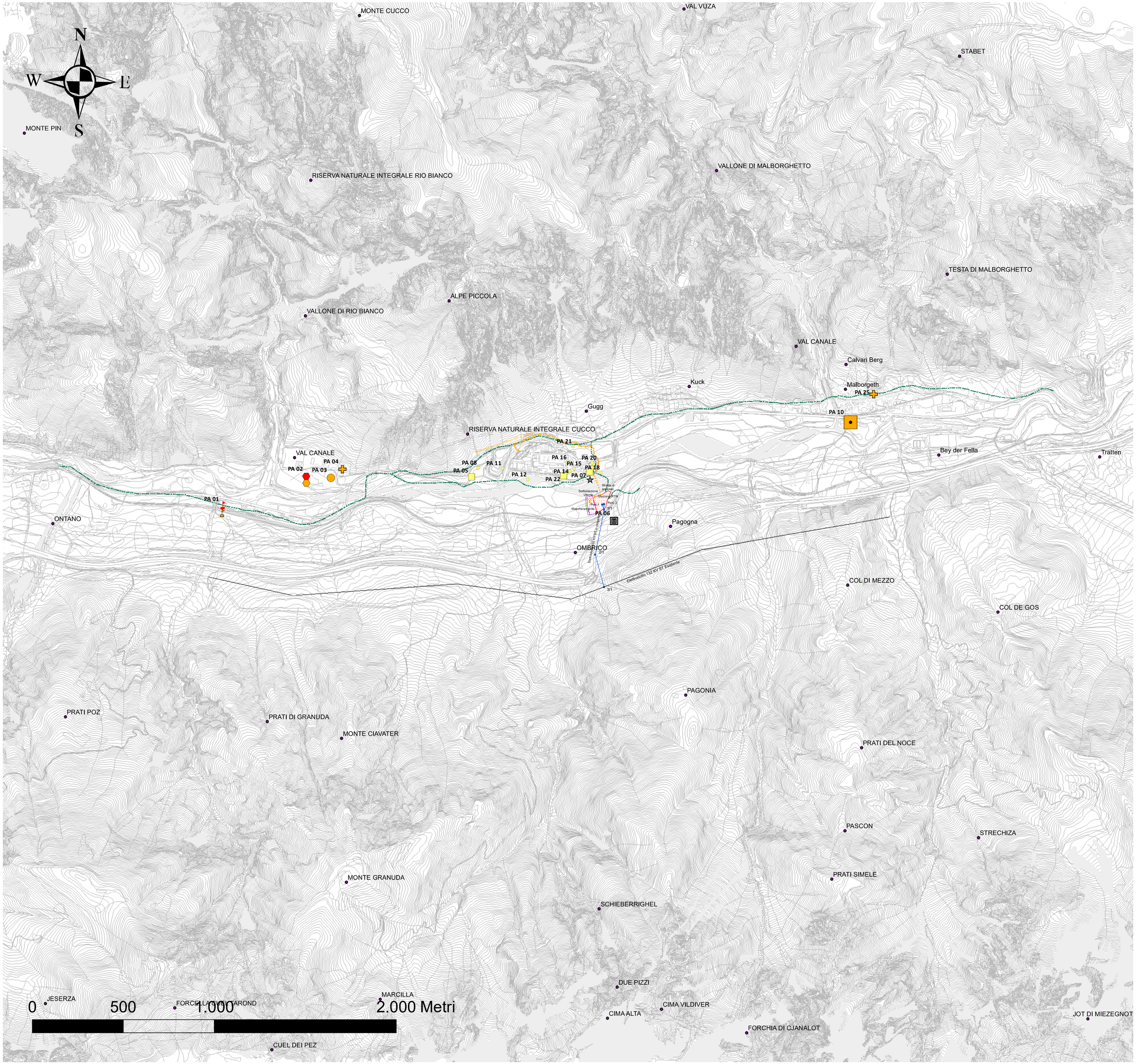

Legenda

PA Tipologia

- area di materiali mobili
- edificio
- edificio per il culto
- edificio/fucina
- infrastruttura stradale
- insediamento
- resti infrastruttura stradale
- ritrovamenti sporadici
- elemento strutturale

viabilità antica ipotesi

Opere in progetto

- Elettrodotto 132 KV DT in progetto
- Elettrodotto in cavo interrato MT
- Elettrodotto 132 KV ST Esistente
- sostegni
- Mascheramento
- Sottostazione utente
- Stazione RTN

PA Epoca

- Romana
- Medievale
- Moderna
- Incerta

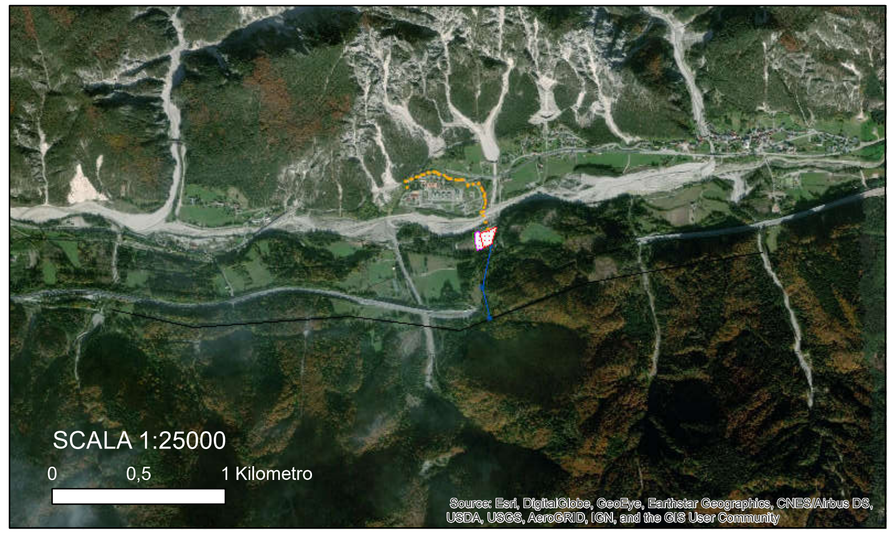

ADEGUAMENTO DELL'IMPIANTO DI COMPRESSIONE GAS DI MALBORGHETTO

SAP Società Archeologica srl
Strada Fienili n. 39/A
46020 QUINGENTOLE (MN)
Tel. 0386-42591 - Fax 0386-42287
C.F. P. IVA 01725150203
mail@archeologica.it

Firmato digitalmente da:Alberto Manicardi
Data:03/12/2020 17:59:21

ESTERNO				
00	15/11/2019		Maria Bosco	SAP Società Archeologica s.r.l.
	DATA		ELABORATO	

REVISIONI				
00	15/11/2019		E.Vattimo	N.Rivabene
N.	DATA		ESAMINATO	ACCETTATO

NUMERO E DATA ORDINE:

MOTIVO DELL'INVIO: ☐ PER ACCETTAZIONE

CODIFICA ELABORATO

DU1541174B968381

Terna Rete Italia
TERNA GROUP

TITOLO ELABORATO

S.E. RTN Terna e S.S.E. Snam RG di Malborghetto (UD)

Relazione Archeologica

Carta delle Presenze Archeologiche

TIPOLOGIA ELABORATO

Elaborato Cartografico

PROGETTO

S.E. RTN Terna e S.S.E. Snam RG di Malborghetto (UD)

NOME DEL FILE	FORMATO	SCALA	FOGLIO
DU1541174B968381.pdf	A1	1:10000	1/1

Questo documento contiene informazioni di proprietà Terna SpA e deve essere utilizzato esclusivamente dal destinatario in relazione alle finalità per le quali è stato ricevuto. E' vietata qualsiasi forma di riproduzione o divulgazione senza l'esplicito consenso di Terna SpA.

This document contains information proprietary to TERNA S.p.A. and it will have to be used exclusively for the purposes for which it has been furnished. Whichever shape of spreading or reproduction without the written permission of TERNA S.p.A. is prohibit.