CONFINI DI COMUNI E PROVINCE	CALTANISSETTA		CALTANISSETTA
LIVELLETTE — DIFF. DI QUOTA / DISTANZA / PENDENZA	h = 1.648 L = 202.760 i = 0.00813		h = 4.358 L = 536.001 i = 0.00813

R	9000.000
T	133.822
Fr	-0.995
Pr	11+939.071
Qt.	518.711

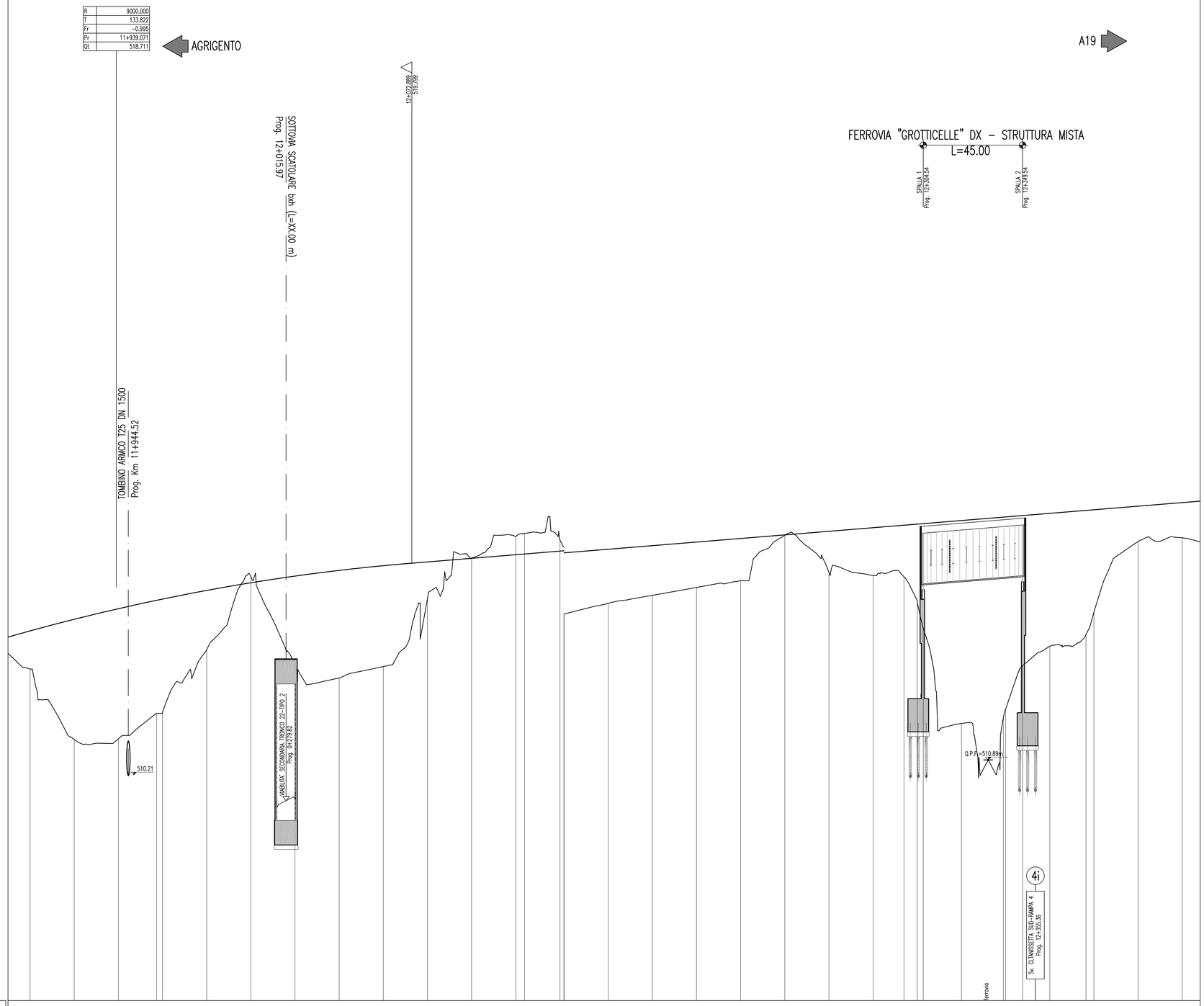

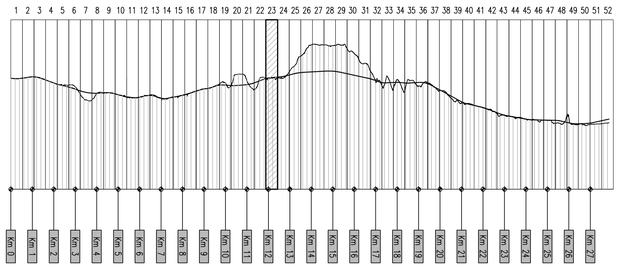

SCALA QUOTE 1:100
SCALA DISTANZE 1:1000

QT.RIF. 500.00

NUMERO SEZIONI	554 555 556 557 558 559 560 561 562 563 564 565 566 567 568 569 570 571 572 573 574 575 576 577 578 579 580 581 582 583 584 585 586 587
QUOTE PROGETTO	516.732 517.257 517.738 518.118 518.172 518.565 518.911 519.214 519.472 519.685 519.857 520.020 520.182 520.214 520.246 520.262 520.429 520.591 520.754 520.916 521.079 521.242 521.404 521.518 521.567 521.589 521.729 521.882 521.889 521.955 522.055 522.188 522.217 522.380 522.542
QUOTE TERRENO	515.003 511.825 511.847 513.000 513.003 515.869 519.188 515.249 514.601 515.117 518.194 520.038 521.002 521.137 520.857 520.857 517.980 518.342 518.698 519.000 521.062 519.380 519.246 519.187 518.102 516.858 512.541 513.777 513.784 515.153 516.035 516.567 517.580 520.778 520.949
DIFFERENZA QUOTE	1.729 5.432 5.891 5.118 5.125 2.676 -0.277 3.965 4.871 4.568 1.663 -0.018 -0.820 -0.923 5.538 2.769 2.449 2.249 2.056 1.916 0.017 1.862 2.158 2.331 3.465 4.731 9.188 9.107 8.109 6.802 6.020 5.621 4.637 1.602 1.593
DISTANZE PARZIALI	00 20.00 20.00 17.33 2.67 20.00 20.00 20.00 20.00 20.00 20.00 20.00 1.93 16.07 1.93 20.00 20.00 20.00 20.00 20.00 20.00 13.96 6.04 2.77 17.29 18.96 7.71 12.29 16.39 3.61 20.00 20.00 2
DISTANZE PROGRESSIVE	11+900.00 11+920.00 11+940.00 11+957.33 11+960.00 11+980.00 12+000.00 12+020.00 12+040.00 12+060.00 12+080.00 12+100.00 12+120.00 12+123.93 12+140.93 12+143.70 12+161.83 12+181.83 12+201.83 12+221.83 12+241.83 12+261.83 12+281.83 12+295.79 12+301.83 12+304.55 12+321.83 12+341.83 12+349.55 12+361.83 12+378.22 12+381.83 12+401.83 12+421.83
ANDAMENTO PLANIMETRICO	Sv= 87.254 a=3.7062 R= 1498.750 11 A= 499.686 Sv= 166.596 Tau= 3.5382 Dr= 0.772 L= 17.904 L= 236.403
ANDAMENTO CIGLI SX	4.17% di=-0.08% 2.50% 2.50% 2.50% 2.50% di=-0.08% 2
ANDAMENTO CIGLI DX	-4.17% di=0.08% -2.50% -2.50% -2.50% -2.50% di=0.08%
ETTOMETRICHE	119 120 121 122 123 124

ANAS S.p.A.
DIREZIONE CENTRALE PROGRAMMAZIONE PROGETTAZIONE

PA 12/09
CORRIDOIO PLURIMODALE TIRRENICO - NORD EUROPA
ITINERARIO AGRIGENTO - CALTANISSETTA - A19
S.S. N° 640 "DI PORTO EMPEDOCLE"
AMMODERNAMENTO E ADEGUAMENTO ALLA CAT. B DEL D.M. 5.11.2001
Dal km 44+000 allo svincolo con l'A19

PROGETTO ESECUTIVO

Contraente Generale: Empedocle 2 s.c.p.a.

ASSE PRINCIPALE
Profili longitudinali

Asse direzione Agrigento - A19 - Tav. 23/52

Codice Unico Progetto (CUP) : F91B09000070001

Codice Elaborato:

PA12_09 - E 0 0 0 G E 2 1 1 P P 0 6 Z F X 0 2 3 B — Scala: 1:1000/100

REV.	DATA	DESCRIZIONE	REDATTO	VERIFICATO	APPROVATO	AUTORIZZATO
F						
E						
D						
C						
B	Luglio 2011	Revisione a seguito di incontri con il Committente	S.TERRENO	R. CAPOCCHI	M. LITI	P. PAGLINI
A	Aprile 2011	EMISSIONE	S.TERRENO	A.TURSO	M. LITI	P. PAGLINI

Responsabile del procedimento: Ing. MAURIZIO LAMMINI

Il Progettista: Dott. Ing. GIAN LUCA MENCHINI — ORDINE DEGLI INGEGNERI DI FIRENZE N° 4533

Il Consulente: Dott. Ing. CAPOCCHI Riccardo — ORDINE DEGLI INGEGNERI della Provincia di TRAPANI N° 1927

Il Geologo: Dott. Geol. D'ANGELO MAURIZIO N. 1607 — ORDINE REGIONALE DEI GEOLOGI DI SICILIA

Il Coordinatore per la sicurezza in fase di progetto: Dott. Ing. ALESSANDRO SALVADORE GERRARO — ORDINE INGEGNERI ROMA N° 14853

Il Direttore dei lavori: Dott. Ing. PEPPINO MARASCIO — ORDINE INGEGNERI ROMA N° 14447