CONFINI DI COMUNI E PROVINCE	S.CATERINA VILLAERMOSA
LIVELLETTE — DIFF. DI QUOTA / DISTANZA / PENDENZA	h = -16.988 L = 742.440 i = -0.02288

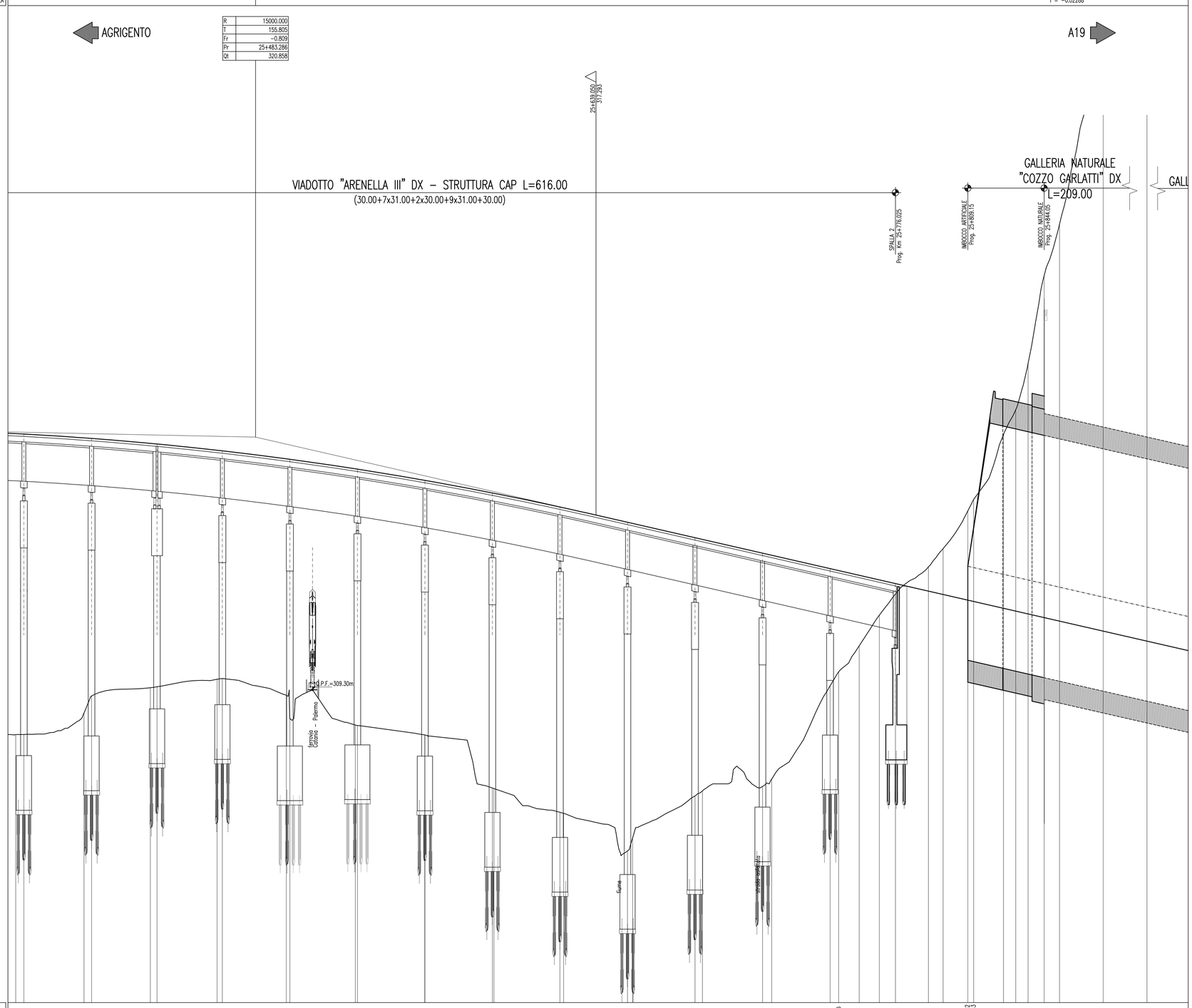

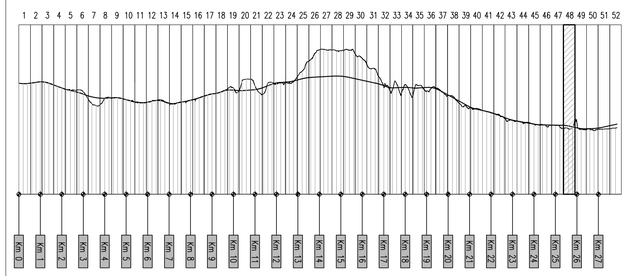

SCALA QUOTE 1:100
SCALA DISTANZE 1:1000

QT.RIF. 295.00

NUMERO SEZIONE	1036	1037	1038	1039	1040	1041	1042	1043	1044	1045	1046	1047
QUOTE PROGETTO	321.018 320.998	320.803 320.798	320.572 320.544	320.258 320.230	319.866 319.844	319.499 319.493	318.881 318.868	318.303 318.289	317.662 317.625	316.964 316.909	316.257 316.180	315.550 315.455
QUOTE TERRENO	307.251 307.256	308.379 309.017	309.397 309.442	309.765 309.816	309.949 307.893	307.690 307.663	307.256 307.255	304.809 304.798	303.698 303.654	301.933 302.543	304.451 304.074	304.882 305.209
DIFFERENZA QUOTE	13.767 13.742	12.584 11.781	11.175 11.102	10.473 10.414	10.817 11.851	11.809 11.830	11.625 11.613	13.494 13.504	13.964 13.971	15.031 14.366	11.806 11.506	10.668 10.246
DISTANZE PARZIALI	3.72	27.50	3.47	26.88	3.05	27.46	2.45	29.22	3.87	29.92	2.37	30.83
DISTANZE PROGRESSIVE	25+373.60 25+377.31	25+404.81 25+408.28	25+435.17 25+438.22	25+465.68 25+468.72	25+497.34 25+499.71	25+529.93 25+532.31	25+560.74 25+563.16	25+591.68 25+592.97	25+622.56 25+624.22	25+653.46 25+655.83	25+684.34 25+687.71	25+715.24 25+719.38

NUMERO SEZIONE	1036	1037	1038	1039	1040	1041	1042	1043	1044	1045	1046	1047
QUOTE PROGETTO	314.843 314.753	314.539 314.327	314.159 313.815	313.660 313.401	313.340 313.028	312.899 312.771	312.603 312.442	311.964 311.526				
QUOTE TERRENO	309.485 310.721	311.309 312.712	313.680 314.927	315.752 317.487	318.003 320.979	322.116 324.235	328.246 330.587	338.377 344.726				
DIFFERENZA QUOTE	5.358 4.632	3.230 1.615	0.479 -1.112	-2.092 -4.086	-4.663 -7.951	-9.217 -11.464	-15.643 -18.145	-26.393 -33.200				
DISTANZE PARZIALI	2.91	9.38	9.24	7.35	15.06	6.73	11.33	2.46	13.67	5.61	5.62	7.34	7.04	20.00	20.00	20.00
DISTANZE PROGRESSIVE	25+746.14 25+750.05	25+759.43 25+768.67	25+776.03 25+791.09	25+797.82 25+809.15	25+811.81 25+825.48	25+831.09 25+836.71	25+844.05 25+851.09	25+871.09 25+891.09				

ANDAMENTO PLANIMETRICO: A= 334.558 Sv= 111.789 Tou= 3.3539 Dr= 0.520; Sv= 818.574 a=52.0470 R= 1001.250

ANDAMENTO CIGLI SX / DX: 2.50% di=0.35% 5.40% di=-0.35% -2.50% -5.40%

ETTOMETRICHE: 254 255 256 257 258 259

ANAS S.p.A.

DIREZIONE CENTRALE PROGRAMMAZIONE PROGETTAZIONE

PA 12/09
CORRIDOIO PLURIMODALE TIRRENICO - NORD EUROPA
ITINERARIO AGRIGENTO - CALTANISSETTA - A19
S.S. N° 640 "DI PORTO EMPEDOCLE"
AMMODERNAMENTO E ADEGUAMENTO ALLA CAT. B DEL D.M. 5.11.2001
Dal km 44+000 allo svincolo con l'A19

PROGETTO ESECUTIVO

Contraente Generale: Empedocle s.c.p.a.

ASSE PRINCIPALE
Profili longitudinali

Asse direzione Agrigento - A19 - Tav. 48/52

Codice Unico Progetto (CUP) : F91B09000070001

Codice Elaborato:

PA12_09 - E 0 0 0 G E 2 1 1 P P 0 6 Z F X 0 4 8 B — Scala: 1:1000/100

REV.	DATA	DESCRIZIONE	REDATTO	VERIFICATO	APPROVATO	AUTORIZZATO
F						
E						
D						
C						
B	Ottobre 2011	Rif. Istruttoria prot. CDG-0141142-P del 19/10/11	S.TERRENO	R.CAPOCCHI	M. LITI	P. PAGLINI
A	Aprile 2011	EMISSIONE	S.TERRENO	A.TURSO	M. LITI	P. PAGLINI

Responsabile del procedimento: Ing. MAURIZIO LAMINI

Il Progettista: Dott. Ing. GIAN LUCA MENICHINI – ORDINE DEGLI INGEGNERI DI FIRENZE N° 4533

Il Consulente: Dott. Ing. CAPOCCHI Riccardo – ORDINE DEGLI INGEGNERI della Provincia di PALERMO N° 4827

Il Geologo: Dott. Geol. D'ANGELO MAURIZIO N. 1807 – ORDINE REGIONALE DEI GEOLOGI DI SICILIA

Il Coordinatore per la sicurezza in fase di progetto: Ing. ALESSANDRO SALVATORE GENNARO – ORDINE INGEGNERI ROMA N. 14853

Il Direttore dei lavori: Dott. Ing. PEPPINO MARASCIO – ORDINE INGEGNERI ROMA N. 14447