

Spett.le
Ministero dell'Ambiente e della Salute del Territorio e del Mare
Direzione Generale per la Crescita Sostenibile e la Qualità dello Sviluppo

Il sottoscritto Ortoleva Vittorio, in qualità di Amministratore, legale rappresentante *pro tempore* del condominio Residenza Boccaleone di Via Pizzo Recastello n. 4 in Bergamo, con la presente, Vi anticipo tramite Pec la raccomandata a/r1 inviata in data odierna in merito alle Osservazioni relative alla pratica di cui in oggetto.

Considerato altresì il periodo di pandemia in essere e, essendo venuto a conoscenza di recente del suddetto progetto tramite i mass media, mi riservo di integrare le ulteriori **osservazioni e documentazione** successivamente alla convocazione dell'assemblea straordinaria condominiale.

Ciò considerato inoltre il numero elevato delle famiglie(123) facenti parte del Condominio Residenza Boccaleone di Via Pizzo Recastello 4 in Bergamo (Quartiere Boccaleone) ed ivi residenti.

Cordialità
L'amministratore
Vittorio Ortoleva

Studio Ortoleva & Scaringi s.r.l.
Amministrazioni Immobiliari
P.le E. Filiberto, 8 - 24126 Bergamo
Phone: (+39) 035 4243869
Fax: (+39) 035 336220
E-mail: studioortoleva@gmail.com
PEC: ortovictor@pec.it

Iscritto all'Albo Associativo Nazionale A.N.AMM.I. al nr. G862
Professione esercitata ai sensi del D.M. 140/214

Please consider your environmental responsibility before printing this e-mail

Questo messaggio è destinato unicamente alla persona o al soggetto ai quali è indirizzato e può contenere informazioni riservate e/o coperte da segreto professionale, la cui divulgazione è proibita.

This message is intended only for the person or entity to which it is addressed and may contain confidential and/or privileged information, the disclosure of which is prohibited.

Informativa ai sensi dell'art. 13 d. lgs. 196/2003 per conto dello Studio Ortoleva & Scaringi srl in Bergamo, P.Le E. Filiberto 8, con sede legale in Bergamo, Via E. Fermi 10

Gentile Cliente, ai sensi dell'art. 13 d. lgs. 196/2003 (di seguito T.U.) e successive modificazioni ed integrazioni, ed in relazione ai dati personali di cui la società Ortoleva & Scaringi srl, nella persona del titolare Vittorio Ortoleva, entrerà in possesso, La informiamo di quanto segue: 1. Finalità del trattamento dei dati. Il trattamento è finalizzato unicamente alla corretta e completa esecuzione dell'incarico professionale ricevuto, sia in ambito giudiziale che in ambito stragiudiziale. 2. Modalità del trattamento dei dati. a) Il trattamento è realizzato per mezzo delle operazioni o complesso di operazioni indicate all'art. 4 comma 1 lett. a) T.U.: raccolta, registrazione, organizzazione, conservazione, consultazione, elaborazione, modificazione, selezione, estrazione, raffronto, utilizzo, interconnessione, blocco, comunicazione, cancellazione e distruzione dei dati. b) Le operazioni possono essere svolte con o senza l'ausilio di strumenti elettronici o comunque automatizzati. c) Il trattamento è svolto dal titolare e/o dagli incaricati del trattamento. 3. Conferimento dei dati. Il conferimento di dati personali comuni, sensibili e giudiziari è strettamente necessario ai fini dello svolgimento delle attività di cui al punto 1. 4. Rifiuto di conferimento dei dati. L'eventuale rifiuto da parte dell'interessato di conferire dati personali nel caso di cui al punto 3 comporta l'impossibilità di adempiere alle attività di cui al punto 1. 5. Comunicazione dei dati. I dati personali possono venire a conoscenza degli incaricati del trattamento e possono essere comunicati per le finalità di cui al punto 1 a collaboratori esterni, soggetti operanti nel settore giudiziario, alle controparti e relativi difensori, a collegi di arbitri e, in genere, a tutti quei soggetti cui la comunicazione sia necessaria per il corretto adempimento delle finalità indicate nel punto 1. 6. Diffusione dei dati. I dati personali non sono soggetti a diffusione. 7. Trasferimento dei dati all'estero. I dati personali possono essere trasferiti verso Paesi dell'Unione Europea e verso Paesi terzi rispetto all'Unione Europea nell'ambito delle finalità di cui al punto 1. 8. Diritti dell'interessato. L'art. 7 T.U. conferisce all'interessato l'esercizio di specifici diritti, tra cui quello di ottenere dal titolare la conferma dell'esistenza o meno di propri dati personali e la loro messa a disposizione in forma intelligibile; l'interessato ha diritto di avere conoscenza dell'origine dei dati, della finalità e delle modalità del trattamento, della logica applicata al trattamento, degli estremi identificativi del titolare e dei soggetti cui i dati possono essere comunicati; l'interessato ha inoltre diritto di ottenere l'aggiornamento, la rettificazione e l'integrazione dei dati, la cancellazione, la trasformazione in forma anonima o il blocco dei dati trattati in violazione della legge; il titolare ha il diritto di opporsi, per motivi legittimi, al trattamento dei dati. 9. Titolare del trattamento. Titolare del trattamento dei dati che verranno conosciuti dallo Studio Ortoleva & Scaringi srl per lo svolgimento dell'incarico ad essa appaltato, sarà lo Studio Ortoleva & Scaringi srl e responsabile per esso del relativo trattamento il titolare Vittorio Ortoleva con Studio in Bergamo, P.le E. Filiberto 8.

Modulo per la presentazione delle osservazioni per i piani/programmi/progetti sottoposti a procedimenti di valutazione ambientale di competenza statale

Presentazione di osservazioni relative alla procedura di:

- Valutazione Ambientale Strategica (VAS) – art.14 co.3 D.Lgs.152/2006 e s.m.i.
X Valutazione di Impatto Ambientale (VIA) – art.24 co.3 D.Lgs.152/2006 e s.m.i.
 Verifica di Assoggettabilità alla VIA – art.19 co.4 D.Lgs.152/2006 e s.m.i.

(Barrare la casella di interesse)

Il/La Sottoscritto/a _____

(Nel caso di persona fisica, in forma singola o associata)

Il/La Sottoscritto Ortoleva Vittorio ,

in qualità di legale rappresentante del Condominio Residenza Boccaleone di Via Pizzo Recastello C.F. 95135990166, costituito da nr. 123 unità abitative,

(Nel caso di persona giuridica - società, ente, associazione, altro)

PRESENTA

ai sensi del D.Lgs.152/2006, le **seguenti osservazioni** al

- Piano/Programma, sotto indicato
X Progetto, sotto indicato.

(Barrare la casella di interesse)

PROGETTO DEFINITIVO NUOVO COLLEGAMENTO FERROVIARIO STAZIONE DI BERGAMO – “AEROPORTO ORIO AL SERIO” (Codice procedura 5609)

(Inserire la denominazione completa del piano/programma (procedure di VAS) o del progetto (procedure di VIA, Verifica di Assoggettabilità a VIA)

OGGETTO DELLE OSSERVAZIONI

(Barrare le caselle di interesse; è possibile selezionare più caselle):

- x Aspetti di carattere generale (es. struttura e contenuti della documentazione, finalità, aspetti procedurali)
 Aspetti programmatici (coerenza tra piano/programma/progetto e gli atti di pianificazione/programmazione territoriale/settoriale)
 Aspetti progettuali (proposte progettuali o proposte di azioni del Piano/Programma in funzione delle probabili ricadute ambientali)
 Aspetti ambientali (relazioni/impatti tra il piano/programma/progetto e fattori/componenti ambientali)
 Altro *(specificare)* _____

ASPETTI AMBIENTALI OGGETTO DELLE OSSERVAZIONI

(Barrare le caselle di interesse; è possibile selezionare più caselle):

- Atmosfera
 Ambiente idrico
 Suolo e sottosuolo
X Rumore, vibrazioni, radiazioni

- Biodiversità (vegetazione, flora, fauna, ecosistemi)
 - Salute pubblica
 - Beni culturali e paesaggio
 - Monitoraggio ambientale
 - Altro *(specificare)* _____
-

Visto l'elaborato

NM2701D22N5SA0001014A Tavola impatto ambientale

Si fa presente che

Ad oggi nell'area che verrà espropriata per l'ampliamento della ferrovia, esistono nr. 45 piante.

Il condominio mantiene a proprie spese quest'area che fa da filtro naturale alla ferrovia sia per inquinamento acustico che atmosferico oltre a creare una schermo esteticamente piacevole con la ferrovia;

Considerato che il filare di alberi sani saranno sostituiti con barriere fonoassorbenti alte 6.50 mt di grande impatto ambientale;

Inoltre vengono eliminati dei parcheggi pubblici che però sono a servizio dei condomini che risiedono nel complesso, saranno eliminati 24 posti auto e 1 posto auto disabili;

Considerato che via Recastello sarà chiusa, i condomini non potranno accedere ai posti auto pubblici nell'area di via Rovelli e quindi dovranno cercare posti nella zona di via Rosa già con pochi posti auto;

Considerato che questo intervento impatterà anche sul valore del fabbricato;

Considerato altresì il periodo di pandemia in essere e, essendo venuto a conoscenza di recente, del suddetto progetto tramite i mass media, mi riservo di integrare le ulteriori osservazioni e documentazione, successivamente alla convocazione dell'assemblea straordinaria condominiale, stante il nr. considerevole delle famiglie facenti parte del Condominio Residenza Boccaleone di Via Pizzo Recastello 4 in Bergamo (Quartiere Boccaleone) di nr. 123.

Ribadisco, a nome del Condominio che rappresento, che il progetto così come presentato, **non potrà essere accettato**, valutando altre soluzioni meno invasive sia per il grave patto ambientale sulla Via Pizzo Recastello, sia per la viabilità automobilistica per il successivo raggiungimento dal quartiere di Boccaleone al Centro Città, con la chiusura di via De Rosa.

Inoltre la Convenzione di Aarhus sull'accesso alle informazioni, la partecipazione del pubblico ai processi decisionali e l'accesso in materia ambientale, volto a garantire all'opinione pubblica e ai cittadini, che dà il diritto alla trasparenza e alla partecipazione in materia ai processi decisionali di Governo locale, Nazionale e transfrontaliero concernenti l'ambiente, **non è stata rispettata**. Infatti la convenzione recita: **"la partecipazione del pubblico avvenga in una fase iniziale, quando tutte le alternative sono ancora praticabili e tale partecipazione può avere un'influenza effettiva"** (comma 4), lo come amministratore sono venuto a conoscenza tramite un condomino che a Sua volta è stata informata dal comitato di Quartiere **"Boccaleone"**. Inoltre viene indicato il Codice Ricettore 2048 con lo stato conservazione "Medio" mentre il successivo Codice ricettore nr. 20545 riporta lo stato di conservazione: "Buono"

Si chiede infine, la Rinascita del Quartiere di Boccaleone in linea con tutti i concetti di sostenibilità urbana.

Si chiede pertanto di

di riconsiderare il progetto e le tempistiche per le osservazioni, e di interrare la ferrovia per il tratto su Boccaleone, fino all'altezza oltre via Lunga per non perdere l'area verde, i posti auto già carenti nella zona e non svalutare gli immobili di recente costruzione.

Il/La Sottoscritto/a dichiara di essere consapevole che, ai sensi dell'art. 24, comma 7 e dell'art.19 comma 13, del D.Lgs. 152/2006 e s.m.i., le presenti osservazioni e gli eventuali allegati tecnici saranno pubblicati sul Portale delle valutazioni ambientali VAS-VIA del Ministero dell'Ambiente e della Tutela del Territorio e del Mare (www.va.minambiente.it).

Tutti i campi del presente modulo devono essere debitamente compilati. In assenza di completa compilazione del modulo l'Amministrazione si riserva la facoltà di verificare se i dati forniti risultano sufficienti al fine di dare seguito alle successive azioni di competenza.

ELENCO ALLEGATI

Allegato 1 - Dati personali del soggetto che presenta l'osservazione

Allegato 2 - Copia del documento di riconoscimento in corso

Allegato 3 – Fotografia stato di fatto

Allegato 4 _ Stralcio disegno NM2701D53RGCA0000001B

_ *(inserire numero e titolo dell'allegato tecnico se presente)*

Luogo e data Bergamo 21.12.2020

(inserire luogo e data)

Il/La dichiarante



(Firma)

FOTOGRAFIA STATO DI FATTO

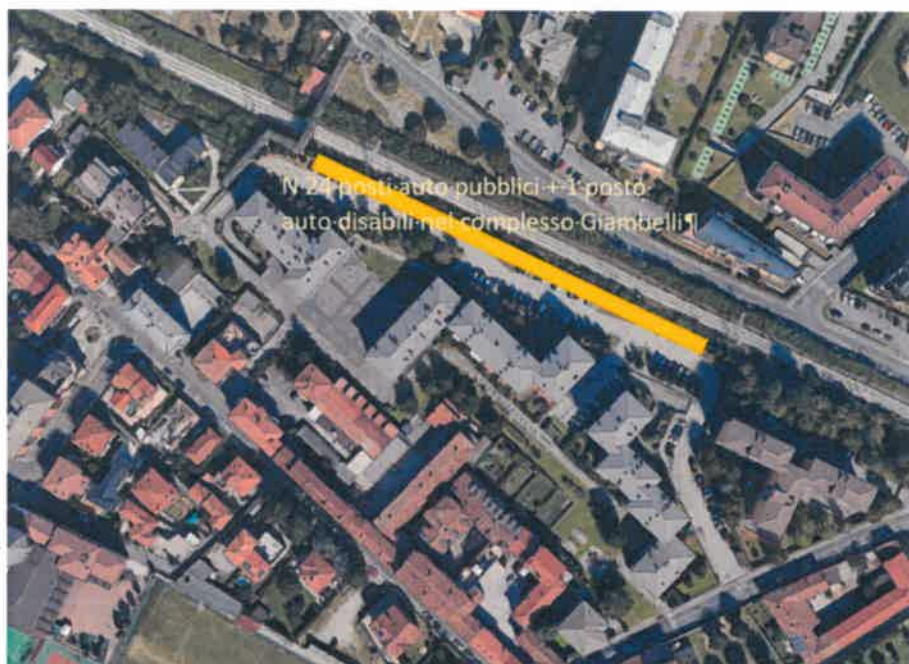

Stralcio disegno NM2701D22N5SA0001014A



Modulo per la presentazione delle osservazioni per i piani/programmi/progetti sottoposti a procedimenti di valutazione ambientale di competenza statale

Presentazione di osservazioni relative alla procedura di:

- Valutazione Ambientale Strategica (VAS) – art.14 co.3 D.Lgs.152/2006 e s.m.i.
- Valutazione di Impatto Ambientale (VIA) – art.24 co.3 D.Lgs.152/2006 e s.m.i.
- Verifica di Assoggettabilità alla VIA – art.19 co.4 D.Lgs.152/2006 e s.m.i.

Barbara La Cicala di Indagine

Il/La Sottoscritto/a CALZANA RODOLFO

IN CASO DI PERSONA FISICA: NOME, COGNOME E ASSOCIAZIONE

Il/La Sottoscritto/a _____

in qualità di legale rappresentante della Pubblica Amministrazione/Ente/Società/Associazione

IN CASO DI PERSONA FISICA: NOME, COGNOME, DATA DI NASCITA

PRESENTA

ai sensi del D.Lgs.152/2006, le **seguenti osservazioni** al

- Piano/Programma, sotto indicato
- Progetto, sotto indicato.

Barbara La Cicala di Indagine

Indicare la denominazione completa del piano/programma (procedura di VAS) o del progetto (procedura di VIA) verificata di

OGGETTO DELLE OSSERVAZIONI

Barbara La Cicala di Indagine, presentando le seguenti osservazioni:

- Aspetti di carattere generale (es. struttura e contenuti della documentazione, finalità, aspetti procedurali)
- Aspetti programmatici (coerenza tra piano/programma/progetto e gli atti di pianificazione/programmazione territoriale/settoriale)
- Aspetti progettuali (proposte progettuali o proposte di azioni del Piano/Programma in funzione delle probabili ricadute ambientali)
- Aspetti ambientali (relazioni/impatti tra il piano/programma/progetto e fattori/componenti ambientali)
- Altro **Barbara La Cicala di Indagine**

ASPETTI AMBIENTALI OGGETTO DELLE OSSERVAZIONI

Barbara La Cicala di Indagine:

- Atmosfera
- Ambiente idrico

Modulo per la presentazione delle osservazioni per i piani/programmi/progetti sottoposti a procedimenti di valutazione ambientale di competenza statale

Presentazione di osservazioni relative alla procedura di:

- Valutazione Ambientale Strategica (VAS) – art.14 co.3 D.Lgs.152/2006 e s.m.i.
- Valutazione di Impatto Ambientale (VIA) – art.24 co.3 D.Lgs.152/2006 e s.m.i.
- Verifica di Assoggettabilità alla VIA – art.19 co.4 D.Lgs.152/2006 e s.m.i.

~~(Barrare la casella di interesse)~~

I/ La Sottoscritto/a FRANCAVIGLIA MARIA
~~(Nel caso di persona fisica, in forma singola o associata)~~

II/ La Sottoscritto/a _____

in qualità di legale rappresentante della Pubblica Amministrazione/Ente/Società/Associazione

~~(Nel caso di persona giuridica - società, ente, associazione, altro)~~

PRESENTA

ai sensi del D.Lgs.152/2006, le seguenti osservazioni al

- Piano/Programma, sotto indicato
- Progetto, sotto indicato.

~~(Barrare la casella di interesse)~~

~~(Inserire la denominazione completa del piano/programma (procedura di VAS) o del progetto (procedura di VIA, Verifica di Assoggettabilità e VIA)~~

OGGETTO DELLE OSSERVAZIONI

~~(Barrare le caselle di interesse; è possibile selezionare più caselle):~~

- Aspetti di carattere generale (es. struttura e contenuti della documentazione, finalità, aspetti procedurali)
- Aspetti programmatici (coerenza tra piano/programma/progetto e gli atti di pianificazione/programmazione territoriale/settoriale)
- Aspetti progettuali (proposte progettuali o proposte di azioni del Piano/Programma in funzione delle probabili ricadute ambientali)
- Aspetti ambientali (relazioni/impatti tra il piano/programma/progetto e fattori/componenti ambientali)
- Altro (specificare) _____

ASPETTI AMBIENTALI OGGETTO DELLE OSSERVAZIONI

~~(Barrare le caselle di interesse; è possibile selezionare più caselle):~~

- Atmosfera
- Ambiente idrico

Modulo per la presentazione delle osservazioni per i piani/programmi/progetti sottoposti a procedimenti di valutazione ambientale di competenza statale

Presentazione di osservazioni relative alla procedura di:

- Valutazione Ambientale Strategica (VAS) – art. 14 co.3 D.Lgs.152/2006 e s.m.i.
 Valutazione di Impatto Ambientale (VIA) – art.24 co.3 D.Lgs.152/2006 e s.m.i.
 Verifica di Assoggettabilità alla VIA – art. 19 co.4 D.Lgs.152/2006 e s.m.i.

(Barrare la casella di interesse)

Il/La Sottoscritto/a MIRIAM FERRIGNO
(Nel caso di persona fisica, in forma singola o associata)

Il/La Sottoscritto/a _____

in qualità di legale rappresentante della Pubblica Amministrazione/Ente/Società/Associazione

(Nel caso di persona giuridica - società, ente, associazione, altro)

PRESENTA

ai sensi del D.Lgs.152/2006, le seguenti osservazioni al

- Piano/Programma, sotto indicato
 Progetto, sotto indicato.

(Barrare la casella di interesse)

PROGETTO DEFINITIVO DEL NUOVO COLLEGAMENTO FERROVIARIO
STAZIONE DI BERGAMO - "AEROPORTO ORIO AL SERIO"
PREPONENTE RFI SPA - TIPOLOGIA: OPRE FERROVIARIE

(Inserire la denominazione completa del piano/programma (procedure di VAS) o del progetto (procedure di VIA, Verifica di Assoggettabilità a VIA)

OGGETTO DELLE OSSERVAZIONI

(Barrare la casella di interesse; è possibile selezionare più caselle)

- Aspetti di carattere generale (es. struttura e contenuti della documentazione, finalità, aspetti procedurali)
 Aspetti programmatici (coerenza tra piano/programma/progetto e gli atti di pianificazione/programmazione territoriale/settoriale)
 Aspetti progettuali (proposte progettuali o proposte di azioni del Piano/Programma in funzione delle probabili ricadute ambientali)
 Aspetti ambientali (relazioni/impatti tra il piano/programma/progetto e fattori/componenti ambientali)
 Altro *(specificare)* _____

ASPETTI AMBIENTALI OGGETTO DELLE OSSERVAZIONI

(Barrare la casella di interesse; è possibile selezionare più caselle):

- Atmosfera
 Ambiente idrico

- Suolo e sottosuolo
- Rumore, vibrazioni, radiazioni
- Biodiversità (vegetazione, flora, fauna, ecosistemi)
- Salute pubblica
- Beni culturali e paesaggio
- Monitoraggio ambientale
- Altro specificare _____

TESTO DELL' OSSERVAZIONE

IL QUARTIERE DI BOCCALEONE È STORICAMENTE DIVISO IN DUE DATI BINARI: DA UN LATO I SERVIZI E IL CENTRO DEL QUARTIERE STESSO, DALL'ALTRO ALTRI SERVIZI E LE SCUOLE TRA CUI L'UNICA SCUOLA MEDIA PRESENTE NELLA ZONA. IL RADDOPPIO DEI BINARI DIVIDEBBE IL QUARTIERE ANCORA DI PIÙ IMPEDENDO AI RAGAZZI DI RAGGIUNGERE LA SCUOLA IN AUTONOMIA GENERANDO ANCORA PIÙ TRAFFICO SU VIA COSTA, PIATTI E ROVELLI. QUESTO PER DIVERSI ANNI VISTO CHE LA REALIZZAZIONE DELLA PASSERELLA SAREBBE UNA DELLE ULTIME OPERE DA REALIZZARE.

SIAMO NEL 2020, PENSARE AD UN'OPERA ALL'AVANGUARDIA CHE COME QUELLA PROPOSTA NON TENGA CONTO NÈ DEL BENESSERE DEI CITTADINI NÈ DELL'IMPIANTO ESISTENTE È A DIR POCO ANACRONISTICO. INTERRARE LA LINEA FERROVARIA NEL CENTRO ABITATO È L'UNICA SOLUZIONE CHE SODDISFEREBBE ENTRAMBE LE ESIGENZE DI CUI SOPRA.

Il/La Sottoscritto/a dichiara di essere consapevole che, ai sensi dell'art. 24, comma 7 e dell'art. 19 comma 13, del D.Lgs. 152/2006 e s.m.i., le presenti osservazioni e gli eventuali allegati tecnici saranno pubblicati sul Portale delle valutazioni ambientali VAS-VIA del Ministero dell'Ambiente e della Tutela del Territorio e del Mare (www.va.minambiente.it).

Tutti i campi del presente modulo devono essere debitamente compilati. In assenza di completa compilazione del modulo l'Amministrazione si riserva la facoltà di verificare se i dati forniti risultano sufficienti al fine di dare seguito alle successive azioni di competenza.

ELENCO ALLEGATI

Allegato 1 - Dati personali del soggetto che presenta l'osservazione

Allegato 2 - Copia del documento di riconoscimento in corso

Allegato XX - _____ inserir numero e titolo dell'allegato tecnico se presente

BERGAMO

Luogo e data 21/12/2020
inserir luogo e data

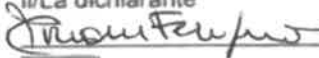
Il/La dichiarante

Firma

Modulo per la presentazione delle osservazioni per i piani/programmi/progetti sottoposti a procedimenti di valutazione ambientale di competenza statale

Presentazione di osservazioni relative alla procedura di:

- Valutazione Ambientale Strategica (VAS) – art. 14 co.3 D.Lgs.152/2006 e s.m.i.
 Valutazione di Impatto Ambientale (VIA) – art.24 co.3 D.Lgs.152/2006 e s.m.i.
 Verifica di Assoggettabilità alla VIA – art. 19 co.4 D.Lgs.152/2006 e s.m.i.

(Barrare la casella di interesse)

Il/La Sottoscritto/a FORMISANO MASSIMO

(Nel caso di persona fisica, in forma singola o associata)

Il/La Sottoscritto/a _____

in qualità di legale rappresentante della Pubblica Amministrazione/Ente/Società/Associazione

(Nel caso di persona giuridica - società, ente, associazione, altro)

PRESENTA

ai sensi del D.Lgs.152/2006, le seguenti osservazioni al

- Piano/Programma, sotto indicato
 Progetto, sotto indicato.

(Barrare la casella di interesse)

PROGETTO DEFINITIVO NUOVO COLLEGAMENTO FERROVIARIO
STAZIONE DI BERGAMO - AEROPORTO ORLÉ AC SERIO

(Inserire la denominazione completa del piano/programma (procedure di VAS) o del progetto (procedure di VIA, Verifica di Assoggettabilità a VIA)

OGGETTO DELLE OSSERVAZIONI

(Barrare le caselle di interesse; è possibile selezionare più caselle):

- Aspetti di carattere generale (es. struttura e contenuti della documentazione, finalità, aspetti procedurali)
 Aspetti programmatici (coerenza tra piano/programma/progetto e gli atti di pianificazione/programmazione territoriale/settoriale)
 Aspetti progettuali (proposte progettuali o proposte di azioni del Piano/Programma in funzione delle probabili ricadute ambientali)
 Aspetti ambientali (relazioni/impatti tra il piano/programma/progetto e fattori/componenti ambientali)
 Altro *(specificare)* _____

ASPETTI AMBIENTALI OGGETTO DELLE OSSERVAZIONI

(Barrare le caselle di interesse; è possibile selezionare più caselle):

- Atmosfera
 Ambiente idrico

- Suolo e sottosuolo
- Rumore, vibrazioni, radiazioni
- Biodiversità (vegetazione, flora, fauna, ecosistemi)
- Salute pubblica
- Beni culturali e paesaggio
- Monitoraggio ambientale
- Altro (specificare) _____

TESTO DELL'OSSERVAZIONE

ASPETTI DI CARATTERE GENERALE: LA CITTADINANZA DEL QUARTIERE "BOCCACCINO" NE È VENUTA A CONOSCENZA IN MODO CASUALE E A COSE GIÀ FATTE. È OLTROTUTTO IN PENA PANDEMIA IN CUI CI SONO BEN ALTRI PROBLEMI.

ASPETTI VARI: IL QUARTIERE VIENE DI FATTO COMPLETAMENTE "SVENTRATO E ALTERATO" IN TUTTE LE SUE COMPONENTI (URBANISTE, AMBIENTALI, LIVIBILITÀ).

È UN PROGETTO SVILUPPATO PER SOCI MOTIVI DI IMMAGINE DELLA CITTÀ, E DI INTERESSI COMMERCIALI E TURISTICI DETTATI DALLA PRESENZA DELL'AERODROMO. IL QUARTIERE GIÀ SOFFRE IN TERMINI DI VIABILITÀ INSUFFICIENTE, INQUINAMENTO ACUSTICO (PARROCCHIA DI S. PIETRO E PAOLO E L'AERODROMO).

VISTO CHE LA CITTADINANZA NUNCA POTRÀ, SI CHIEDE L'INTERAMENTO DI TUTTO IL TRATTO, REVISIONE DI TUTTO L'ASSETTO VIABILISTICO, POSTA ANTENNA LONTANA DALLE ABITAZIONI. ED ALTRO

Il/la Sottoscritto/a dichiara di essere consapevole che, ai sensi dell'art. 24, comma 7 e dell'art. 19 comma 13, del D.Lgs. 152/2006 e s.m.i., le presenti osservazioni e gli eventuali allegati tecnici saranno pubblicati sul Portale delle valutazioni ambientali VAS-VIA del Ministero dell'Ambiente e della Tutela del Territorio e del Mare (www.va.minambiente.it).

Tutti i campi del presente modulo devono essere debitamente compilati. In assenza di completa compilazione del modulo l'Amministrazione si riserva la facoltà di verificare se i dati forniti risultano sufficienti al fine di dare seguito alle successive azioni di competenza.

ELENCO ALLEGATI

Allegato 1 - Dati personali del soggetto che presenta l'osservazione

Allegato 2 - Copia del documento di riconoscimento in corso

Allegato XX - _____ (inserire numero e titolo dell'allegato tecnico se presente)

Luogo e data MG 20/12/2020
(inserire luogo e data)

Il/La dichiarante

(firma)

Modulo per la presentazione delle osservazioni per i piani/programmi/progetti sottoposti a procedimenti di valutazione ambientale di competenza statale

Presentazione di osservazioni relative alla procedura di:

- Valutazione Ambientale Strategica (VAS) – art.14 co.3 D.Lgs.152/2006 e s.m.i.
 Valutazione di Impatto Ambientale (VIA) – art.24 co.3 D.Lgs.152/2006 e s.m.i.
 Verifica di Assoggettabilità alla VIA – art.19 co.4 D.Lgs.152/2006 e s.m.i.

(Barrare la casella di interesse)

Il/La Sottoscritto/a Fusari Carlo

(Nel caso di persona fisica, in forma singola o associata)

Il/La Sottoscritto/a _____

in qualità di legale rappresentante della Pubblica Amministrazione/Ente/Società/Associazione

(Nel caso di persona giuridica - società, ente, associazione, altro)

PRESENTA

ai sensi del D.Lgs.152/2006, le **seguenti osservazioni** al

- Piano/Programma, sotto indicato
 Progetto, sotto indicato.

(Barrare la casella di interesse)

Progetto Definitivo del nuovo collegamento ferroviario stazione di Bergamo - "Aeroporto Orio al Serio"

Proponente: RFI S.p.A.

Tipologia di opera: Opere ferroviarie

(Inserire la denominazione completa del piano/programma (procedure di VAS) o del progetto (procedure di VIA, Verifica di Assoggettabilità a VIA)

OGGETTO DELLE OSSERVAZIONI

(Barrare le caselle di interesse; è possibile selezionare più caselle):

- Aspetti di carattere generale (es. struttura e contenuti della documentazione, finalità, aspetti procedurali)
 Aspetti programmatici (coerenza tra piano/programma/progetto e gli atti di pianificazione/programmazione territoriale/settoriale)
 Aspetti progettuali (proposte progettuali o proposte di azioni del Piano/Programma in funzione delle probabili ricadute ambientali)
 Aspetti ambientali (relazioni/impatti tra il piano/programma/progetto e fattori/componenti ambientali)
 Altro *(specificare)* _____

ASPETTI AMBIENTALI OGGETTO DELLE OSSERVAZIONI

(Barrare le caselle di interesse; è possibile selezionare più caselle):

- Atmosfera
 Ambiente idrico

- Suolo e sottosuolo
- Rumore, vibrazioni, radiazioni
- Biodiversità (vegetazione, flora, fauna, ecosistemi)
- Salute pubblica
- Beni culturali e paesaggio
- Monitoraggio ambientale
- Altro (specificare) _____

TESTO DELL' OSSERVAZIONE

La presente osservazione viene redatta a seguito dell'emanazione del progetto di RFI S.p.A. che prevede la realizzazione di una nuova linea ferroviaria tra la stazione di Bergamo e l'area attualmente occupata dall'aeroporto di Orio al Serio, progetto del quale la popolazione bergamasca è venuta a conoscenza in maniera quasi fortuita attraverso un articolo di giornale a pochi giorni dalla scadenza del termine del periodo utile per far pervenire osservazioni e mozioni in merito.

Il progetto in questione, se dovesse essere realizzato nel modo in cui è stato concepito, avrebbe importanti ripercussioni sulla vita quotidiana di un intero quartiere, Boccaleone, abitato da più di sette mila persone. Il quartiere, infatti, verrebbe definitivamente diviso a metà a causa della chiusura del passaggio a livello che rappresenta ad oggi l'unico collegamento diretto tra le sue due parti, in cui sono equamente distribuiti servizi essenziali (scuole, supermercati, farmacia, biblioteca) e abitazioni.

A ciò si aggiungono i problemi, altrettanto gravosi, che si andrebbero a generare sul piano della viabilità, già da anni un punto di criticità di questa area urbana, che rappresenta a tutti gli effetti uno degli accessi stradali più trafficati all'intera città di Bergamo. La chiusura del passaggio a livello di via Pizzo Recastello, infatti, costringerebbe tutti gli automobilisti in transito da quest'area a concentrarsi su via G. Rosa, un passaggio stretto e a senso unico nel pieno centro storico del quartiere. Già oggi quando il passaggio a livello è chiuso per il transito di qualche treno negli orari di punta, si formano incolonnamenti che arrivano addirittura a bloccare la circolazione sulla tangenziale che costeggia la città e serve i principali paesi dell'hinterland. L'eliminazione definitiva di questa alternativa avrebbe quindi conseguenze disastrose con ripercussioni su tutta la viabilità urbana e sulla qualità

di vita degli abitanti del quartiere. Il Comitato di Quartiere di Boccaleone ha elaborato delle alternative percorribili che, pur salvaguardando l'intenzione di realizzare un'infrastruttura di fondamentale importanza per l'economia locale, appaiono tuttavia molto più coerenti con i concetti di sostenibilità urbana e ambientale oggi tanto acclamati e che vi prego di prendere in considerazione al fine di prevenire problemi come quelli sopracitati negli anni a venire.

Il/La Sottoscritto/a dichiara di essere consapevole che, ai sensi dell'art. 24, comma 7 e dell'art.19 comma 13, del D.Lgs. 152/2006 e s.m.i., le presenti osservazioni e gli eventuali allegati tecnici saranno pubblicati sul Portale delle valutazioni ambientali VAS-VIA del Ministero dell'Ambiente e della Tutela del Territorio e del Mare (www.va.minambiente.it).

Tutti i campi del presente modulo devono essere debitamente compilati. In assenza di completa compilazione del modulo l'Amministrazione si riserva la facoltà di verificare se i dati forniti risultano sufficienti al fine di dare seguito alle successive azioni di competenza.

ELENCO ALLEGATI

Allegato 1 - Dati personali del soggetto che presenta l'osservazione

Allegato 2 - Copia del documento di riconoscimento in corso

Allegato XX - _____ **(inserire numero e titolo dell'allegato tecnico se presente)**

Luogo e data Bergamo, 20/12/2020

(inserire luogo e data)

Il/La dichiarante



(Firma)

- Suolo e sottosuolo
- Rumore, vibrazioni, radiazioni
- Biodiversità (vegetazione, flora, fauna, ecosistemi)
- Salute pubblica
- Beni culturali e paesaggio
- Microclima ambientale
- Altro (specificare)

TESTO DELL'OSSERVAZIONE

SI OSSERVA CHE LA CHIUSURA AI PEDONI ED AUTOV. DEL PASSAGGIO AL VELO DI ~~VIA~~ VIA PIZZO ROCASTELLO IMEDIREBBE AGLI ABIT. DI BOCCALEONE DI RAGGIUNGERE 3 SUPERMERCATI (CARREFOUR, MD, ESSELUNGA) CHE SI TROVANO AL DI LA' DEL PAST. QUELLO A FARE LA SPESA, E CHE SONO DI IMPORTANZA VITALE, COME FANNO GLI ANZIANI SENZA AUTO? INOLTRE IL TRAFFICO DA SERIATE SULLA VIA LUNGA E DA VIA GASPARINI PUÒ SOLO IMMETTERSI SULLA VIA. G. ROSA, VIA PICCOLA E QUA' AMPIAMENTE TRAFFICATA INABILITA A SUPPORTARE UN CONSIDERABILE AUMENTO DI TRAFFICO, SENZA UNO SBocco VERSO BORLO PALAZZO. UN PASSAGGIO DI C. 150 TRENI AL GIORNO PORTEREBBE AD UNA PESSIMA QUALITA' DELLA VITA' DI TUTTO IL QUARTIERE CONSIDERATI RUMORE E MOG, OBBLIGANDO GLI ABITANTI DI BOCCALEONE AD ESSERE PENALIZZATI IN MANIERA TROPPO ECCESSIVA DA TALE PROGETTO FF. SI

Il/la Sottoscrittore dichiara di essere consapevole che, ai sensi dell'art. 24, comma 7 e dell'art 19 comma 13 del D.Lgs. 152/2006 (e s.m.), le presenti osservazioni e gli eventuali allegati tecnici saranno pubblicati sul Portale delle valutazioni ambientali VAS-VIA del Ministero dell'Ambiente e della Tutela del Territorio e del Mare (www.va.minambiente.it).

Tutti i campi del presente modulo devono essere debitamente compilati. In assenza di completa compilazione del modulo l'Amministrazione si riserva la facoltà di verificare se i dati forniti risultano sufficienti al fine di dare seguito alle successive azioni di competenza.

ELENCO ALLEGATI

Allegato 1 - Dati personali del soggetto che presenta l'osservazione.

Allegato 2 - Copia del documento di riconoscimento in corso.

Allegato XX _____ (inserire numero e titolo dell'allegato tecnico se presente)

Luogo e data BERGAMO 24/12/2020
 (inserire luogo e data)

Il/la dichiarante [firma]
 (firma)

- Suolo e sottosuolo
- Rumore, vibrazioni, radiazioni
- Biodiversità (vegetazione, flora, fauna, ecosistemi)
- Salute pubblica
- Beni culturali e paesaggio
- Monitoraggio ambientale
- Altro (specificare) _____

TESTO DELL'OSSERVAZIONE

IN CASO DI CHIUSURA PASSAGGIO A LIVELLO, LA VITA DIVENTEREBBE MOLTO PIU' COMPLICATA (CI SONO NEGOZI DALL'ALTRA PARTE) SOPRATTUTTO PER PERSONE PIU' ANZIANE; IL TRAFFICO VIA LUNGA, VIA ROSA, BERGAMO E GIA' MOLTO ALTO E LO DIVENTEREBBE ANCHE PEGGIO, NON PARLANDO DEL PASSAGGIO DI DECINE E DECINE DI TRENI GIORNO E NOTTE. PERSONALMENTE TROVO QUESTA IDEA DANNOSA ALLA SALUTE E ALLA VITA DEI "DOCCIALEONESI".

Il/La Sottoscritto/a dichiara di essere consapevole che, ai sensi dell'art. 24, comma 7 e dell'art. 19, comma 13, del D.Lgs. 152/2006 e s.m.i., le presenti osservazioni e gli eventuali allegati tecnici saranno pubblicati sul Portale delle valutazioni ambientali VAS-VIA del Ministero dell'Ambiente e della Tutela del Territorio e del Mare (www.va.mtinambiente.it).

Tutti i campi del presente modulo devono essere debitamente compilati. In assenza di completa compilazione del modulo l'Amministrazione si riserva la facoltà di verificare se i dati forniti risultano sufficienti al fine di dare seguito alle successive azioni di competenza.

ELENCO ALLEGATI

Allegato 1 - Dati personali del soggetto che presenta l'osservazione

Allegato 2 - Copia del documento di riconoscimento in corso

Allegato XX - _____ (inserire numero e titolo dell'allegato, tecnico se presente)

Luogo e data BERGAMO 29/12/2020
(inserire luogo e data)

Il/la dichiarante
Giuseppina Lukesová
I 7101

Modulo per la presentazione delle osservazioni per i piani/programmi/progetti sottoposti a procedimenti di valutazione ambientale di competenza statale

Presentazione di osservazioni relative alla procedura di:

- Valutazione Ambientale Strategica (VAS) – art.14 co.3 D.Lgs.152/2006 e s.m.i.
X Valutazione di Impatto Ambientale (VIA) – art.24 co.3 D.Lgs.152/2006 e s.m.i.
 Verifica di Assoggettabilità alla VIA – art.19 co.4 D.Lgs.152/2006 e s.m.i.

(Barrare la casella di interesse)

Il/La Sottoscritta CIUCCI BIANCA MARIA
(Nel caso di persona fisica, in forma singola o associata)

Il/La Sottoscritto/a _____

in qualità di legale rappresentante della Pubblica Amministrazione/Ente/Società/Associazione

(Nel caso di persona giuridica - società, ente, associazione, altro)

PRESENTA

ai sensi del D.Lgs.152/2006, le **seguenti osservazioni** al

- Piano/Programma, sotto indicato
X Progetto, sotto indicato.

(Barrare la casella di interesse)

PROGETTO DEFINITIVO NUOVO COLLEGAMENTO FERROVIARIO STAZIONE DI BERGAMO – “AEROPORTO ORIO AL SERIO” (Codice procedura 5609)

(inserire la denominazione completa del piano/programma (procedure di VAS) o del progetto (procedure di VIA, Verifica di Assoggettabilità a VIA)

OGGETTO DELLE OSSERVAZIONI

(Barrare le caselle di interesse; è possibile selezionare più caselle):

- x Aspetti di carattere generale (es. struttura e contenuti della documentazione, finalità, aspetti procedurali)
 Aspetti programmatici (coerenza tra piano/programma/progetto e gli atti di pianificazione/programmazione territoriale/settoriale)
 Aspetti progettuali (proposte progettuali o proposte di azioni del Piano/Programma in funzione delle probabili ricadute ambientali)
X Aspetti ambientali (relazioni/impatti tra il piano/programma/progetto e fattori/componenti ambientali)
 Altro *(specificare)* _____

ASPETTI AMBIENTALI OGGETTO DELLE OSSERVAZIONI

(Barrare le caselle di interesse; è possibile selezionare più caselle):

- Atmosfera
 Ambiente idrico
 Suolo e sottosuolo
X Rumore, vibrazioni, radiazioni

- Biodiversità (vegetazione, flora, fauna, ecosistemi)
- Salute pubblica
- Beni culturali e paesaggio
- Monitoraggio ambientale
- Altro *(specificare)* _____

Con riferimento al progetto si fanno presenti le seguenti osservazioni:

Il quartiere viene irrimediabilmente tagliato in due impedendo agli abitanti delle due zone di accedere a strutture e servizi posti al di qua o al di là della ferrovia (tra tutti in primis scuola media primaria e scuola dell'infanzia); le uniche vie per passare al di là della ferrovia saranno via Piatti o Seriate, troppo distanti entrambe (soprattutto per anziani e disabili); non si ha contezza di contestuali progetti per oltrepassare la ferrovia in auto in bicicletta o a piedi

Il traffico in via Rosa sarà enormemente accresciuto visto che sarà l'unica via di accesso dalla circonvallazione, con gravi effetti di inquinamento e quindi grave danno per la salute degli abitanti

Saranno tagliati molti alberi di proprietà privata e ridotti i parcheggi

La struttura ferroviaria verrà realizzata STRETTAMENTE a ridosso di molte abitazioni private con grave danno per inquinamento acustico, ambientale ed elettrico .

Il progetto quindi danneggerà moltissimo la vita del quartiere con gravi ricadute sulla qualità della vita e sulla salute dei suoi abitanti.

Il/La Sottoscritto/a dichiara di essere consapevole che, ai sensi dell'art. 24, comma 7 e dell'art.19 comma 13, del D.Lgs. 152/2006 e s.m.i., le presenti osservazioni e gli eventuali allegati tecnici saranno pubblicati sul Portale delle valutazioni ambientali VAS-VIA del Ministero dell'Ambiente e della Tutela del Territorio e del Mare (www.va.minambiente.it).

Tutti i campi del presente modulo devono essere debitamente compilati. In assenza di completa compilazione del modulo l'Amministrazione si riserva la facoltà di verificare se i dati forniti risultano sufficienti al fine di dare seguito alle successive azioni di competenza.

ELENCO ALLEGATI

Allegato 1 - Dati personali del soggetto che presenta l'osservazione

Allegato 2 - Copia del documento di riconoscimento in corso

Luogo e data: Bergamo, 19/12/2020

La dichiarante
Bianca Maria Ciucci



Modulo per la presentazione delle osservazioni per i piani/programmi/progetti sottoposti a procedimenti di valutazione ambientale di competenza statale

Presentazione di osservazioni relative alla procedura di:

- Valutazione Ambientale Strategica (VAS) – art.14 co.3 D.Lgs.152/2006 e s.m.i.
X Valutazione di Impatto Ambientale (VIA) – art.24 co.3 D.Lgs.152/2006 e s.m.i.
 Verifica di Assoggettabilità alla VIA – art.19 co.4 D.Lgs.152/2006 e s.m.i.

(Barrare la casella di interesse)

Il Sottoscritto STEFANO NANNINI

(Nel caso di persona fisica, in forma singola o associata)

Il/La Sottoscritto/a _____

in qualità di legale rappresentante della Pubblica Amministrazione/Ente/Società/Associazione

(Nel caso di persona giuridica - società, ente, associazione, altro)

PRESENTA

ai sensi del D.Lgs.152/2006, le **seguenti osservazioni** al

- Piano/Programma, sotto indicato
X Progetto, sotto indicato.

(Barrare la casella di interesse)

PROGETTO DEFINITIVO NUOVO COLLEGAMENTO FERROVIARIO STAZIONE DI BERGAMO – “AEROPORTO ORIO AL SERIO” (Codice procedura 5609)

(inserire la denominazione completa del piano/programma (procedure di VAS) o del progetto (procedure di VIA, Verifica di Assoggettabilità a VIA)

OGGETTO DELLE OSSERVAZIONI

(Barrare le caselle di interesse; è possibile selezionare più caselle):

- x Aspetti di carattere generale (es. struttura e contenuti della documentazione, finalità, aspetti procedurali)
 Aspetti programmatici (coerenza tra piano/programma/progetto e gli atti di pianificazione/programmazione territoriale/settoriale)
 Aspetti progettuali (proposte progettuali o proposte di azioni del Piano/Programma in funzione delle probabili ricadute ambientali)
X Aspetti ambientali (relazioni/impatti tra il piano/programma/progetto e fattori/componenti ambientali)
 Altro **(specificare)** _____

ASPETTI AMBIENTALI OGGETTO DELLE OSSERVAZIONI

(Barrare le caselle di interesse; è possibile selezionare più caselle):

- Atmosfera
 Ambiente idrico
 Suolo e sottosuolo
X Rumore, vibrazioni, radiazioni

- Biodiversità (vegetazione, flora, fauna, ecosistemi)
- Salute pubblica
- Beni culturali e paesaggio
- Monitoraggio ambientale
- Altro *(specificare)* _____

Con riferimento al progetto si fanno presenti le seguenti osservazioni:

Il quartiere viene irrimediabilmente tagliato in due impedendo agli abitanti delle due zone di accedere a strutture e servizi posti al di qua o al di là della ferrovia (Scuole media primaria e infanzia; Farmacia, Edifici ecclesiastici); le uniche vie per passare al di là della ferrovia saranno via Piatti o Seriate, troppo distanti entrambe (soprattutto per anziani e disabili) e con percorribilità limitata (marciapiedi stretti); non si ha contezza di contestuali progetti per oltrepassare la ferrovia in auto in bicicletta o a piedi

Il traffico in via Rosa sarà enormemente accresciuto visto che sarà l'unica via di accesso dalla circonvallazione, con gravi effetti di inquinamento, rischi per i pedoni (attraversamento stradale in prossimità di farmacia e chiesa) e quindi grave danno per la salute degli abitanti

Saranno tagliati molti alberi di proprietà privata e ridotti i parcheggi

L'ampliamento del sedime ferroviario -che si addosserà ancor più ancor più alle abitazioni private- unito al previsto incremento del traffico ferroviario causerà grave danno a tutto il quartiere per inquinamento acustico, ambientale ed elettrico

Il/La Sottoscritto/a dichiara di essere consapevole che, ai sensi dell'art. 24, comma 7 e dell'art.19 comma 13, del D.Lgs. 152/2006 e s.m.i., le presenti osservazioni e gli eventuali allegati tecnici saranno pubblicati sul Portale delle valutazioni ambientali VAS-VIA del Ministero dell'Ambiente e della Tutela del Territorio e del Mare (www.va.minambiente.it).

Tutti i campi del presente modulo devono essere debitamente compilati. In assenza di completa compilazione del modulo l'Amministrazione si riserva la facoltà di verificare se i dati forniti risultano sufficienti al fine di dare seguito alle successive azioni di competenza.

ELENCO ALLEGATI

Allegato 1 - Dati personali del soggetto che presenta l'osservazione

Allegato 2 - Copia del documento di riconoscimento in corso

Luogo e data: Bergamo 19/12/2020

Il dichiarante
Stefano Nannini



Modulo per la presentazione delle osservazioni per i piani/programmi/progetti sottoposti a procedimenti di valutazione ambientale di competenza statale

Presentazione di osservazioni relative alla procedura di:

- Valutazione Ambientale Strategica (VAS) – art.14 co.3 D.Lgs.152/2006 e s.m.i.
- Valutazione di Impatto Ambientale (VIA) – art.24 co.3 D.Lgs.152/2006 e s.m.i.
- Verifica di Assoggettabilità alla VIA – art.19 co.4 D.Lgs.152/2006 e s.m.i.

(Barrare la casella di interesse)

Il/La Sottoscritto/a

GARGANTINI MARIANGELA

(Nel caso di persona fisica, in forma singola o associata)

Il/La Sottoscritto/a

in qualità di legale rappresentante della Pubblica Amministrazione/Ente/Società/Associazione

(Nel caso di persona giuridica - società, ente, associazione, altro)

PRESENTA

ai sensi del D.Lgs.152/2006, le **seguenti osservazioni** al

Piano/Programma, sotto indicato

Progetto, sotto indicato.

(Barrare la casella di interesse)

(Inserire la denominazione completa del piano/programma (procedure di VAS) o del progetto (procedure di VIA, Verifica di Assoggettabilità a VIA)

OGGETTO DELLE OSSERVAZIONI

(Barrare le caselle di interesse; è possibile selezionare più caselle)

- Aspetti di carattere generale (es. struttura e contenuti della documentazione, finalità, aspetti procedurali)
- Aspetti programmatici (coerenza tra piano/programma/progetto e gli atti di pianificazione/programmazione territoriale/settoriale)
- Aspetti progettuali (proposte progettuali o proposte di azioni del Piano/Programma in funzione delle probabili ricadute ambientali)
- Aspetti ambientali (relazioni/impatti tra il piano/programma/progetto e fattori/componenti ambientali)
- Altro *(specificare)*

ASPETTI AMBIENTALI OGGETTO DELLE OSSERVAZIONI

(Barrare le caselle di interesse; è possibile selezionare più caselle):

- Atmosfera
- Ambiente idrico

- Suolo e sottosuolo
- Rumore, vibrazioni, radiazioni
- Biodiversità (vegetazione, flora, fauna, ecosistemi)
- Salute pubblica
- Beni culturali e paesaggio
- Monitoraggio ambientale
- Altro *(specificare)* _____

TESTO DELL' OSSERVAZIONE

PROGETTO NON DA ME APPROVATO

Il/La Sottoscritto/a dichiara di essere consapevole che, ai sensi dell'art. 24, comma 7 e dell'art.19 comma 13, del D.Lgs. 152/2006 e s.m.i., le presenti osservazioni e gli eventuali allegati tecnici saranno pubblicati sul Portale delle valutazioni ambientali VAS-VIA del Ministero dell'Ambiente e della Tutela del Territorio e del Mare (www.va.minambiente.it).

Tutti i campi del presente modulo devono essere debitamente compilati. In assenza di completa compilazione del modulo l'Amministrazione si riserva la facoltà di verificare se i dati forniti risultano sufficienti al fine di dare seguito alle successive azioni di competenza.

ELENCO ALLEGATI

Allegato 1 - Dati personali del soggetto che presenta l'osservazione

Allegato 2 - Copia del documento di riconoscimento in corso

Allegato XX - _____ *(inserire numero e titolo dell'allegato tecnico se presente)*

Luogo e data **BERGAMO 21/12/20**
(inserire luogo e data)

Il/La dichiarante

(firma)

Ministero per la presentazione delle osservazioni per i piani/programmi/progetti sottoposti a procedimenti di valutazione ambientale di competenza statale

Presentazione di osservazioni relative alla procedura di:

- valutazione Ambientale Strategica (VAS) - art. 14 del D.Lgs. 152/2006 e s.m.i.
- valutazione di Impatto Ambientale (VIA) - art. 24 del D.Lgs. 152/2006 e s.m.i.
- Verifica di Assogestibilità alla VIA - art. 19 del D.Lgs. 152/2006 e s.m.i.

La Sottoscritta

La Sottoscritta

in qualità di agente rappresentante della Pubblica Amministrazione/Ente/Società/Associazione

di nome, di persona pubblica / scuola, ente, associazione, altro

PRESENTA

ai sensi del D.Lgs. 152/2006, le seguenti osservazioni al

- Piano/Programma, sotto indicato
- Progetto, sotto indicato

di nome e qualità di:

PROGETTO CEPIWITIVO DEL NUOVO COLLEGAMENTO
FERROVIARIO TRA BADE DI BG - ALESSANDRO DEL
AL SERVO

contro la determinazione completa del piano/programma / procedure di VAS o del progetto (procedure di VIA, Verifica di Assogestibilità e VAS)

OGGETTO DELLE OSSERVAZIONI

Segnare il campo di interesse, è possibile selezionare più campi

- Aspetti di carattere generale (es. struttura e contenuti della documentazione, finalità, aspetti procedurali)
- Aspetti programmatici (coerenza tra piano/programma/progetti e gli atti di pianificazione/programmazione territoriale/autorale)
- Aspetti progettuali (proposte progettuali o proposte di azioni del Piano/Programma in funzione delle probabili ricadute ambientali)
- Aspetti ambientali (relazioni/impatti tra il piano/programma/progetto e fattori/componenti ambientali)
- Altro specificare

ASPETTI AMBIENTALI OGGETTO DELLE OSSERVAZIONI

Segnare il campo di interesse, è possibile selezionare più campi

- Atmosfera
- Ambiente storico

- Suolo e sottosuolo
- Rumore, vibrazioni, radiazioni
- Biodiversità (vegetazione, flora, fauna, ecosistemi)
- Salute pubblica
- Beni culturali e paesaggio
- Monitoraggio ambientale
- Altro qualificare

TESTO DELL'OSSERVAZIONE

PROFITTO CHE SIA VENUTA A SAPERE DEL PROGETTO TRAMITE I SOCIAL E ADI TRAMITE LE ISTITUZIONI, RITENGO CHE IL PROGETTO ABBA UN IMPATTO NEGATIVO SUL QUADRO, RIDUZIONE DELLA CAPACITÀ E LA DINAMICA. INOLTRE IL RADDOPPIO DELL'ATTUALE RETE FURNIREBBE NELL'AREA COE A BITE PREE' VEDI E PARCHEGGI, E RIMANEBBE INTERAMENTE LA GIÀ ESISTENTE CONDOTTA DEL QUARTIERE.

PROpongo CHE, SE NECESSARIA, LA RETE FERROVIARIA VENGA INTERESSATA.

Il/La Sottoscrittore/a dichiara di essere consapevole che, ai sensi dell'art. 24, comma 7 e dell'art. 19 comma 13, del D.Lgs. 152/2006 e s.m.i., le presenti osservazioni e gli eventuali allegati tecnici saranno pubblicati sul Portale delle valutazioni ambientali VAS-VIA del Ministero dell'Ambiente e della Tutela del Territorio e del Mare (www.va.minambiente.it).

Tutti i campi del presente modulo devono essere dettagliatamente compilati. In assenza di completa compilazione del modulo l'Amministrazione si riserva la facoltà di verificare se i dati forniti risultano sufficienti al fine di dare seguito alle successive azioni di competenza.

ELENCO ALLEGATI

Allegato 1 - Dati personali del soggetto che presenta l'osservazione

Allegato 2 - Copia del documento di riconoscimento in corso

Allegato XX - _____ (indicare numero e titolo dell'allegato tecnico se presente)

Lugar e data BG, 20/12/2010

Il/La dichiarante

Beri Stefano
(Firma)

Modulo per la presentazione delle osservazioni per i piani/programmi/progetti sottoposti a procedimenti di valutazione ambientale di competenza statale

Presentazione di osservazioni relative alla procedura di:

- Valutazione Ambientale Strategica (VAS) – art.14 co.3 D.Lgs.152/2006 e s.m.i.
 Valutazione di Impatto Ambientale (VIA) – art.24 co.3 D.Lgs.152/2006 e s.m.i.
 Verifica di Assoggettabilità alla VIA – art.19 co.4 D.Lgs.152/2006 e s.m.i.

(Barrare la casella di interesse)

Il/La Sottoscritto/a GIOVANNI OSPITALIERI
(Nel caso di persona fisica, in forma singola o associata)

Il/La Sottoscritto/a _____
in qualità di legale rappresentante della Pubblica Amministrazione/Ente/Società/Associazione

(Nel caso di persona giuridica - società, ente, associazione, altro)

PRESENTA

ai sensi del D.Lgs.152/2006, le **seguenti osservazioni** al

- Piano/Programma, sotto indicato
 Progetto, sotto indicato.

(Barrare la casella di interesse)

PROGETTO DEFINITIVO NUOVO COLLEGAMENTO FERROVIARIO STAZIONE DI BERGAMO – “AEROPORTO ORIO AL SERIO” (Codice procedura 5609)

(inserire la denominazione completa del piano/programma (procedure di VAS) o del progetto (procedure di VIA. Verifica di Assoggettabilità a VIA)

OGGETTO DELLE OSSERVAZIONI

(Barrare le caselle di interesse; è possibile selezionare più caselle):

- Aspetti di carattere generale (es. struttura e contenuti della documentazione, finalità, aspetti procedurali)
 Aspetti programmatici (coerenza tra piano/programma/progetto e gli atti di pianificazione/programmazione territoriale/settoriale)
 Aspetti progettuali (proposte progettuali o proposte di azioni del Piano/Programma in funzione delle probabili ricadute ambientali)
 Aspetti ambientali (relazioni/impatti tra il piano/programma/progetto e fattori/componenti ambientali)
 Altro *(specificare)* _____

ASPETTI AMBIENTALI OGGETTO DELLE OSSERVAZIONI

(Barrare le caselle di interesse; è possibile selezionare più caselle):

- Atmosfera
 Ambiente idrico
 Suolo e sottosuolo
 Rumore, vibrazioni, radiazioni

- Biodiversità (vegetazione, flora, fauna, ecosistemi)
- X Salute pubblica
- X Beni culturali e paesaggio
- Monitoraggio ambientale
- X Altro *(specificare)* _____ ASPETTI SOCIALI _____

Visto l'elaborato:

PROGETTO DEFINITIVO NUOVO COLLEGAMENTO FERROVIARIO STAZIONE DI BERGAMO – "AEROPORTO ORIO AL SERIO" (Codice procedura 5609)

Si fa presente che:

La Convenzione di Aarhus sull'accesso alle informazioni, la partecipazione del pubblico ai processi decisionali e l'accesso in materia ambientale, volto a garantire all'opinione pubblica e ai cittadini, che dà il diritto alla trasparenza e alla partecipazione in materia ai processi decisionali di governo locale, nazionale e transfrontaliero concernenti l'ambiente, non è stata rispettata. Infatti la convenzione dice: "la partecipazione del pubblico avvenga in una fase iniziale, quando tutte le alternative sono ancora praticabili e tale partecipazione può avere un'influenza effettiva" (comma 4), lo come amministratore sono venuto a conoscenza tramite una condomina che è stata informata dal comitato di Quartiere.

Si chiede pertanto di tenere conto delle seguenti osservazioni:

- 1) Finalità del progetto troppo limitata, focus solo sulle olimpiadi e disinteresse totale per il futuro utilizzo della linea per servire la Fiera e i quartieri in cui transita.
- 2) La demolizione immediata della passerella pedonale creerebbe da subito intasamento e problemi di spostamento per le persone (per esempio lo spostamento degli studenti che vanno a scuola in Via Monte Cornagera che si trova dall'altra parte della passerella).
- 3) Il progetto deve essere rielaborato in modo che possa essere da noi approvato (vista la vicinanza e soprattutto visto il fatto che tale progetto interessa un'area di terreno in parte di nostra proprietà PER LA QUALE DOBBIAMO ACCONSENTIRE ALL'ESPROPRIO).
- 4) Incoerenza tra le vecchie proposte di sottopasso della ferrovia in discussione al momento dell'acquisto delle nostre abitazioni nonché la tempistica della ricostruzione della passerella già approvata di recente e il nuovo progetto in questione che comporta ritardi (per tutti i circa 6 anni previsti per l'esecuzione del progetto rimarremo senza possibilità di attraversamento pedonale della ferrovia) e soprattutto la cancellazione totale del passaggio a livello con conseguente impossibilità di collegarci direttamente con le scuole, asili ecc.
- 5) Non sono state valutate con rigore eventuali alternative progettuali quali "interramento completo della linea per il tratto corrispondente alla zona abitata LUNGO SOLAMENTE CIRCA UN CHILOMETRO" (che permetterebbe di rivalutare la zona dal punto di vista paesaggistico-ambientale prevedendo parchi e piste ciclabili nella rispettiva area sovrastante nonché ulteriori passaggi e collegamenti necessari alla vita di tutti i giorni fra i due quartieri che hanno dei servizi in comune e di risparmiare i soldi per la costruzione di una nuova passerella pedonale che non sarebbe più necessaria); se abbiamo capito bene è stato valutato l'INTERRAMENTO COMPLETO DI TUTTA LA LINEA E NON SOLO DOVE E' NECESSARIO (PARLIAMO DI CIRCA UN CHILOMETRO).
- 6) Con l'aumento del traffico dei treni sicuramente aumenterà l'odore "da ferrovia" e soprattutto le contaminazioni ferrose ecc.; la mancanza di collegamento pedonale con il quartiere Celadina dove sono scuole e supermercati ci porta a dover spostarci in macchina per tutte le attività (adesso andiamo a piedi utilizzando sia il passaggio a livello che il sovrappasso pedonale) dovendo intasare l'unica via percorribile fra l'altro già molto trafficata (Via Gabriele Rosa) con ulteriore impatto sulle nostre vite in termini di perdita di tempo, qualità della vita, benessere generale e salute (stress, smog ecc.); inoltre per tutta la durata dei lavori dovremo respirare gli inquinanti prodotti dal cantiere nonché gli inquinanti prodotti dal sovraccarico del traffico a causa della modifica della viabilità attuale.
- 7) Il traffico continuo dei treni previsti genera rumore e vibrazioni che non si possono abbattere con la sola barriera fonoassorbente proposta a progetto; la nuova stazione di alimentazione elettrica (SSE

Boccaleone) è troppo vicina alle case e non conosciamo l'impatto alla lunga delle onde elettromagnetiche emesse e del rischio fulmini, a nostro avviso DEVE ESSERE SPOSTATA IN ZONA NON ABITATA MAGARI IN PROSSIMITA' DI QUELLA GIA' ESISTENTE NEI CAMPI IN ZONA FIERA.

- 8) Paura per le nostre vite a causa delle onde elettromagnetiche emesse dalla stazione elettrica potenziata, dei possibili fulmini, dell'aumento delle contaminazioni ferrose ecc.
- 9) La barriera fonoassorbente BA03 alta 6,5 metri impatta pesantemente sull'aspetto paesaggistico e architettonico, ghettizzando il quartiere e svalutandolo in ogni aspetto (già è abbastanza degradato visto le zone adiacenti semiabbandonate), oggi abbiamo un muro di cemento di circa 1,5 metri e diversi alberi che lo coprono nonché uno spazio verde che rende la nostra residenza esteticamente accettabile anche se confinante con la ferrovia, per concludere tenere in considerazione che i 6,5 metri in altezza della barriera tolgono benessere abitativo e soprattutto visuale alle nostre case fino al secondo piano, LA SOLUZIONE PROPOSTA NON E' ACCETTABILE QUINDI ANCHE SE LA BARRIERA DOVESSE ESSERE "ABBELLITA" CON DEL VERDE VERTICALE.
- 10) Il benessere delle persone del nostro quartiere per le quali tale progetto non porta nulla di positivo e la cui vita non finisce con le olimpiadi invernali per le quali si è previsto questo progetto che così com'è NON VA BENE perché oltre alle ragioni suddette divide per sempre i due quartieri Boccaleone e Celadina (che fra l'altro condividono scuole medie e asili), non si è per niente tenuto conto degli aspetti sociali e del benessere delle persone che vivono già questo territorio (tant'è vero che non sono state previste delle stazioni intermedie per servire il quartiere e la fiera tantomeno dei passaggi di collegamento pedonale provvisori da utilizzarsi durante i lavori).

Il/La Sottoscritto/a dichiara di essere consapevole che, ai sensi dell'art. 24, comma 7 e dell'art.19 comma 13, del D.Lgs. 152/2006 e s.m.i., le presenti osservazioni e gli eventuali allegati tecnici saranno pubblicati sul Portale delle valutazioni ambientali VAS-VIA del Ministero dell'Ambiente e della Tutela del Territorio e del Mare (www.va.minambiente.it).

Tutti i campi del presente modulo devono essere debitamente compilati. In assenza di completa compilazione del modulo l'Amministrazione si riserva la facoltà di verificare se i dati forniti risultano sufficienti al fine di dare seguito alle successive azioni di competenza.

ELENCO ALLEGATI

Allegato 1 - Dati personali del soggetto che presenta l'osservazione

Allegato 2 - Copia del documento di riconoscimento in corso

Allegato XX - _____ (inserire numero e titolo dell'allegato tecnico se presente)

Luogo e data Bergamo 19/12/2020
(inserire luogo e data)

Il/La dichiarante

(Firma)

Modulo per la presentazione delle osservazioni per i piani/programmi/progetti sottoposti a procedimenti di valutazione ambientale di competenza statale

Presentazione di osservazioni relative alla procedura di:

- Valutazione Ambientale Strategica (VAS) – art. 14 co.3 D.Lgs. 152/2006 e s.m.i.
 Valutazione di Impatto Ambientale (VIA) – art. 24 co.3 D.Lgs. 152/2006 e s.m.i.
 Verifica di Assoggettabilità alla VIA – art. 19 co.4 D.Lgs. 152/2006 e s.m.i.

(Barrare la casella di interesse)

Il/La Sottoscritto/a FORTUNATO MARCO

(Nel caso di persona fisica, in forma singola o associata)

Il/La Sottoscritto/a _____

in qualità di legale rappresentante della Pubblica Amministrazione/Ente/Società/Associazione

(Nel caso di persona giuridica - società, ente, associazione, altro)

PRESENTA

ai sensi del D.Lgs. 152/2006, le seguenti osservazioni al

- Piano/Programma, sotto indicato
 Progetto, sotto indicato.

(Barrare la casella di interesse)

COLLEGAMENTO FERROVIARIO BERGAMO/AEROPORTO

(Inserire la denominazione completa del piano/programma (procedure di VAS) o del progetto (procedure di VIA, Verifica di Assoggettabilità a VIA)

OGGETTO DELLE OSSERVAZIONI

(Barrare le caselle di interesse, è possibile selezionare più caselle)

- Aspetti di carattere generale (es. struttura e contenuti della documentazione, finalità, aspetti procedurali)
 Aspetti programmatici (coerenza tra piano/programma/progetto e gli atti di pianificazione/programmazione territoriale/settoriale)
 Aspetti progettuali (proposte progettuali o proposte di azioni del Piano/Programma in funzione delle probabili ricadute ambientali)
 Aspetti ambientali (relazioni/impatti tra il piano/programma/progetto e fattori/componenti ambientali)
 Altro *(specificare)* _____

ASPETTI AMBIENTALI OGGETTO DELLE OSSERVAZIONI

(Barrare le caselle di interesse; è possibile selezionare più caselle)

- Atmosfera
 Ambiente idrico

- Suolo e sottosuolo
- Rumore, vibrazioni, radiazioni
- Biodiversità (vegetazione, flora, fauna, ecosistemi)
- Salute pubblica
- Beni culturali e paesaggio
- Monitoraggio ambientale
- Altro specificare _____

TESTO DELL' OSSERVAZIONE

PER CONSENTIRE LA REALIZZAZIONE DEL PROGETTO, VISTA LA TOLE
 DI TRAFFICO FERROVIARIO PREVISTA, IL PASSAGGIO A LIVELLO DI VIA
 RECASTELLO VERRA' CHIUSO AL TRANSITO DI VEICOLI E PEDONI,
 IL QUARTIERE VERRA' DIVISO DEFINITIVAMENTE IN DUE E IL
 TRAFFICO VERRA' CONCENTRATO IN VIA 9-ROSA. MOLTI STUDENTI
 DEL QUARTIERE AVRANNO NOTEVOLI DIFFICOLTA' A RAGGIUNGERE L'UNICA
 SCUOLA SECONDARIA DI PRITO GRADO.

Il/La Sottoscritto/a dichiara di essere consapevole che, ai sensi dell'art. 24, comma 7 e dell'art 19 comma 13, del D.Lgs. 152/2006 e s.m.i., le presenti osservazioni e gli eventuali allegati tecnici saranno pubblicati sul Portale delle valutazioni ambientali VAS-VIA del Ministero dell'Ambiente e della Tutela del Territorio e del Mare (www.va.minambiente.it).

Tutti i campi del presente modulo devono essere debitamente compilati. In assenza di completa compilazione del modulo l'Amministrazione si riserva la facoltà di verificare se i dati forniti risultano sufficienti al fine di dare seguito alle successive azioni di competenza.

ELENCO ALLEGATI

Allegato 1 - Dati personali del soggetto che presenta l'osservazione

Allegato 2 - Copia del documento di riconoscimento in corso

Allegato XX - _____ (inserire numero e titolo dell'allegato tecnico se presente)

Luogo e data BERGAMO 18/12/2020
(inserire luogo e data)

Il/La dichiarante
Mario J...
(Firma)

Modulo per la presentazione delle osservazioni per i piani/programmi/progetti sottoposti a procedimenti di valutazione ambientale di competenza statale

Presentazione di osservazioni relative alla procedura di:

- Valutazione Ambientale Strategica (VAS) - art. 14 co.3 D.Lgs. 152/2006 e s.m.i.
 Valutazione di Impatto Ambientale (VIA) - art. 24 co.3 D.Lgs. 152/2006 e s.m.i.
 Verifica di Assoggettabilità alla VIA - art. 19 co.4 D.Lgs. 152/2006 e s.m.i.

(Indicare la casella di interesse)

La Sottoscritta MARIA GRAZIA FRANCO
(Nel caso di persona fisica, in forma singola o associata)

La Sottoscritta _____

in qualità di legale rappresentante della Pubblica Amministrazione/Ente/Società/Associazione

(Nel caso di persona giuridica - società, ente, associazione, altro)

PRESENTA

ai sensi del D.Lgs. 152/2006, le seguenti osservazioni al

- Piano/Programma, sotto indicato
 Progetto, sotto indicato.

(Indicare la casella di interesse)

COLLEGAMENTO FERROVIARIO BERGAMO/AEROPORTO

(Indicare la denominazione completa del piano/programma (procedura di VAS) o del progetto (procedura di VIA, Verifica di Assoggettabilità a VIA)

OGGETTO DELLE OSSERVAZIONI

(Indicare la casella di interesse, è possibile selezionare più caselle)

- Aspetti di carattere generale (es. struttura e contenuti della documentazione, finalità, aspetti procedurali)
 Aspetti programmatici (coerenze tra piano/programma/progetto e gli atti di pianificazione/programmazione territoriale/territoriale)
 Aspetti progettuali (proposte progettuali o proposte di azioni del Piano/Programma in funzione delle proprietà ecologiche ambientali)
 Aspetti ambientali (relazioni/impatti tra il piano/programma/progetto e fattori/componenti ambientali)
 Altro *(specificare)*

ASPETTI AMBIENTALI OGGETTO DELLE OSSERVAZIONI

(Indicare la casella di interesse, è possibile selezionare più caselle)

- Atmosfera
 Ambiente idrico

- Suolo e sottosuolo
- Rumore, vibrazioni, radiazioni
- Biodiversità (vegetazione, flora, fauna, ecosistemi)
- Salute pubblica
- Beni culturali e paesaggio
- Monitoraggio ambientale
- Altro (specificare)

TESTO DELL'OSSERVAZIONE

PER CONSENTIRE LA REALIZZAZIONE DEL PROGETTO, VISTA LA SOLE
 DI TRAFFICO FERROVIARIO PREVISTA IL PASSAGGIO A LIVELLO DI VIA
 RECASTELLO VERRA' CHIUSO AL TRANSITO DI VEICOLI E PEDONI.
 IL QUARTIERE VERRA' DIVISO DEFINITIVAMENTE IN DUE E IL
 TRAFFICO VERRA' CONCENTRATO IN VIA G. ROSA. MOLTI STUDENTI
 DEL QUARTIERE AVRANNO NOTTEVOLI DIFFICOLTA' A RAGGIUNGERE
 L'UNICA SCUOLA SECONDARIA DI PETTO GRADO.

Il/la Sottoscrittore/a dichiara di essere consapevole che, ai sensi dell'art. 24, comma 7 e dell'art. 19, comma 13, del D Lgs. 152/2006 e s.m.i., le presenti osservazioni e gli eventuali allegati tecnici saranno pubblicati sul Portale delle valutazioni ambientali VAS-VIA del Ministero dell'Ambiente e della Tutela del Territorio e del Mare (www.vam.inambiente.it).

Tutti i campi del presente modulo devono essere debitamente compilati. In assenza di completa compilazione del modulo l'Amministrazione si riserva la facoltà di verificare se i dati forniti risultano sufficienti al fine di dare seguito alle successive azioni di competenza.

ELENCO ALLEGATI

Allegato 1 - Dati personali del soggetto che presenta l'osservazione

Allegato 2 - Copia del documento di riconoscimento in corso

Allegato XX - _____ (inserire numero e titolo dell'allegato tecnico in presenza)

Luogo e data BERGAMO 19/12/2020
 (inserire luogo e data)

Il/la dichiarante
Franco Raus (firma)
 (Firma)

Modulo per la presentazione delle osservazioni per i piani/programmi/progetti sottoposti a procedimenti di valutazione ambientale di competenza statale

Presentazione di osservazioni relative alla procedura di:

- Valutazione Ambientale Strategica (VAS) - art. 18 co. 2 D.Lgs. 152/2006 e s.m.i.
 Validazione di Impatto Ambientale (VIA) - art. 24 co. 2 D.Lgs. 152/2006 e s.m.i.
 Verifica di Assoggettabilità alla VIA - art. 18 co. 4 D.Lgs. 152/2006 e s.m.i.

(Scegliere le caselle di interesse)

La Sottoscritta OSTRICCHI SILVIA
(Indicare il nome e cognome, in forma estesa e completa)

è La Sottoscritta _____

in qualità di: legale rappresentante della Pubblica Amministrazione/Ente/Società/Associazione

(Indicare il nome della persona fisica - nome, cognome, associazione, altro)

PRESENTA

ai sensi del D.Lgs. 152/2006, le seguenti osservazioni al

- Piano/Programma, sotto indicato
 Progetto, sotto indicato

(Scegliere le caselle di interesse)

PROGETTO DEFINITIVO DEL NUOVO COLLEGAMENTO FERRVIARIO
STAZIONE DI BERGAMO - "AEROPORTO ORIO AL SERIO"

(Indicare la denominazione completa del piano/programma / procedura di VAS o del progetto / procedura di VIA, Verifica di Assoggettabilità e VAV)

OGGETTO DELLE OSSERVAZIONI

(Scegliere le caselle di interesse; è possibile selezionare più caselle)

- Aspetti di carattere generale (es. struttura e contenuti della documentazione, finalità, aspetti procedurali)
 Aspetti programmatici (coerenza tra piano/programma/progetto e gli atti di pianificazione/programmazione territoriale/autorale)
 Aspetti progettuali (proposte progettuali o proposte di azioni del Piano/Programma in funzione delle probabili ricadute ambientali)
 Aspetti ambientali (relazioni/impatto tra il piano/programma/progetto e fattori/componenti ambientali)
 Altro (specificare): _____

ASPETTI AMBIENTALI OGGETTO DELLE OSSERVAZIONI

(Scegliere le caselle di interesse; è possibile selezionare più caselle)

- Atmosfera
 Ambiente idrico

DATI PERSONALI

Nel caso di persona fisica (in forma singola o associata) (da compilare)

Nome e Cognome SILVIA OSTIBICCHI Codice Fiscale _____
 Nato a SESTO (Prov. CA IS. 01/01/1976
 Residente a BERGAMO (Prov. BG)
 Via/Piazza VIA PIAZZA REINSTRUD n. 47a CAP 24125
 Tel. 055 343417 Fax _____ e-mail _____
 PEC _____
 Documento di riconoscimento NT 1512655 rilasciato il 02/11/2016
 da COMUNE DI BERGAMO

Nel caso di persona giuridica (società, ente, associazione, altro) (da compilare)

Nome e Cognome _____ Codice Fiscale _____
 Nato a _____ (Prov. _____) IS. _____
 Residente a _____ (Prov. _____) _____
 Via/Piazza _____ n. _____ CAP _____
 Tel. _____ Fax _____ e-mail _____
 Documento di riconoscimento _____ rilasciato il _____
 da _____ in qualità di _____
 della Pubblica Amministrazione/Ente/Società _____
 Via sede in _____ (Prov. _____) _____
 Via/Piazza _____ n. _____ CAP _____
 Tel. _____ Fax _____ e-mail _____
 PEC _____

¹ Nel caso di più soggetti che presentano la medesima situazione ripetere l'Allegato 1 per ciascun soggetto.
² A titolo esemplificativo: SpA, SPA, società di diritto amministrativo, ente.

Modulo per la presentazione delle osservazioni per i piani/programmi/progetti sottoposti a procedimenti di valutazione ambientale di competenza statale

Presentazione di osservazioni relative alla procedura di:

- Valutazione Ambientale Strategica (VAS) - art. 14 co. 7 D.Lgs. 152/2006 e s.m.i.
 Valutazione di Impatto Ambientale (VIA) - art. 24 co. 7 D.Lgs. 152/2006 e s.m.i.
 Verifica di Assoggettabilità alla VIA - art. 19 co. 4 D.Lgs. 152/2006 e s.m.i.

(Barra o casella di interesse)

La Sottoscritta OSTRICCHI SILVIA
(Per caso di persona fisica, si firma singola o associata)

La Sottoscritta _____

in qualità di legale rappresentante della Pubblica Amministrazione/Ente/Società/Associazione

(Nel caso di persona giuridica - società, ente, associazione, altro)

PRESENTA

ai sensi del D.Lgs. 152/2006, le seguenti osservazioni al

- Piano/Programma, sotto indicato
 Progetto, sotto indicato

(Barra o casella di interesse)

PROGETTO DEFINITIVO DEL NUOVO COLLEGAMENTO FERRIVIARIO
STAZIONE DI BERGAMO - "AEROPORTO ORIO AL SERIO"

(Inviare la documentazione completa del piano/programma (procedure di VAS) o del progetto (procedure di VIA, Verifica di Assoggettabilità a VIA)

OGGETTO DELLE OSSERVAZIONI

(Barra o casella di interesse; è possibile selezionare più caselle)

- Aspetti di carattere generale (es. struttura e contenuti della documentazione, finalità, aspetti procedurali)
 Aspetti programmatici (coerenza tra piano/programma/progetto e gli atti di pianificazione/programmazione ambientale/territoriale)
 Aspetti progettuali (imposte progettuali o proposte di azioni del Piano/Programma in funzione delle probabili ricadute ambientali)
 Aspetti ambientali (relazioni/impatti tra il piano/programma/progetto e fattori/componenti ambientali)
 Altro (specificare) _____

ASPETTI AMBIENTALI OGGETTO DELLE OSSERVAZIONI

(Barra o casella di interesse; è possibile selezionare più caselle)

- Atmosfera
 Ambiente idrico

- Stato e contenuto
- Rumori, vibrazioni, radiazioni
- Biodiversità (vegetazione, flora, fauna, ecosistemi)
- Salute pubblica
- Beni culturali e paesaggio
- Monitoraggio ambientale
- Altri (specificare)

TESTO DELL'OSSERVAZIONE

PREMETTENDO CHE SONO VENUTA A CONOSCENZA DEL PROGETTO TRAMITE I SOCIAL E NON TRAMITE LE ISTITUZIONI, RITENED CHE IL PROGETTO ABBA UN IMPATTO INVASIVO NEL QUARTIERE DOVE ABITO RIVOLVENDO LA CIVILTÀ CONSIDERANDO CHE ABITO A NERO DI DECI METRI DALL'ATTUALE RETE FERROVIARIA
INOLTRE IL RADDOPPIO DELLA RETE ELIMINEREBBE DELLE AREE VERDI E DI PARCHEGGIO IN PROSSIMITÀ DEL CONDOMINIO DOVE ABITO A DISCARICO DELLE CONDOTTE GIÀ RISPITE DEL QUARTIERE.

PROponGO CHE LA SEDE FERROVIARIA VASA INTERCATA PER AVERE MINOR IMPATTO E CREARE UN UNICO AMBIENTE TRA IL QUARTIERE DI ROCCAFORTE E CLEMENTINA (ZONA COLLESCOLE)

Il/la Sottoscrittore dichiara di essere consapevole che, ai sensi dell'art. 24, comma 7 e dell'art. 16, comma 13, del D.Lgs. 152/2006 e s.m.i., le presenti osservazioni e gli eventuali allegati tecnici saranno pubblicati sul Portale delle valutazioni ambientali VAS VIA del Ministero dell'Ambiente e della Tutela del Territorio e del Mare (www.vi.minambiente.it).

Tutti i campi del presente modulo devono essere debitamente compilati. In assenza di completa compilazione del modulo l'Amministrazione si riserva la facoltà di verificare se i dati forniti risultano sufficienti al fine di dare seguito alle successive azioni di competenza.

ELENCO ALLEGATI

Allegato 1 - Dati personali del soggetto che presenta l'osservazione

Allegato 2 - Copia del documento di riconoscimento in corso

Allegato XX - _____ (inserire numero e titolo dell'allegato tecnico se presente)

Lungo e data BG 19/12/2020
 (inserire luogo e data)

Il/la dichiarante

Debbiana Maria
 (Firma)

Modulo per la presentazione delle osservazioni per i piani/programmi/progetti sottoposti a procedimenti di valutazione ambientale di competenza statale

Presentazione di osservazioni relative alla procedura di:

- Valutazione Ambientale Strategica (VAS) – art.14 co.3 D.Lgs.152/2006 e s.m.i.
- Valutazione di Impatto Ambientale (VIA) – art.24 co.3 D.Lgs.152/2006 e s.m.i.
- Verifica di Assoggettabilità alla VIA – art.19 co.4 D.Lgs.152/2006 e s.m.i.

~~(Barrare la casella di interesse)~~

II/ La Sottoscritto/a ROSA LUCIANA
~~(Nel caso di persona fisica, in forma singola o associata)~~

III/ La Sottoscritto/a _____

in qualità di legale rappresentante della Pubblica Amministrazione/Ente/Società/Associazione

~~(Nel caso di persona giuridica - società, ente, associazione, altro)~~

PRESENTA

ai sensi del D.Lgs.152/2006, le seguenti osservazioni al

- Piano/Programma, sotto indicato
- Progetto, sotto indicato.

~~(Barrare la casella di interesse)~~

~~(Inserire la denominazione completa del piano/programma (procedura di VAS) o del progetto (procedura di VIA, Verifica di Assoggettabilità a VIA)~~

OGGETTO DELLE OSSERVAZIONI

~~(Barrare le caselle di interesse; è possibile selezionare più caselle):~~

- Aspetti di carattere generale (es. struttura e contenuti della documentazione, finalità, aspetti procedurali)
- Aspetti programmatici (coerenza tra piano/programma/progetto e gli atti di pianificazione/programmazione territoriale/settoriale)
- Aspetti progettuali (proposte progettuali o proposte di azioni del Piano/Programma in funzione delle probabili ricadute ambientali)
- Aspetti ambientali (relazioni/impatti tra il piano/programma/progetto e fattori/componenti ambientali)
- Altro ~~(specificare)~~ VEDI ALLEGATO

ASPETTI AMBIENTALI OGGETTO DELLE OSSERVAZIONI

~~(Barrare le caselle di interesse; è possibile selezionare più caselle):~~

- Atmosfera
- Ambiente idrico

Alcune semplici osservazioni alla luce della bozza del progetto di Creazione ed Ampliamento della Rete Ferroviaria di collegamento tra l'Aeroporto di Bergamo e la stazione.

Una parte di questo ampliamento interesserà il quartiere di Boccaleone, porzione di territorio periferico della città di Bergamo.

Il quartiere nel quale vivo da più di 50 anni è delimitato dalla circonvallazione da un lato, dalla sopraelevata dall'altro e letteralmente tagliato in due dalla rete ferroviaria.

Il tessuto sociale è da sempre penalizzato da questa divisione anche se le agenzie educative del territorio tanto hanno lavorato e lavorano per ricondurre ad una unitarietà concreta i residenti favorendo il consolidamento di quel senso di appartenenza che tanto risulta importante per il buon vivere insieme.

Nelle due porzioni di quartiere vi sono servizi diversi: ad esempio Ufficio postale da un lato della ferrovia, Scuola Secondaria di Primo grado dall'altro (solo per citarne un paio...)

Ad oggi il transito da una parte all'altra avviene attraverso una strada carrabile dotata di passaggio a livello, una passerella pedonale sopraelevata e, più verso la stazione, un ponte.

La chiusura, come da progetto, della strada con passaggio a livello impedirebbe, di fatto, di passare oltre costringendo gli abitanti, con i propri mezzi di trasporto, ad allungare il tragitto a monte o a valle della linea ferroviaria.

Col senno di poi, purtroppo, si intuiscono le motivazioni dei ripetuti rinvii dei lavori richiesti per il miglioramento della viabilità così come gli obiettivi sottesi ad alcune proposte fatte ai residenti che ora leggiamo chiaramente funzionali a quanto poi inserito nel progetto.

Da mamma e futura nonna chiedo che venga presa in considerazione la rimodulazione del progetto in oggetto: un buon compromesso per il quartiere e i suoi abitanti, sarebbe l'interramento della linea ferroviaria così da consentire il mantenimento della strada di collegamento tra i due territori, a questo punto, senza la presenza del passaggio a livello.

Inoltre, potrebbe non rendersi necessario il rifacimento della passerella in quanto l'attraversamento pedonale dovrebbe avvenire a livello zero stante lo scorrimento sotterraneo della linea ferroviaria.

Da ultimo, l'immobile nel quale abita la mia famiglia da quasi 18 anni subirà certamente un deprezzamento di valore. Noi abbiamo fatto molti sacrifici per acquistarlo e oggi vediamo i nostri sacrifici diventare polvere.

Ci togliete anche il campo di calcio per fare parcheggi ed allargare via G. Rosa.

Il Comune non muove un dito. Si trincerava dietro "non ne siamo a conoscenza".

Il bene dei cittadini, una volta tanto, prima di tutto.

Walter Rota

Bj 18 12 2020

Modulo per la presentazione delle osservazioni per i piani/programmi/progetti sottoposti a procedimenti di valutazione ambientale di competenza statale

Presentazione di osservazioni relative alla procedura di:

- Valutazione Ambientale Strategica (VAS) – art.14 co.3 D.Lgs.152/2006 e s.m.i.
X Valutazione di Impatto Ambientale (VIA) – art.24 co.3 D.Lgs.152/2006 e s.m.i.
 Verifica di Assoggettabilità alla VIA – art.19 co.4 D.Lgs.152/2006 e s.m.i.

(Barrare la casella di interesse)

Il/La Sottoscritta NANNINI GIULIA

(Nel caso di persona fisica, in forma singola o associata)

Il/La Sottoscritto/a _____

in qualità di legale rappresentante della Pubblica Amministrazione/Ente/Società/Associazione

(Nel caso di persona giuridica - società, ente, associazione, altro)

PRESENTA

ai sensi del D.Lgs.152/2006, le **seguenti osservazioni** al

- Piano/Programma, sotto indicato
X Progetto, sotto indicato.

(Barrare la casella di interesse)

PROGETTO DEFINITIVO NUOVO COLLEGAMENTO FERROVIARIO STAZIONE DI BERGAMO – “AEROPORTO ORIO AL SERIO” (Codice procedura 5609)

(inserire la denominazione completa del piano/programma (procedure di VAS) o del progetto (procedure di VIA, Verifica di Assoggettabilità a VIA)

OGGETTO DELLE OSSERVAZIONI

(Barrare le caselle di interesse; è possibile selezionare più caselle):

- x Aspetti di carattere generale (es. struttura e contenuti della documentazione, finalità, aspetti procedurali)
 Aspetti programmatici (coerenza tra piano/programma/progetto e gli atti di pianificazione/programmazione territoriale/settoriale)
 Aspetti progettuali (proposte progettuali o proposte di azioni del Piano/Programma in funzione delle probabili ricadute ambientali)
X Aspetti ambientali (relazioni/impatti tra il piano/programma/progetto e fattori/componenti ambientali)
 Altro *(specificare)* _____

ASPETTI AMBIENTALI OGGETTO DELLE OSSERVAZIONI

(Barrare le caselle di interesse; è possibile selezionare più caselle):

- Atmosfera
 Ambiente idrico
 Suolo e sottosuolo
X Rumore, vibrazioni, radiazioni

- Biodiversità (vegetazione, flora, fauna, ecosistemi)
- Salute pubblica
- Beni culturali e paesaggio
- Monitoraggio ambientale
- Altro (*specificare*) _____

Con riferimento al progetto si fanno presenti le seguenti osservazioni:

Il quartiere viene irrimediabilmente tagliato in due impedendo agli abitanti delle due zone di accedere a strutture e servizi posti al di qua o al di là della ferrovia (tra tutti in primis scuola media primaria e scuola dell'infanzia); le uniche vie per passare al di là della ferrovia saranno via Piatti o Seriate, troppo distanti entrambe (soprattutto per anziani e disabili); non si ha contezza di contestuali progetti per oltrepassare la ferrovia in auto in bicicletta o a piedi

Il traffico in via Rosa sarà enormemente accresciuto visto che sarà l'unica via di accesso dalla circonvallazione, con gravi effetti di inquinamento e quindi grave danno per la salute degli abitanti

Saranno tagliati molti alberi di proprietà privata e ridotti i parcheggi

La struttura ferroviaria verrà realizzata STRETTAMENTE a ridosso di molte abitazioni private con grave danno per inquinamento acustico, ambientale ed elettrico .

Il progetto quindi danneggerà moltissimo la vita del quartiere con gravi ricadute sulla qualità della vita e sulla salute dei suoi abitanti.

Il/La Sottoscritto/a dichiara di essere consapevole che, ai sensi dell'art. 24, comma 7 e dell'art.19 comma 13, del D.Lgs. 152/2006 e s.m.i., le presenti osservazioni e gli eventuali allegati tecnici saranno pubblicati sul Portale delle valutazioni ambientali VAS-VIA del Ministero dell'Ambiente e della Tutela del Territorio e del Mare (www.va.minambiente.it).

Tutti i campi del presente modulo devono essere debitamente compilati. In assenza di completa compilazione del modulo l'Amministrazione si riserva la facoltà di verificare se i dati forniti risultano sufficienti al fine di dare seguito alle successive azioni di competenza.

ELENCO ALLEGATI

Allegato 1 - Dati personali del soggetto che presenta l'osservazione

Allegato 2 - Copia del documento di riconoscimento in corso

Luogo e data: Bergamo, 19/12/2020

La dichiarante

Giulia Nannini



- Suolo e sottosuolo
- Rumore, vibrazioni, radiazioni
- Biodiversità (vegetazione, flora, fauna, ecosistemi)
- Salute pubblica
- Beni culturali e paesaggio
- Monitoraggio ambientale
- Altro (specificare) _____

TESTO DELL' OSSERVAZIONE

- Il quartiere residenziale di Baccalano viene irrimediabilmente tagliato in due impedendo agli abitanti della stessa zona di accedere a strutture e servizi posti al di qua o al di là della ferrovia tra tutti in primis scuola dall'infanzia e scuola media primaria.
- Le uniche strade per oltrepassare la ferrovia saranno Via Patti o dal comune di Senato, entrambe troppo distanti dall'abitato residenziale del quartiere.
- Il traffico in Via Rosa aumenterà enormemente considerato che rimane l'unica via di accesso della circoscrizione, con grave danno per la salute dei residenti.
- La struttura ferroviaria sarà realizzata e successivamente a ridosso di molte abitazioni private, con grave danno per inquinamento acustico ed qualità dell'aria.
- Saranno tagliati molti alberi e ridotti notevolmente si parcheggi tale.

Il/La Sottoscritto/a dichiara di essere consapevole che, ai sensi dell'art. 24, comma 7 e dell'art. 19 comma 13, del D.Lgs. 152/2006 e s.m.i., le presenti osservazioni e gli eventuali allegati tecnici saranno pubblicati sul Portale delle valutazioni ambientali VAS-VIA del Ministero dell'Ambiente e della Tutela del Territorio e del Mare (www.va.minambiente.it).

Tutti i campi del presente modulo devono essere debitamente compilati. In assenza di completa compilazione del modulo l'Amministrazione si riserva la facoltà di verificare se i dati forniti risultano sufficienti al fine di dare seguito alle successive azioni di competenza.

ELENCO ALLEGATI

Allegato 1 - Dati personali del soggetto che presenta l'osservazione

Allegato 2 - Copia del documento di riconoscimento in corso

Allegato XX - _____ (Inserire numero e titolo dell'allegato tecnico se presente)

Luogo e data _____

(Inserire luogo e data)

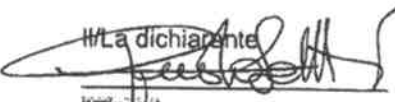
Il/La dichiarante

 (Firma)

Modulo per la presentazione delle osservazioni per i piani/programmi/progetti sottoposti a procedimenti di valutazione ambientale di competenza statale

Presentazione di osservazioni relative alla procedura di:

- Valutazione Ambientale Strategica (VAS) – art. 14 co.3 D.Lgs.152/2006 e s.m.i.
- Valutazione di Impatto Ambientale (VIA) – art.24 co.3 D.Lgs.152/2006 e s.m.i.
- Verifica di Assoggettabilità alla VIA – art.19 co.4 D.Lgs 152/2006 e s.m.i.

(Barrare la casella di interesse)

II/La Sottoscritto/a LAURA BARBIERI
(Nel caso di persona fisica, in forma singola o associata)

II/La Sottoscritto/a _____

in qualità di legale rappresentante della Pubblica Amministrazione/Ente/Società/Associazione

(Nel caso di persona giuridica - società, ente, associazione, altro)

PRESENTA

ai sensi del D.Lgs.152/2006, le seguenti osservazioni al

- Piano/Programma, sotto indicato
- Progetto, sotto indicato.

(Barrare la casella di interesse)

(Inserire la denominazione completa del piano/programma (procedure di VAS) o del progetto (procedure di VIA, Verifica di Assoggettabilità a VIA)

OGGETTO DELLE OSSERVAZIONI

(Barrare le caselle di interesse; è possibile selezionare più caselle):

- Aspetti di carattere generale (es. struttura e contenuti della documentazione, finalità, aspetti procedurali)
- Aspetti programmatici (coerenza tra piano/programma/progetto e gli atti di pianificazione/programmazione territoriale/settoriale)
- Aspetti progettuali (proposte progettuali o proposte di azioni del Piano/Programma in funzione delle probabili ricadute ambientali)
- Aspetti ambientali (relazioni/impatti tra il piano/programma/progetto e fattori/componenti ambientali)
- Altro *(specificare)* _____

ASPETTI AMBIENTALI OGGETTO DELLE OSSERVAZIONI

(Barrare le caselle di interesse; è possibile selezionare più caselle):

- Atmosfera
- Ambiente idrico

- Suolo e sottosuolo
- Rumore, vibrazioni, radiazioni
- Biodiversità (vegetazione, flora, fauna, ecosistemi)
- Salute pubblica
- Beni culturali e paesaggio
- Monitoraggio ambientale
- Altro (specificare) _____

Stante la necessità di un migliore collegamento tra la città e l'aeroporto, è assolutamente inconcepibile che ciò venga realizzato senza considerare le conseguenze pesantissime dell'impatto ambientale e sociale che avrebbe il progetto attualmente preparato.

Vanno considerati non solo i criteri economici ma soprattutto la qualità di vita quotidiana di migliaia di persone che vivono e gravitano su questa direttrice che ne verrebbero brutalmente travolti.

La circolazione su Via Rosa diventerebbe insostenibile vista anche la dimensione ridotta della carreggiata già oggi al limite di sicurezza che diventerebbe l'unica via di accesso dalla circonvallazione, con gravi effetti di inquinamento e quindi grave danno per la salute degli abitanti.

Verrebbero tagliati molti alberi di proprietà privata e ridotti i parcheggi.

La struttura ferroviaria verrebbe realizzata eccessivamente a ridosso di molte abitazioni private con grave danno per inquinamento acustico, ambientale ed elettrico.

Sostengo invece la soluzione che prevede l'interramento della tratta fino oltre la fiera di Bergamo, in modo da consentire il passaggio tra le due zone del quartiere che verrebbe altrimenti completamente inibito. Questa modalità, tipo metropolitana, risolverebbe anche annosi problemi relativi all'inquinamento del traffico, alla mancanza di parcheggi, alla facile circolazione ciclopedonale e alla fruizione di scuole e servizi divisi tra le due zone del quartiere.

La ferrovia, come si sa bene, crea in urbanistica delle cesure che incidono profondamente sulla vita sociale; avremmo modo di porvi finalmente rimedio.

Con il progetto presentato invece si procurerebbe una drammatica, insanabile frattura.

Chiedo che venga riconsiderato il tutto, dando prova di poter attingere ai fondi europei per la ripresa e per le infrastrutture, investendo sul benessere e la qualità di vita non solo dei viaggiatori, ma anche degli abitanti della città di Bergamo e del quartiere Boccaleone.

Il/La Sottoscritto/a dichiara di essere consapevole che, ai sensi dell'art. 24, comma 7 e dell'art.19 comma 13, del D.Lgs. 152/2006 e s.m.i., le presenti osservazioni e gli eventuali allegati tecnici saranno pubblicati sul Portale delle valutazioni ambientali VAS-VIA del Ministero dell'Ambiente e della Tutela del Territorio e del Mare (www.va.minambiente.it).

Tutti i campi del presente modulo devono essere debitamente compilati. In assenza di completa compilazione del modulo l'Amministrazione si riserva la facoltà di verificare se i dati forniti risultano sufficienti al fine di dare seguito alle successive azioni di competenza.

ELENCO ALLEGATI

Allegato 1 - Dati personali del soggetto che presenta l'osservazione

Allegato 2 - Copia del documento di riconoscimento in corso

Allegato XX - _____ (inserire numero e titolo dell'allegato tecnico se presente)

Luogo e data

20/12/2020

(inserire luogo e data)

Il/La dichiarante

(Firma)

Modulo per la presentazione delle osservazioni per i piani/programmi/progetti sottoposti a procedimenti di valutazione ambientale di competenza statale

Presentazione di osservazioni relative alla procedura di:

- Valutazione Ambientale Strategica (VAS) – art.14 co.3 D.Lgs.152/2006 e s.m.i.
- Valutazione di Impatto Ambientale (VIA) – art.24 co.3 D.Lgs.152/2006 e s.m.i.
- Verifica di Assoggettabilità alla VIA – art.19 co.4 D.Lgs.152/2006 e s.m.i.

(Barrare la casella di interesse)

Il/La Sottoscritto/a

CROTTI ROBERTO

(Nel caso di persona fisica, in forma singola o associata)

Il/La Sottoscritto/a

in qualità di legale rappresentante della Pubblica Amministrazione/Ente/Società/Associazione

(Nel caso di persona giuridica - società, ente, associazione, altro)

PRESENTA

ai sensi del D.Lgs.152/2006, le **seguenti osservazioni** al

- Piano/Programma, sotto indicato
- Progetto, sotto indicato.

(Barrare la casella di interesse)

(Inserire la denominazione completa del piano/programma (procedure di VAS) o del progetto (procedure di VIA, Verifica di Assoggettabilità a VIA)

OGGETTO DELLE OSSERVAZIONI

(Barrare le caselle di interesse; è possibile selezionare più caselle).

- Aspetti di carattere generale (es. struttura e contenuti della documentazione, finalità, aspetti procedurali)
- Aspetti programmatici (coerenza tra piano/programma/progetto e gli atti di pianificazione/programmazione territoriale/settoriale)
- Aspetti progettuali (proposte progettuali o proposte di azioni del Piano/Programma in funzione delle probabili ricadute ambientali)
- Aspetti ambientali (relazioni/impatti tra il piano/programma/progetto e fattori/componenti ambientali)
- Altro *(specificare)* _____

ASPETTI AMBIENTALI OGGETTO DELLE OSSERVAZIONI

(Barrare le caselle di interesse; è possibile selezionare più caselle).

- Atmosfera
- Ambiente idrico

Modulo per la presentazione delle osservazioni per i piani/programmi/progetti sottoposti a procedimenti di valutazione ambientale di competenza statale

Presentazione di osservazioni relative alla procedura di:

- Valutazione Ambientale Strategica (VAS) – art.14 co.3 D.Lgs.152/2006 e s.m.i.
- Valutazione di Impatto Ambientale (VIA) – art.24 co.3 D.Lgs.152/2006 e s.m.i.
- Verifica di Assoggettabilità alla VIA – art.19 co.4 D.Lgs.152/2006 e s.m.i.

(Barrare la casella di interesse)

#/La Sottoscritta AZZEVI CARLA
(Nel caso di persona fisica, in forma singola o associata)

li/La Sottoscritto/a _____

in qualità di legale rappresentante della Pubblica Amministrazione/Ente/Società/Associazione

(Nel caso di persona giuridica - società, ente, associazione, altro)

PRESENTA

ai sensi del D.Lgs.152/2006, le **seguenti osservazioni** al

- Piano/Programma, sotto indicato
- Progetto, sotto indicato

(Barrare la casella di interesse)

(Inserire la denominazione completa del piano/programma (procedure di VAS) o del progetto (procedure di VIA, Verifica di Assoggettabilità a VIA)

OGGETTO DELLE OSSERVAZIONI

(Barrare le caselle di interesse; è possibile selezionare più caselle):

- Aspetti di carattere generale (es. struttura e contenuti della documentazione, finalità, aspetti procedurali)
- Aspetti programmatici (coerenza tra piano/programma/progetto e gli atti di pianificazione/programmazione territoriale/settoriale)
- Aspetti progettuali (proposte progettuali o proposte di azioni del Piano/Programma in funzione delle probabili ricadute ambientali)
- Aspetti ambientali (relazioni/impatti tra il piano/programma/progetto e fattori/componenti ambientali)
- Altro *(specificare)* _____

ASPETTI AMBIENTALI OGGETTO DELLE OSSERVAZIONI

(Barrare le caselle di interesse; è possibile selezionare più caselle):

- Atmosfera
- Ambiente idrico

- Suolo e sottosuolo
- Rumore, vibrazioni, radiazioni
- Biodiversità (vegetazione, flora, fauna, ecosistemi)
- Salute pubblica
- Beni culturali e paesaggio
- Monitoraggio ambientale
- Altro (specificare) _____

TESTO DELL' OSSERVAZIONE

IL PROGETTO COSÌ COME DEPOSITATO NON VIENE
ACCETTATO DALLA SCRIVENTE

Il/La Sottoscritto/a dichiara di essere consapevole che, ai sensi dell'art. 24, comma 7 e dell'art 19 comma 13, del D.Lgs. 152/2006 e s.m.i., le presenti osservazioni e gli eventuali allegati tecnici saranno pubblicati sul Portale delle valutazioni ambientali VAS-VIA del Ministero dell'Ambiente e della Tutela del Territorio e del Mare (www.va.minambiente.it)

Tutti i campi del presente modulo devono essere debitamente compilati. In assenza di completa compilazione del modulo l'Amministrazione si riserva la facoltà di verificare se i dati forniti risultano sufficienti al fine di dare seguito alle successive azioni di competenza.

ELENCO ALLEGATI

Allegato 1 - Dati personali del soggetto che presenta l'osservazione

Allegato 2 - Copia del documento di riconoscimento in corso

Allegato XX - _____ (inserire numero e titolo dell'allegato tecnico se presente)

Luogo e data _____
(inserire luogo e data)

Il/La dichiarante

(Firma)

[Firma manoscritta: X Zueri Carlo]