



Phone +39(0)966.588640
Fax +39(0)966.588617
autoritaportuale@pec.portodigioiatauro.it



Contrada Lamia
89013 Gioia Tauro (RC)
Italy

Autorità Portuale di Gioia Tauro
23/12/2020
Prot. n. 0017608 U/20 ATEC

Al Ministero per i beni e le attività culturali e per il turismo
Direzione Generale Archeologia Belle Arti e Paesaggio
Soprintendenza Archeologia Belle Arte e Paesaggio per le
Province di Catanzaro e Crotona.

Mdac-sabap-cs@mailcert.beniculturali.it

Direzione Generale ABAP
Servizio V – Tutela del paesaggio
mbac-dg-abap.servizio5@mailcert.beniculturali.it

e.p.cp

Direzione Generale ABAP
Servizio II – Scavi e Tutela del patrimonio archeologico
mbac-dg-abap.servizio2@mailcert.beniculturali.it

Direzione Generale ABAP
Servizio III – Tutela del patrimonio storico, artistico e
archeologico
mbac-dg-abap.servizio3@mailcert.beniculturali.it

Segretario Regionale IMBACT per la Calabria
mbac-sr-cal@mailcert.beniculturali.it

Al Ministero dell'Ambiente e della Tutela del Territorio e del
mare
Direzione Generale per la crescita sostenibile e la qualità dello
sviluppo
crees@pec.minambiente.it

Direzione Ufficio Territoriale di Crotona-Sila
Via Risorgimento, 121
88900 CROTONE
mbac-sabap-cz-kr@mailcert.beniculturali.it
c. a. Dott. Domenico Marino

Alla Soprintendenza per i Beni Archeologici della Calabria
Direzione Regionale per i Beni Culturali e Paesaggistici della
Calabria
Piazza De Nava, 26
89122 REGGIO CALABRIA
mbac-sabap-rc@mailcert.beniculturali.it

OGGETTO: Interventi (ID_VIP:5295 – Porto di Crotona - Lavori occorrenti per l'attenuazione dell'agitazione ondosa all'interno del bacini del "Porto Vecchio" con l'adeguamento dei moli sopraflutto e sottoflutto.
Richiesta Autorità Portuale di Gioia Tauro
Procedura di verifica a VIA ai sensi dell'art. 19 del D.lgs. n. 152/2006 e ss.mm.ii.
Parere endoprocedimentale di competenza.
Riscontro nata MIBAC_SABAP-CS-KR del 26.10.2020/0001989-P

A chiarimento di quanto riportato nella vostra nota su richiamata si precisa che l'Ente a seguito del parere positivo con prescrizione emesso dalla Soprintendenza per i beni archeologici (nota prot. n. 6982 del 28.05.2013) ha dato avvio all'affidamento dello studio della seconda fase di indagine per come prescritto da codesta Soprintendenza.

In particolare questo Ente ha notiziato la Soprintendenza, per i Beni Archeologici della Calabria – Direzione Regionale per i Beni Culturali e Paesaggistici della Calabria e Direzione Ufficio Territoriale di Crotona-Sila –, su tutta la procedura di affidamento ed esecuzione del servizio inerente la seconda fase di studio del sito interessato dai lavori occorrenti per l'attenuazione dell'agitazione ondosa all'interno del bacini del "Porto Vecchio" con l'adeguamento dei moli sopraflutto e sottoflutto, giusta nota prot. 2978 del 06.03.2014 (Allegata). Inoltre in data 12.10.2015 con prot. 11087 veniva trasmesso la seconda fase dello studio integrativo (Allegata) senza per altro ricevere richieste di ulteriori integrazioni.

Per quanto riguarda le criticità riscontrate da codesta soprintendenza si ritiene che per:

- Area II – Patrimonio Archeologico – *le osservazioni siano state riscontrate con lo studio archeologico di prima e seconda fase;*
- Area IV - Patrimonio Architettonico – *Le osservazione fanno capo al contesto generale dell'Area e non all'area di intervento di che trattasi. Nella parte sottostante si riporta lo stralcio della tavola dei vincoli del piano regolatore vigente dal 2003 da dove si può riscontrare che nell'area oggetto dell'intervento non è presente alcun vincolo. L'unico vincolo presente è nella parte evidenziata in verde che non è interessata dall'intervento*

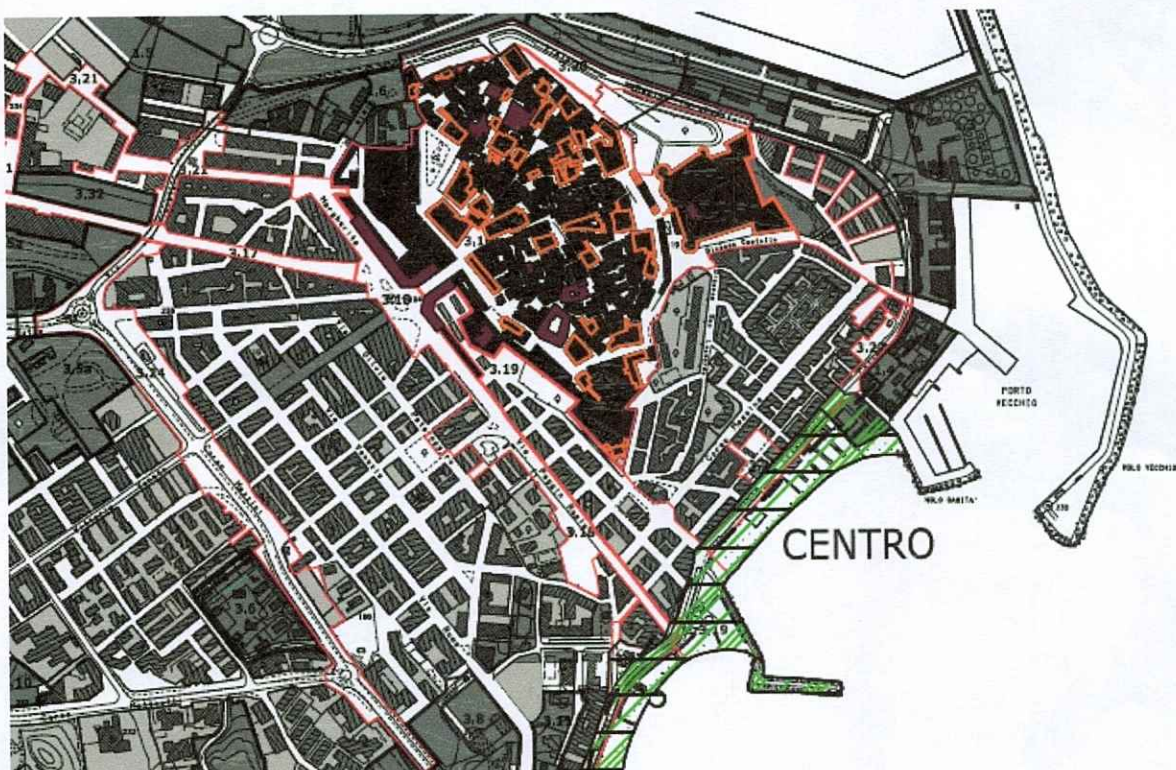

JONIO

Tra l'altro l'intervento, come da fotografie allegate interessa la parte di moli realizzati negli anni settanta dal Genio civile opere marittime e di nessun pregio storico essendo stata la mantellata realizzata con massi in cls.





Relativamente agli impatti potenziali sia il progetto che le integrazioni richieste dimostrano che l'intervento non ha alcun impatto sul litorale costiero. In particolare il fiume Esaro non può essere interessato da alcun impatto di natura ambientale trovandosi in un'area esterna ed opposta all'area di intervento come riscontrabile dall'immagine sotto riportata. La distanza tra il fiume Esaro e l'area di intervento è di 2,5 Km

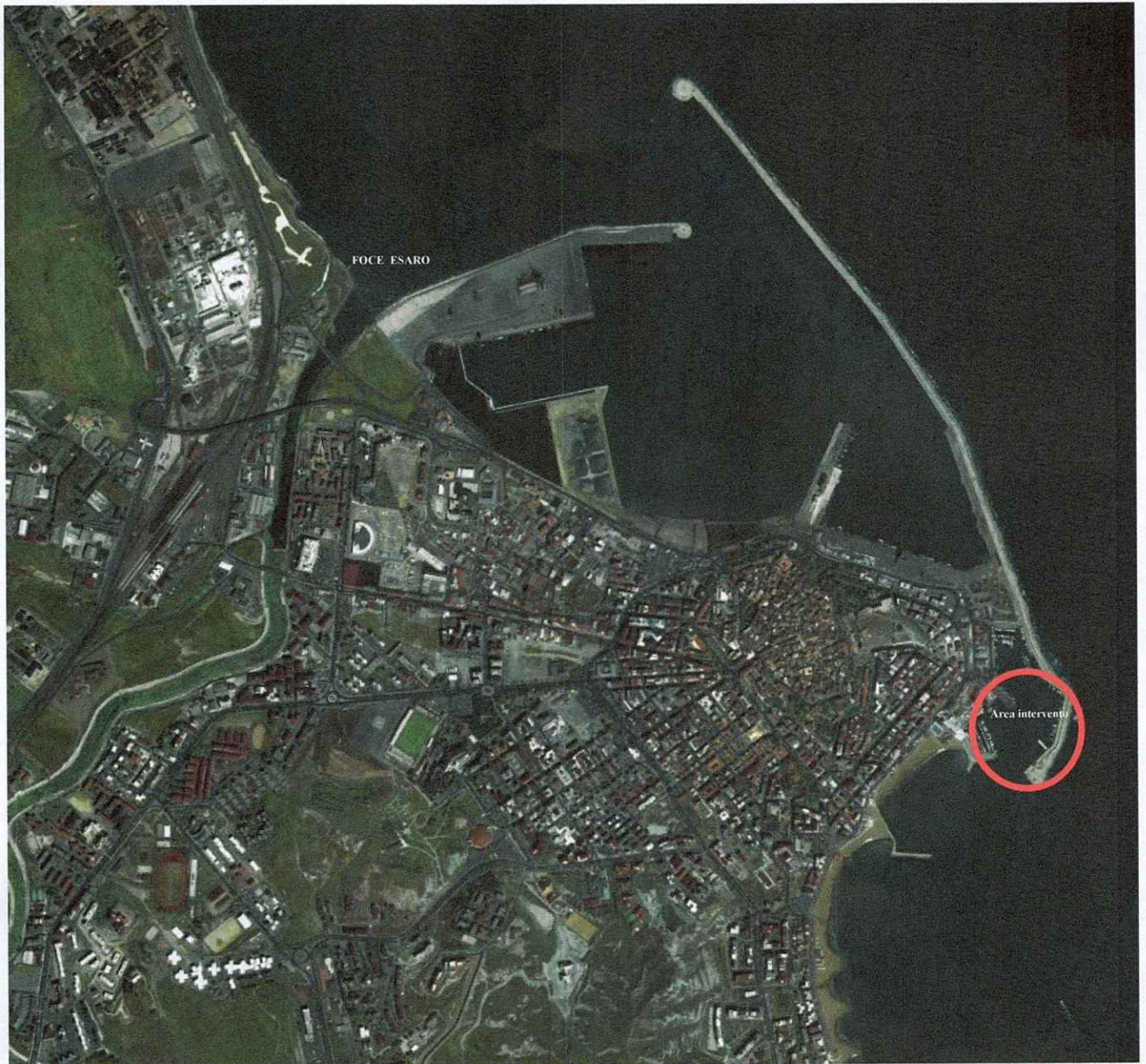

La tavola A.1 "Archeologica" del PRG di Crotona, sopra riportata, evidenzia l'assenza di elementi d'interesse

Si contesta inoltre l'affermazione inerente "*l'intervento riguarda manufatti di interesse storico ed artistico, tutelati ai sensi dell'art. 10 del D.lgs. 42/04*" non essendo intervenuta una dichiarazione di interesse pubblico sull'area con le procedure previste del D.lgs. n. 42/2004 ne è presente presso questa amministrazione pubblica un avvio del procedimento in tal senso, tra l'altro l'infrastruttura non sembrerebbe rientrare tra i beni immobili di cui all'art. 10 del D.lgs. prima richiamato.



Il Dirigente Area Tecnica
Ing. Maria Carmela De Maria

A handwritten signature in blue ink, appearing to read "M. De Maria", written over the typed name.



Phone +39(0)966.588640
Fax +39(0)966.588617
info@portodigioiatauro.it



Contrada Lamia
89013 Gioia Tauro (RC)
Italy

Autorità Portuale di Gioia Tauro
06/03/2014
Prot. N°2978 U/14 ATEC

Alla Soprintendenza per i Beni Archeologici della Calabria
Direzione Regionale per i Beni Culturali e Paesaggistici della
Calabria
Piazza De Nava, 26
89122 REGGIO CALABRIA
Fax 0965 813008

Alla Soprintendenza per i Beni Archeologici della Calabria
Direzione Ufficio Territoriale di Crotona-Sila
Via Risorgimento, 121
88900 CROTONE
c. a. Dott. Domenico Marino
Fax 0962 20179

OGGETTO: Servizio relativo alla realizzazione delle indagini archeologiche preventive ai lavori relativi alla "Realizzazione della prosecuzione del molo foraneo del Porto Vecchio di Crotona per migliorare il ridosso in presenza di condizioni meteo avverse".

Con riferimento alla Vs. nota prot. n. 15693 del 05.12.2013, si rappresenta che nella seduta del 25 febbraio 2014, a conclusione dei lavori della gara di cui all'oggetto, la società Bacar s.r.l. con sede in Contrada Terra Rossa Oppido Mamertina, in possesso della categoria OS25, è stata individuata quale aggiudicataria del servizio di che trattasi.



Il Dirigente Area Tecnica
Ing. Saverio Spatafora

Phone +39(0)966.588640
Fax +39(0)966.588617
info@portodigioiatauro.it



Contrada Lamia
89013 Gioia Tauro (RC)
Italy

Autorità Portuale di Gioia Tauro
12/10/2015
Prot. n. 0011087 U/15 ATEC

Raccomandata AR

Alla Soprintendenza per i Beni Archeologici della Calabria
Direzione Ufficio Territoriale di Crotona-Sila
Via Risorgimento, 121
88900 CROTONE
c. a. Dott. Domenico Marino

Alla Soprintendenza per i Beni Archeologici della Calabria
Direzione Regionale per i Beni Culturali e Paesaggistici della Calabria
Piazza De Nava, 26
89122 REGGIO CALABRIA

OGGETTO: Realizzazione della prosecuzione del molo foraneo del porto vecchio di Crotona per migliorare il ridosso in presenza di condizioni avverse.

Al fine dell'ottenimento del Nulla Osta da parte di codesta Soprintendenza per l'esecuzione dei lavori di cui in oggetto e in ottemperanza a quanto previsto all'art. 95 del D.lgs 163/2006 si trasmette allegato alla presente, in formato elettronico, lo studio integrativo relativo alle indagini archeologiche preventive ai lavori relativi alla "Realizzazione della prosecuzione del molo foraneo del porto vecchio di Crotona per migliorare il ridosso in presenza di condizioni avverse".



Il Dirigente Area Tecnica
Ing. Saverio Spatafora