CONFINI DI COMUNI E PROVINCE	S. CATERINA VILLAERMOSA
LIVELLETTE — DIFF. DI QUOTA / DISTANZA / PENDENZA	

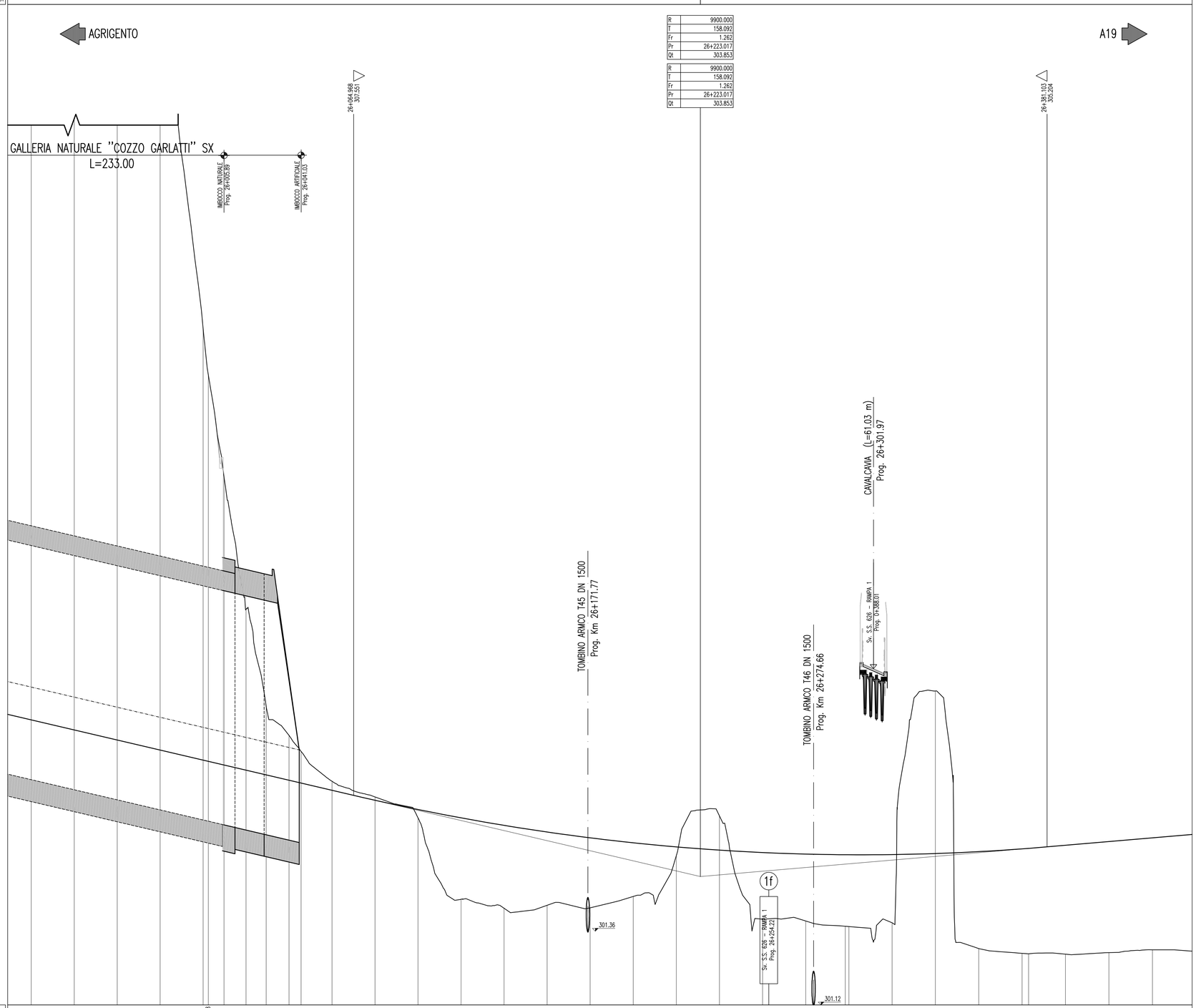

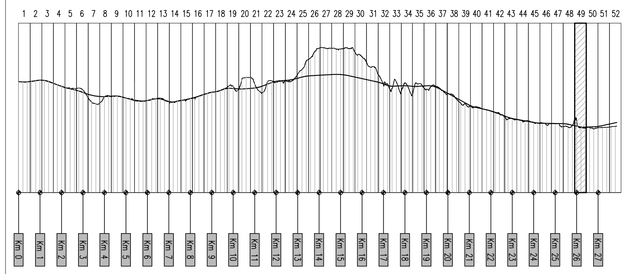

SCALA QUOTE 1:100
SCALA DISTANZE 1:1000

QT.RIF. 298.00

NUMERO SEZIONI	1048	1049	1050	1051	1052	1053	1054	1055	1056	1057	1058	1059	1060	1061	1062	1063	1064	1065	1066	1067	1068	1069	1070	1071	1072	1073	1074	1075
QUOTE PROGETTO	309.157	309.101	308.933	308.698	308.484	308.240	308.111	307.782	307.326	306.908	306.527	306.184	305.881	305.616	305.390	305.203	305.055	304.945	304.875	304.845	304.852	304.900	304.987	305.113	305.135	305.275	305.445	305.614
QUOTE TERRENO	328.852	326.716	322.049	316.001	311.615	310.279	309.552	308.192	307.479	306.527	302.814	302.408	302.539	302.426	302.941	304.805	306.614	301.908	301.825	301.585	301.743	312.307	300.570	300.352	300.331	300.314	300.384	300.513
DIFFERENZA QUOTE	-19.695	-17.615	-13.116	-7.303	-3.131	-2.039	-1.441	-0.410	-0.151	0.381	3.713	3.776	3.342	3.190	2.449	0.398	-1.559	3.037	3.050	3.260	3.109	-7.407	4.417	4.761	4.804	4.961	5.061	5.101
DISTANZE PARZIALI	19.58	19.58	19.58	19.58	19.58	2.40 7.15	10.03	9.17	10.42	5.51	14.08	19.60	19.61	19.61	19.62	19.62	19.63	19.64	19.65	19.65	19.66	19.67	18.03	1.40	19.70	19.72	19.74	19.77	2.98	16.81	19.81	19.82	19.83
DISTANZE PROGRESSIVE	25+918.02	25+937.60	25+957.18	25+976.76	25+996.34	25+998.74	26+005.89	26+015.93	26+025.10	26+035.52	26+041.03	26+055.11	26+074.71	26+094.32	26+113.93	26+133.54	26+153.17	26+172.80	26+192.43	26+212.08	26+231.73	26+251.40	26+271.07	26+289.10	26+290.50	26+310.45	26+330.17	26+349.92	26+369.69	26+372.67	26+389.48	26+409.29	26+429.11
ANDAMENTO PLANIMETRICO	8	66.091 α=52.5741 R= 1048.750																										A= 501.500 Sv= 72.003 Iqu= -3.7146 Dr= 2.284					
ANDAMENTO CIGLI SX																							5.24% 5.24%									4.17% 4.17%	
ANDAMENTO CIGLI DX																							-5.24% -5.24%									-4.17% -4.17%	
ETTOMETRICHE									260						261						262						263						264

F						
E						
D						
C						
B						
A	Aprile 2011	EMISSIONE	S.TERRENO	A.TURSO	M. LITI	P. PAGLINI
REV.	DATA	DESCRIZIONE	REDATTO	VERIFICATO	APPROVATO	AUTORIZZATO

Responsabile del procedimento: Ing. MAURIZIO ARENA

Il Progettista: Dott. Ing. GIAN LUCA MENCHINI — ORDINE DEGLI INGEGNERI DI FIRENZE N° 4533

Il Consulente Archeologico: ORDINE INGEGNERI PROVINCIA DI PALERMO — Dott. Ing. TURSO Adriano n° 1400 — Servizi Archeologici Consulenze Informatiche

ORDINE REGIONALE DEI GEOLOGI DI SICILIA — Dott. Geol. D'ANGELO MAURIZIO N. 1607

Il Coordinatore per la sicurezza in fase di progetto: Dott. Ing. ALESSANDRO SALVATO DI GERARDO — ORDINE INGEGNERI ROMA 14853

Il Direttore dei lavori: Dott. Ing. PEPPINO MARASCIO — ORDINE INGEGNERI ROMA N° 14447

ANAS S.p.A. — DIREZIONE CENTRALE PROGRAMMAZIONE PROGETTAZIONE

PA 12/09
CORRIDOIO PLURIMODALE TIRRENICO - NORD EUROPA
ITINERARIO AGRIGENTO - CALTANISSETTA - A19
S.S. N° 640 "DI PORTO EMPEDOCLE"
AMMODERNAMENTO E ADEGUAMENTO ALLA CAT. B DEL D.M. 5.11.2001
Dal km 44+000 allo svincolo con l'A19

PROGETTO ESECUTIVO

Contraente Generale: Empedocle 2 s.c.p.a.

ASSE PRINCIPALE
Profili longitudinali

Asse direzione A19 - Agrigento - Tav. 49/52

Codice Unico Progetto (CUP) : F91B09000070001

Codice Elaborato: PA12_09 - E 0 0 0 G E 2 1 1 P P 0 6 Z F X 1 0 1 A — Scala: 1:1000/100