PIANTA FONDAZIONI CON SCAVI E RIEMPIMENTI
SCALA 1:200

L= 295.00m – n° 9 CAMPATE: 25.00+35.00+35.00+35.00+35.00+35.00+35.00+35.00+25.00

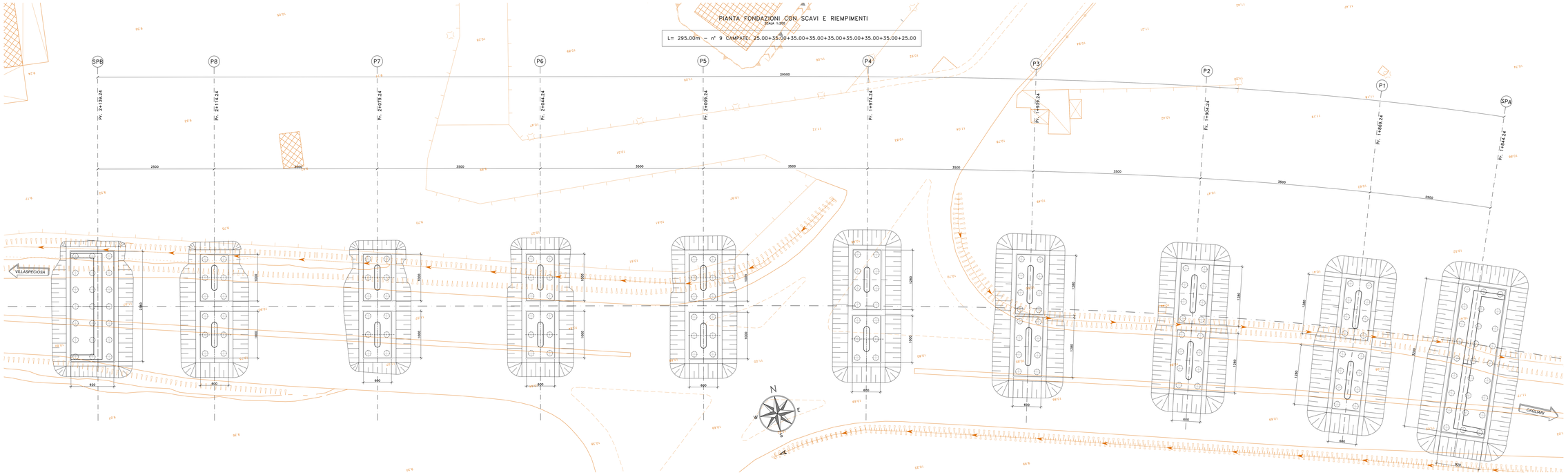

SEZIONE LONGITUDINALE
SCALA 1:200

L= 295.00m – n° 9 CAMPATE: 25.00+35.00+35.00+35.00+35.00+35.00+35.00+35.00+25.00

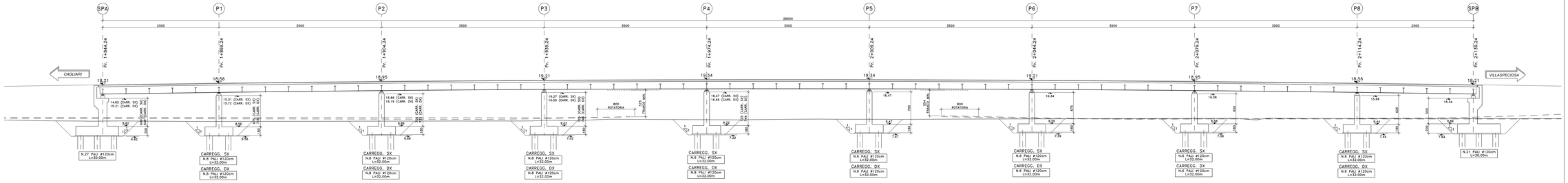

Sanas
GRUPPO FS ITALIANE
Direzione Progettazione e Realizzazione Lavori

S.S. n.130 "Iglesiente"

Eliminazione degli incroci a raso da Cagliari a Decimomannu da km 3+000 a 15+600

PROGETTO DEFINITIVO — COD. CA316 CA351

PROGETTAZIONE: ATI VIA - LOTTI - SERING - VIP - SERING

PROGETTISTA E RESPONSABILE DELL'INTEGRAZIONE DELLE PRESTAZIONI SPECIALISTICHE:
Dott. Ing. Francesco Annunziati (Ord. Ing. Prov. Roma 14711)

RESPONSABILE D'AREA:
Dott. Ing. Francesco Annunziati (Ord. Ing. Roma 14711)
Dott. Ing. Pio Maria Angelico (Ord. Ing. Milano Capaccio)
Responsabile Strutture: Dott. Ing. Giovanni Pisapia
Responsabile Idrauliche: Dott. Ing. Giovanni Pisapia
Responsabile Impianti Speciali e Impianti: Dott. Ing. Sergio Di Maio
Responsabile Cantiere: Dott. Ing. Francesco Ventura
Responsabile Ambiente: Dott. Ing. Francesco Ventura
Dott. Ing. Marco Ferretti (Ord. Ing. Roma 19882)

GEOLOGO:
Dott. Geol. Enrico Lucarelli (Ord. Geol. Regione Emilia RER)

COORDINATORE SICUREZZA IN FASE DI PROGETTAZIONE:
Dott. Ing. Sandi Di Mare (Ord. Ing. Prov. Palermo 2872)

RESPONSABILE SIA:
Dott. Ing. Francesco Ventura (Ord. Ing. Prov. Rome 19882)

VISTO IL RESPONSABILE DEL PROCEDIMENTO:
Dott. Ing. Francesco Carrisi

GRUPPO DI PROGETTAZIONE AMBIENTALE: VIA INGEGNERIA

MANDANTI: LOTTI Ingegneria · VIP · SERING INGEGNERIA

OPERE D'ARTE MAGGIORI
VIADOTTI E PONTI
VI01 – VIADOTTO SV01 – ELMAS
Pianta delle fondazioni con scavi e riempimenti – Sezione longitudinale

CODICE PROGETTO (PROGETTO / LIVELLO PROG. / ANNO)	NOME FILE CA316351_P00VI01STRPL02_A	REVISIONE	SCALA:
CA316351 D 19	CODICE ELAB. P00VI01STRPL02	A	1:200

REV.	DESCRIZIONE	DATA	REDATTO	VERIFICATO	APPROVATO
D		-	-	-	-
C		-	-	-	-
B		-	-	-	-
A	EMISSIONE	MAR 2020	G. PAONE	G. PAGLIA	V. MITOMPILLI