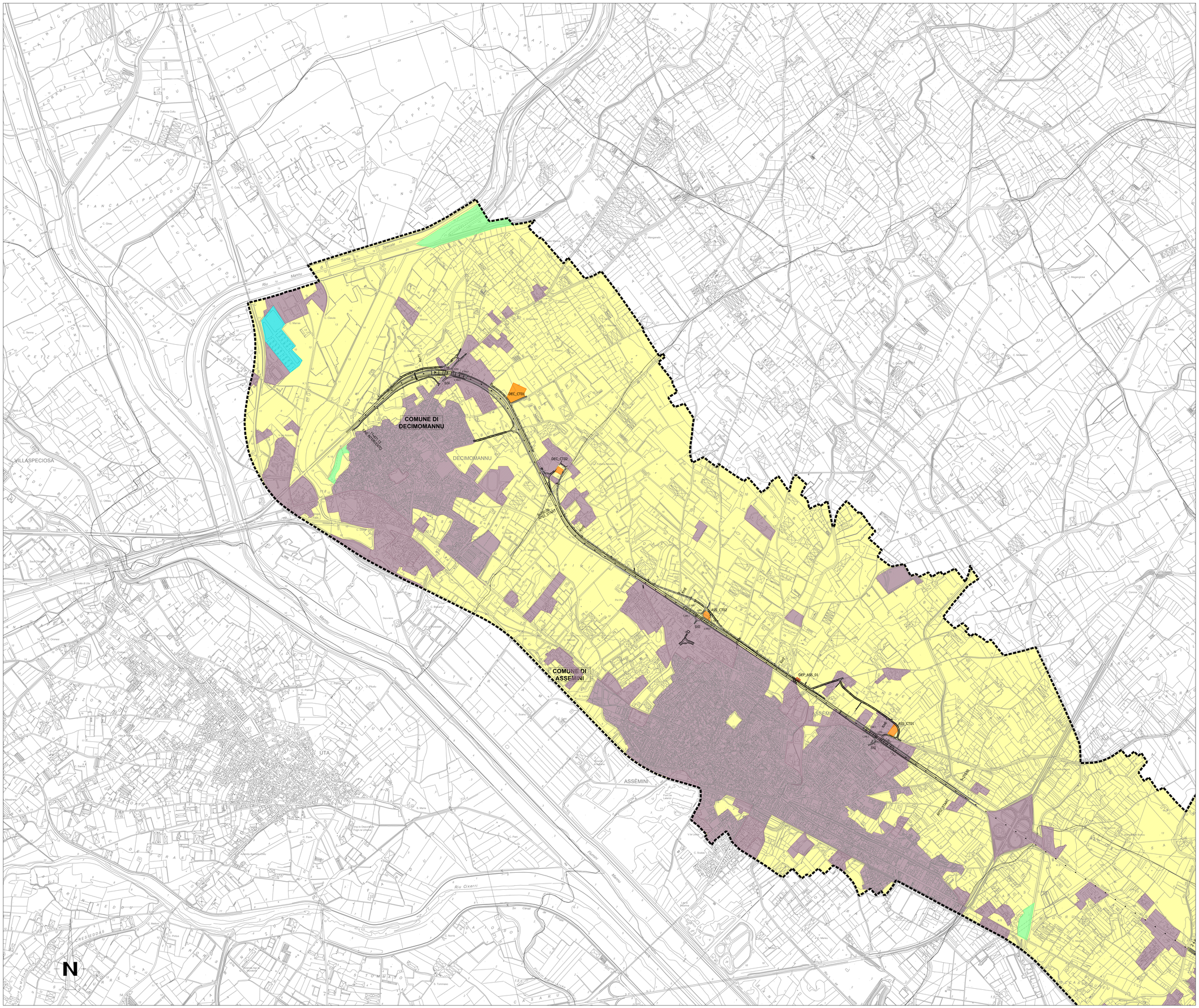

LEGENDA

- Tracciato di progetto
- Confini comunali

Cantieri

- Cantieri operativi
- Campo base
- Deposito

Ecosistemi

- Ecosistema agrario
- Ecosistema boschivo e seminaturale prativo
- Ecosistema antropico
- Ecosistema delle zone umide

Connessioni Ecologiche

Non presenti nell'area di studio

Quadro d'unione

Fonte: Geoportale Sardegna - http://www.sardegnageoportale.it

anas GRUPPO FS ITALIANE

Direzione Progettazione e Realizzazione Lavori

S.S. n.130 "Iglesiente"

Eliminazione degli incroci a raso da Cagliari a Decimomannu da km 3+000 a 15+600

PROGETTO DEFINITIVO

COD. CA316 CA351

PROGETTAZIONE: ATI VIA - LOTTI - SERING - VDP - BRENG

PROGETTISTA E RESPONSABILE DELL'INTEGRAZIONE DELLE PRESTAZIONI SPECIALISTICHE:
Dott. Ing. Francesco Nicchiarelli (Ord. Ing. Prov. Roma 14711)

RESPONSABILI D'AREA:
Responsabile Tracciato stradale: Dott. Ing. Massimo Capasso (Ord. Ing. Prov. Roma 26537)
Responsabile Strutture: Dott. Ing. Giovanni Piazza (Ord. Ing. Prov. Roma 24000)
Responsabile Idraulica, Geotecnica e Impianti: Dott. Ing. Sergio Di Maio (Ord. Ing. Prov. Palermo 2872)
Responsabile Ambiente: Dott. Ing. Francesco Ventura (Ord. Ing. Prov. Roma 14660)

GEOLOGO:
Dott. Geol. Enrico Cursoruto (Ord. Geo. Regione Sicilia 966)

COORDINATORE SICUREZZA IN FASE DI PROGETTAZIONE:
Dott. Ing. Sergio Di Maio (Ord. Ing. Prov. Palermo 2872)

RESPONSABILE SIA:
Dott. Ing. Francesco Ventura (Ord. Ing. Prov. Roma 14660)

VISTO: IL RESPONSABILE DEL PROCEDIMENTO:
Dott. Ing. Francesco Corrias

GRUPPO DI PROGETTAZIONE

MANDATARIA: ViA INGEGNERIA

MANDANTI: LOTTI Sgl. ingegneria; SERING INGEGNERIA; vdp; BRENG BRIGNONE INGEGNERIA

STUDIO DI IMPATTO AMBIENTALE

CARTA DEGLI ECOSISTEMI E DELLE CONNESSIONI ECOLOGICHE

DOTT. ING. FRANCESCO NICCHIARELLI — ORDINE DEGLI INGEGNERI DELLA PROVINCIA DI ROMA — N° 14711

CODICE PROGETTO		NOME FILE	REVISIONE	SCALA:
PROGETTO: CA3163	LIV. PROG.: 51 D	T00IA03AMBCT10-11A_CARTA_ECOS	A	1:10000
ANNO: 19		CODICE ELAB.: T00IA03AMBCT11		

REV.	DESCRIZIONE	DATA	REDATTO	VERIFICATO	APPROVATO
D		-	-	-	-
C		-	-	-	-
B		-	-	-	-
A	EMISSIONE	MAR.2020	S.CCHI	F.VENTURA	F. NICCHIARELLI