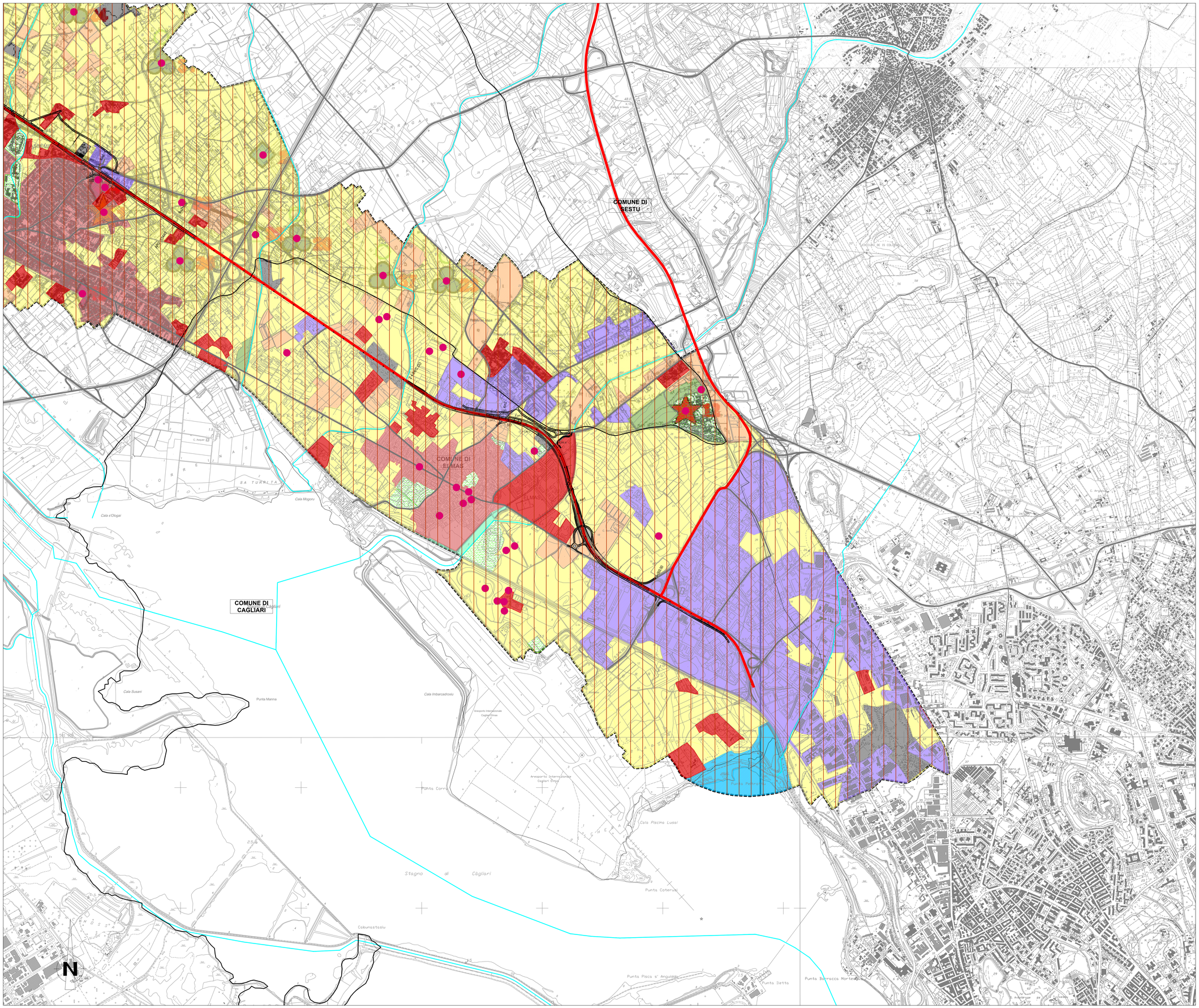

LEGENDA

Confini comunali

Elementi idro-geo-morfologici
- Bacini e paludi salmastre
- Corsi d'acqua
- Piana del Campidano di Cagliari

Elementi vegetazionali
- Boschi di latifoglie e arbusteti
- Vegetazione ripariale

Elementi agricoli
- Colture erbacee
- Colture legnose

Elementi insediativi
- Tessuto residenziale compatto e denso
- Tessuto residenziale rado e nucleiforme
- Aree industriali e commerciali
- Zone estrattive, discariche, e aree in costruzione
- Aree ricreative sportive
- Direttrici principali di attraversamento
- Rete viaria

Elementi storico - culturali ed archeologici
- Beni storico - culturali ed archeologici

Quadro d'unione

Fonte: Geoportale Sardegna - http://www.sardegnageoportale.it

anas GRUPPO FS ITALIANE

Direzione Progettazione e Realizzazione Lavori

S.S. n.130 "Iglesiente"

Eliminazione degli incroci a raso da Cagliari a Decimomannu da km 3+000 a 15+600

PROGETTO DEFINITIVO

COD. CA316 CA351

PROGETTAZIONE: ATI VIA - LOTTI - SERING - VDP - BRENG

PROGETTISTA E RESPONSABILE DELL'INTEGRAZIONE DELLE PRESTAZIONI SPECIALISTICHE:
Dott. Ing. Francesco Nicchiarelli (Ord. Ing. Prov. Roma 14711)

RESPONSABILI D'AREA:
Responsabile Tracciato stradale: Dott. Ing. Massimo Capasso (Ord. Ing. Prov. Roma 26031)
Responsabile Strutture: Dott. Ing. Giovanni Piazza (Ord. Ing. Prov. Roma 27296)
Responsabile Idraulica, Idrologia e Impianti: Dott. Ing. Sergio Di Maio (Ord. Ing. Prov. Palermo 2852)
Responsabile Ambiente: Dott. Ing. Francesco Ventura (Ord. Ing. Prov. Roma 14660)

GEOLOGO:
Dott. Geol. Enrico Curcuruto (Ord. Geo. Regione Sicilia 966)

COORDINATORE SICUREZZA IN FASE DI PROGETTAZIONE:
Dott. Ing. Sergio Di Maio (Ord. Ing. Prov. Palermo 2852)

RESPONSABILE SIA:
Dott. Ing. Francesco Ventura (Ord. Ing. Prov. Roma 14660)

VISTO: IL RESPONSABILE DEL PROCEDIMENTO:
Dott. Ing. Francesco Corrias

GRUPPO DI PROGETTAZIONE
MANDATARIA: ViA INGEGNERIA
MANDANTI: LOTTI Soc. ingegneria; SERING INGEGNERIA; vdp; BRENG BRIGA ENGINEERING

RELAZIONE PAESAGGISTICA
CARTA DELLA STRUTTURA DEL PAESAGGIO 1/

Dott. Ing. FRANCESCO NICCHIARELLI ORDINE INGEGNERI ROMA N° 14711

CODICE PROGETTO				NOME FILE	REVISIONE	SCALA:
PROGETTO	LIV. PROG.	ANNO		T00IA05AMBCT12-13A		
CA316351	D	19		CODICE ELAB. T00IA05AMBCT12	A	1:10.000

REV.	DESCRIZIONE	DATA	REDATTO	VERIFICATO	APPROVATO
D			-	-	-
C			-	-	-
B			-	-	-
A	EMISSIONE	MAR.2020	S.CHUICHOLO	F.VENTURA	F. NICCHIARELLI