

TRONCO 40

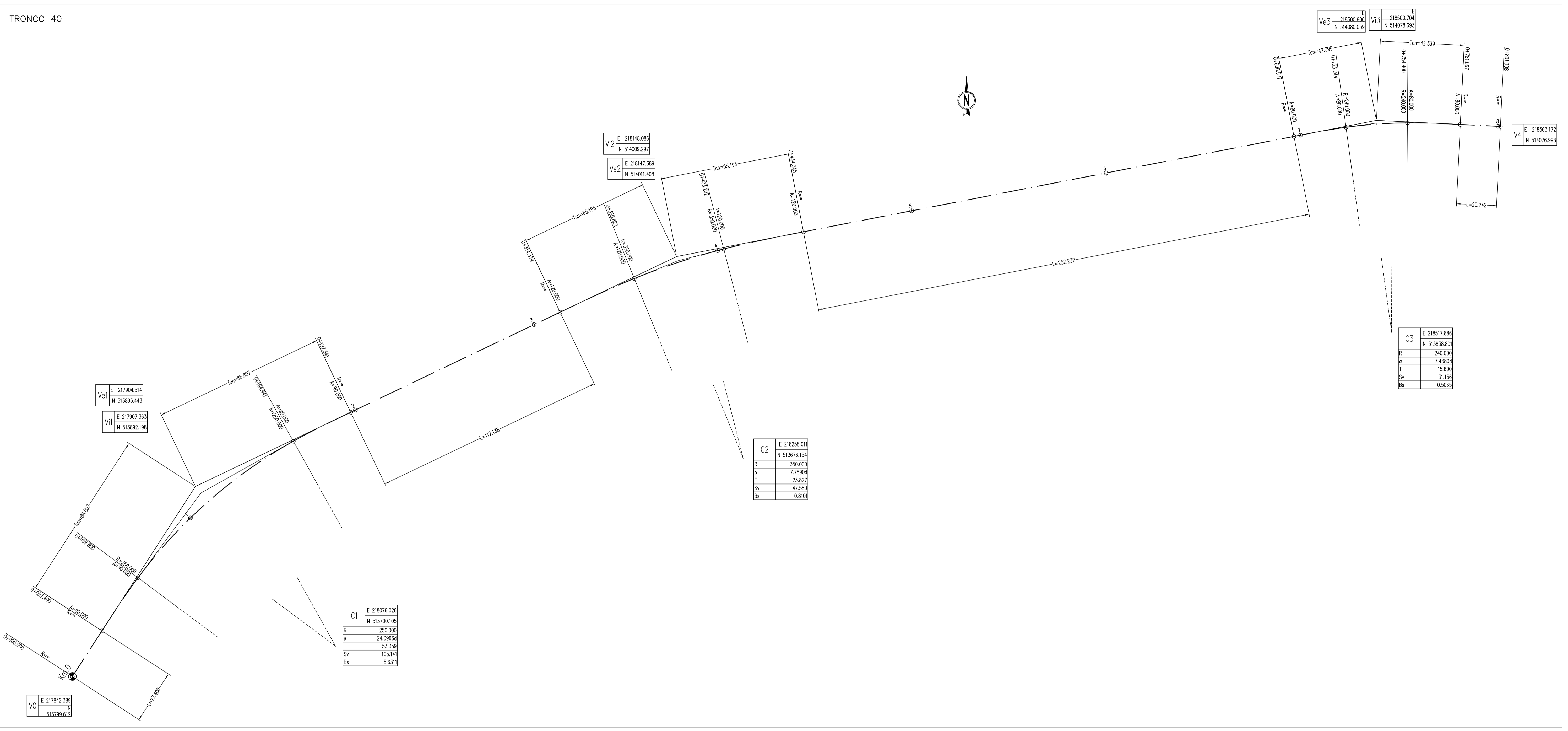

TRONCO 38

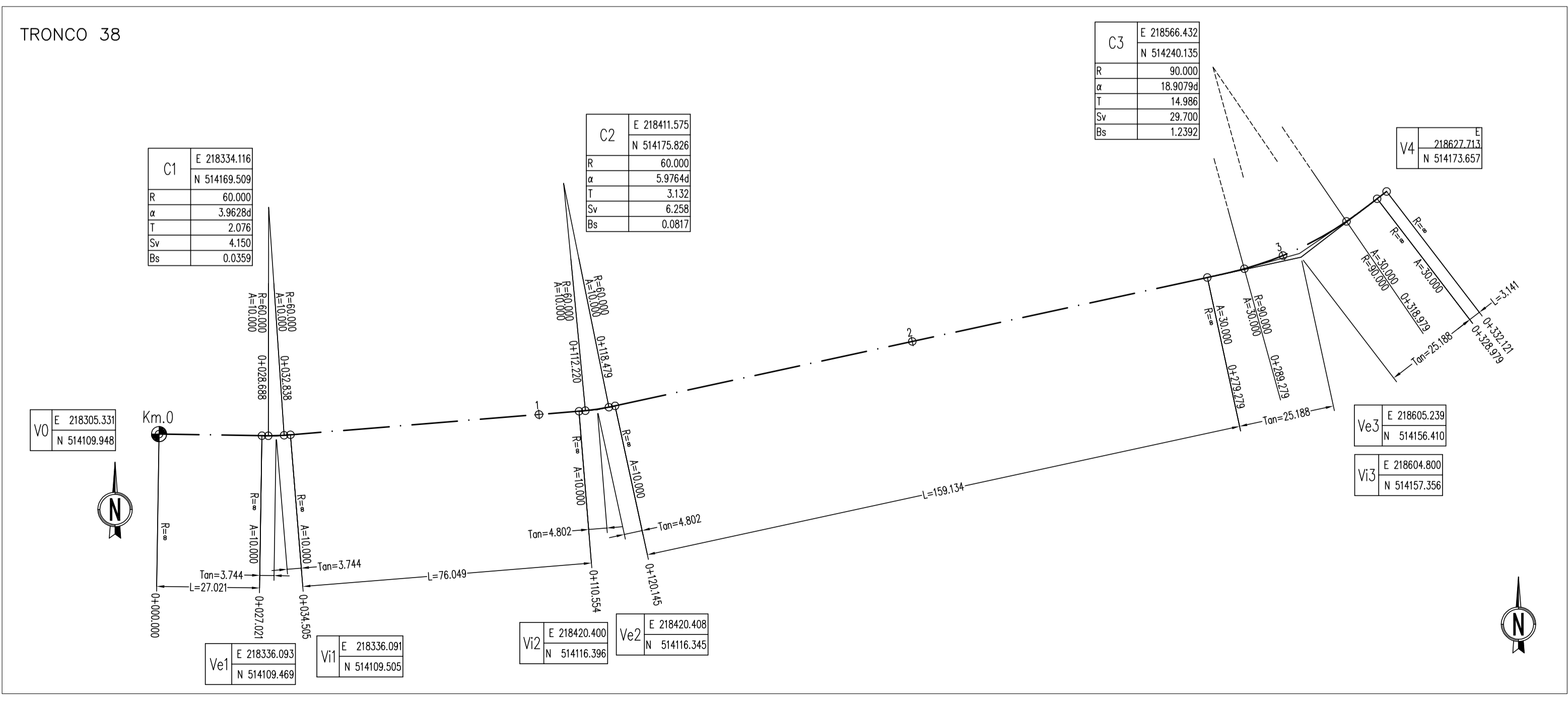

TRONCO 39

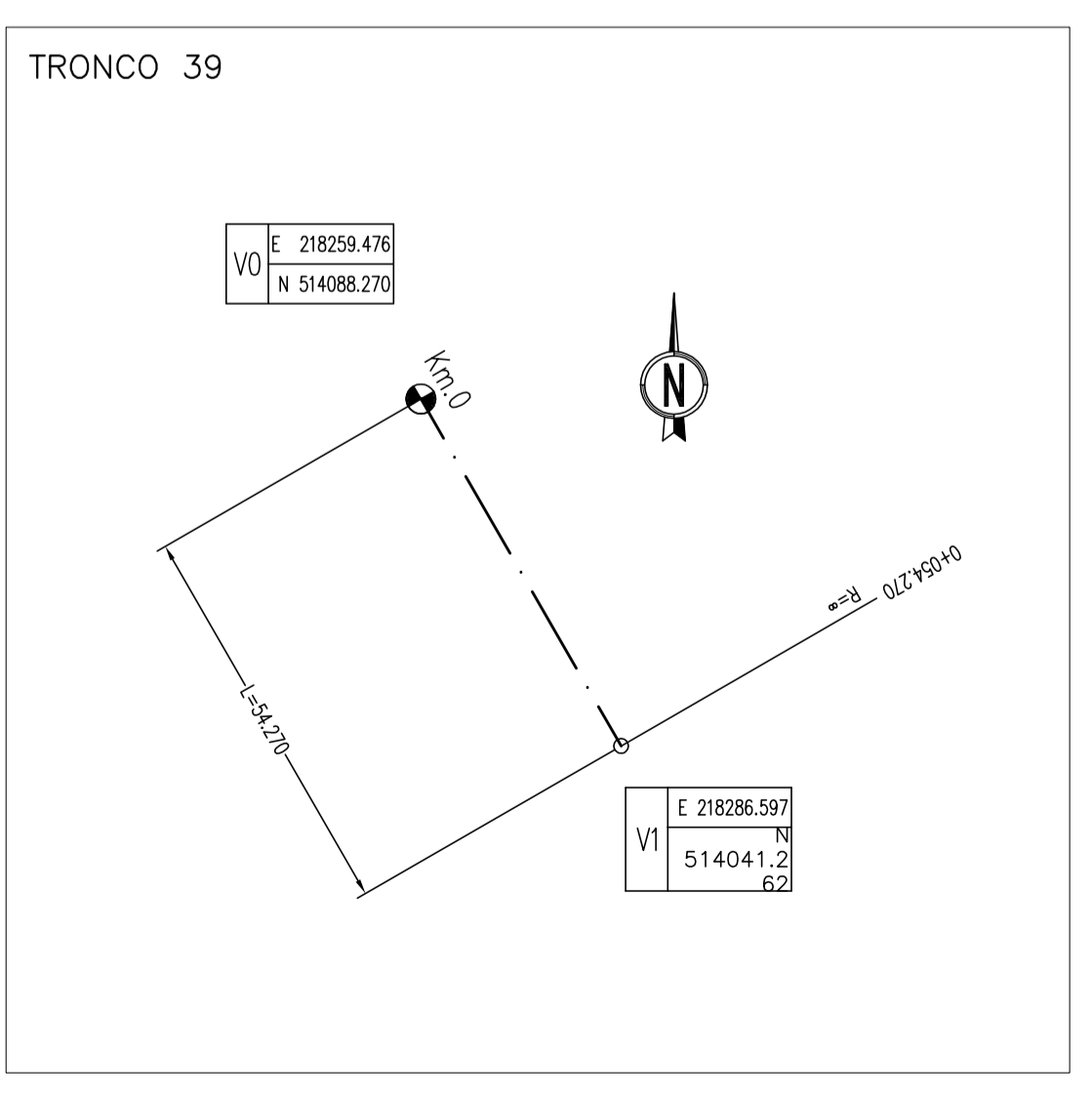

QUADRO D'UNIONE

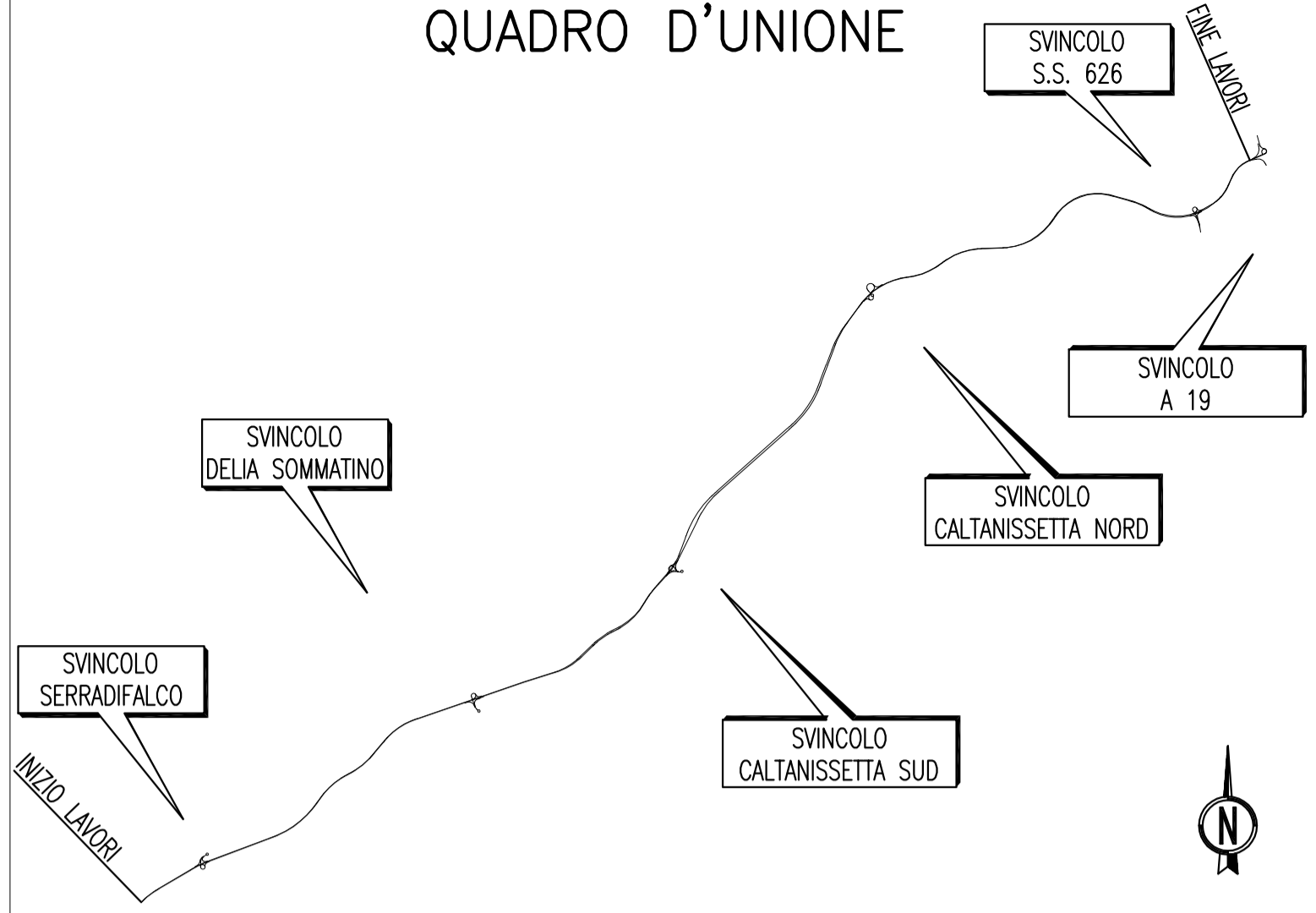

N.B. Per il tracciamento utilizzare fattore di correzione topografica = 1



PA 12/09
CORRIDOIO PLURIMODALE TIRRENICO - NORD EUROPA
ITINERARIO AGRIGENTO - CALTANISSETTA - A19
S.S. N° 640 "DI PORTO EMPEDOCLE"
AMMODERNAMENTO E ADEGUAMENTO ALLA CAT. B DEL D.M. 5.11.2001
Dal km 44+000 allo svincolo con l'A19

PROGETTO ESECUTIVO



INTERSEZIONI E SVINCOLI - VIABILITA' INTERFERITA
VIABILITA' - Planimetrie di tracciamento
Planimetrie di tracciamento - Tronco 38-39-40

| | | | | |
|---|-------------|-------------|-----------|---------------|
| Codice Unico Progetto (CUP) : F91B0900070001 | | | | |
| Codice Elaborato: PA12_09 - E 0 0 0 G E 2 1 2 P V 0 2 Z P 7 0 2 8 A | | | | |
| F | | | | Scala: 1:1000 |
| E | | | | |
| D | | | | |
| C | | | | |
| B | | | | |
| A | Aprile 2011 | EMISSIONE | S.TERRENO | A.TURSO |
| REV. | DATA | DESCRIZIONE | REDATTO | VERIFICATO |
| | | | APPROVATO | AUTORIZZATO |

Responsabile del procedimento: Ing. MAURIZIO ARAMINI

Il Progettista: **DR. GIULIO LUCA MENTENANTI** - ORDINE DEGLI INGEGNERI DI FIRENZE N° 4533

Il Consulente Tecnico: **DR. TULLIO A. ALDRINO** - ORDINE REGIONALE DEI GEOMETRI DI SICILIA N° 1400

Il Coordinatore per la sicurezza in fase di progetto: **DR. ALESSANDRO SUTTORI** - ORDINE REGIONALE DEI GEOMETRI DI SICILIA N° 1400

Il Direttore dei lavori: **DR. PEPPINO MARASCO** - ORDINE DEGLI INGEGNERI DI ROMA N° 4447