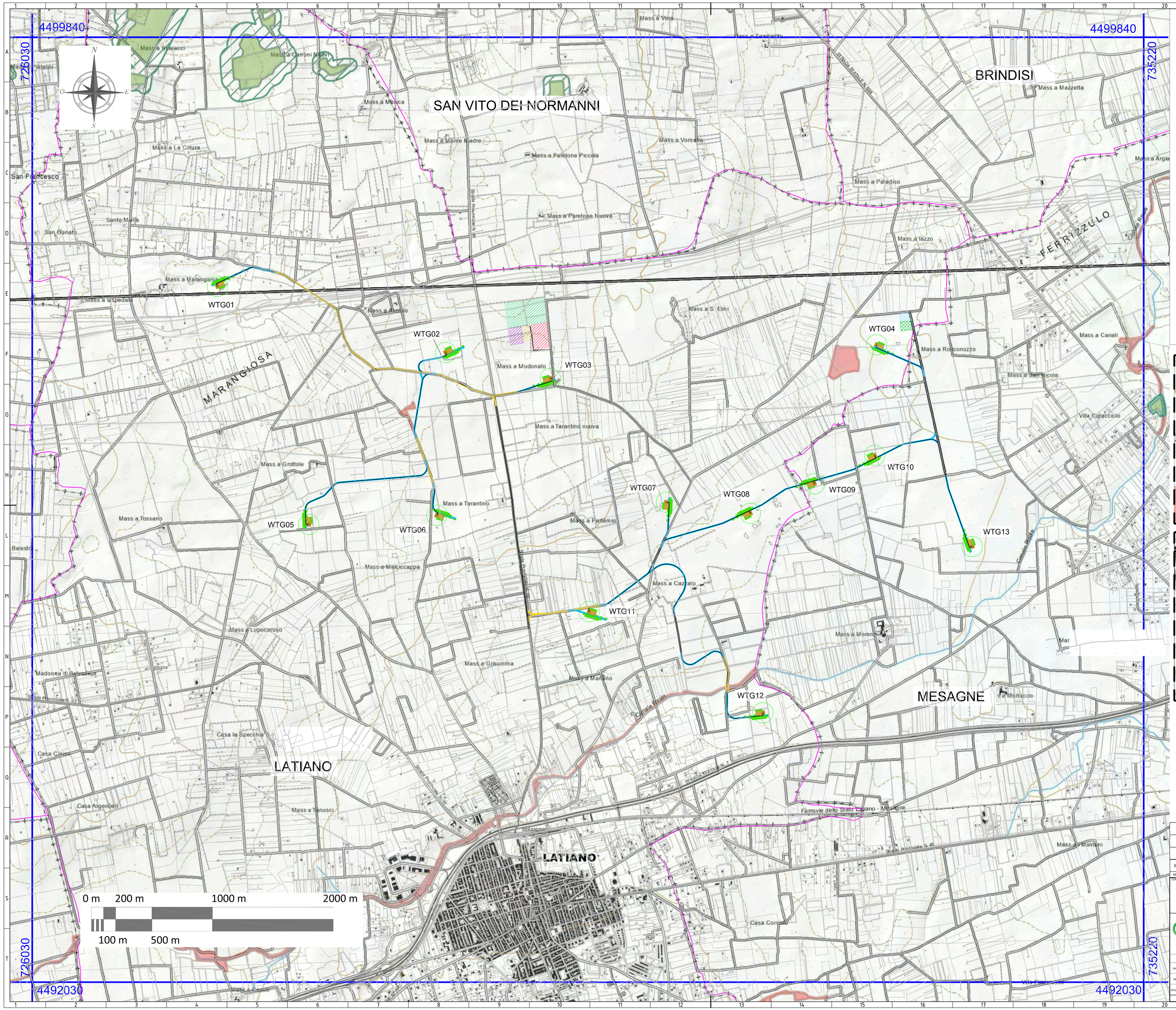

LEGENDA

- PIATTAFORMA E AEROGENERATORE
- VIABILITA' ESISTENTE
- VIABILITA' NUOVA
- VIABILITA' DA ADEGUARE
- CAVIDOTTO MT
- AREA DI STOCCAGGIO
- AREA DI CANTIERE
- AREA SSU LATIANO
- AREA BESS
- AREA FUTURA STAZIONE ELETTRICA 380/150kV LATIANO
- AREA INDICATIVA ALTRO PRODUTTORE
- LIMITI CONFINI COMUNALI

6.2.1 Componenti botanico-vegetazionali

Beni paesaggistici

- BP - Zone umide Ramsar
- BP - Boschi

Ulteriori contesti paesaggistici

- UCP - Aree umide
- UCP - Aree di rispetto dei boschi (100m)
- UCP - Prati e pascoli naturali
- UCP - Formazioni arbustive in evoluzione naturale

INQUADRAMENTO AREA DI STOCCAGGIO E AREA DI CANTIERE - SCALA - 1:5.000

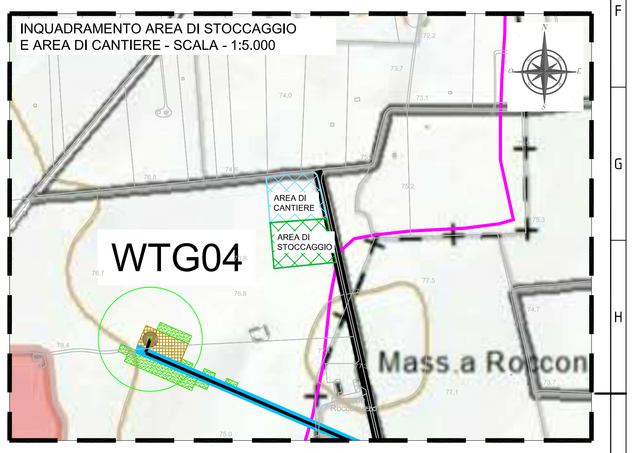

INQUADRAMENTO AREA FUTURA STAZIONE ELETTRICA 380/150kV LATIANO, AREA BESS E AREA SSU LATIANO - SCALA - 1:5.000

FONTE: https://www.sit.puglia.it/

Sistema di Riferimento: UTM-WGS84, FUSO 33N

REV.	DATE	DESCRIPTION	PREPARED	CHECKED	APPROVED
00	30/11/2020	first issue	SCS ingegneria C.Capitanio	SCS ingegneria C.Lucentiere	SCS ingegneria A. Sergi

CONTRACTOR'S CODE: SCS INGEGNERIA

enel Green Power

VALIDATION

VALIDATED BY:	Discipline
VERIFIED BY:	A.Puosi
COLLABORATORS:	

PROJECT: **IMPIANTO EOLICO DELLA POTENZA COMPLESSIVA 78 MW, COMUNI DI LATIANO (BR) E MESAGNE (BR)**

FILE NAME: GRE.EEC.D.26.IT.W.14706.00.059.00

CLASSIFICATION:	FORMAT:	SCALE:	PLOT SCALE:	SHEET:
PV PLANT	A0	1:10.000	1:1	1 di/of 2

UTILIZATION SCOPE: Iter Autorizzativo

TITLE: **RelazionePaesaggisticaElaboAnalisi_03**
Individuazione area di progetto sul Piano Paesaggistico-Sistema delle Tutele 6.2.1 -Componenti Botanico-Vegetazionali

CODE

GROUP	FUNCTION	TYPE	ISSUER	COUNTRY	TEC.	PLANT	SYSTEM	PROGRESSIVE	REVISION
GRE	EEC	D	26	IT	W	14706	00	05900	