

- WTG
- Cavidotto MT interrato
- Area SSE
- Comuni interessati

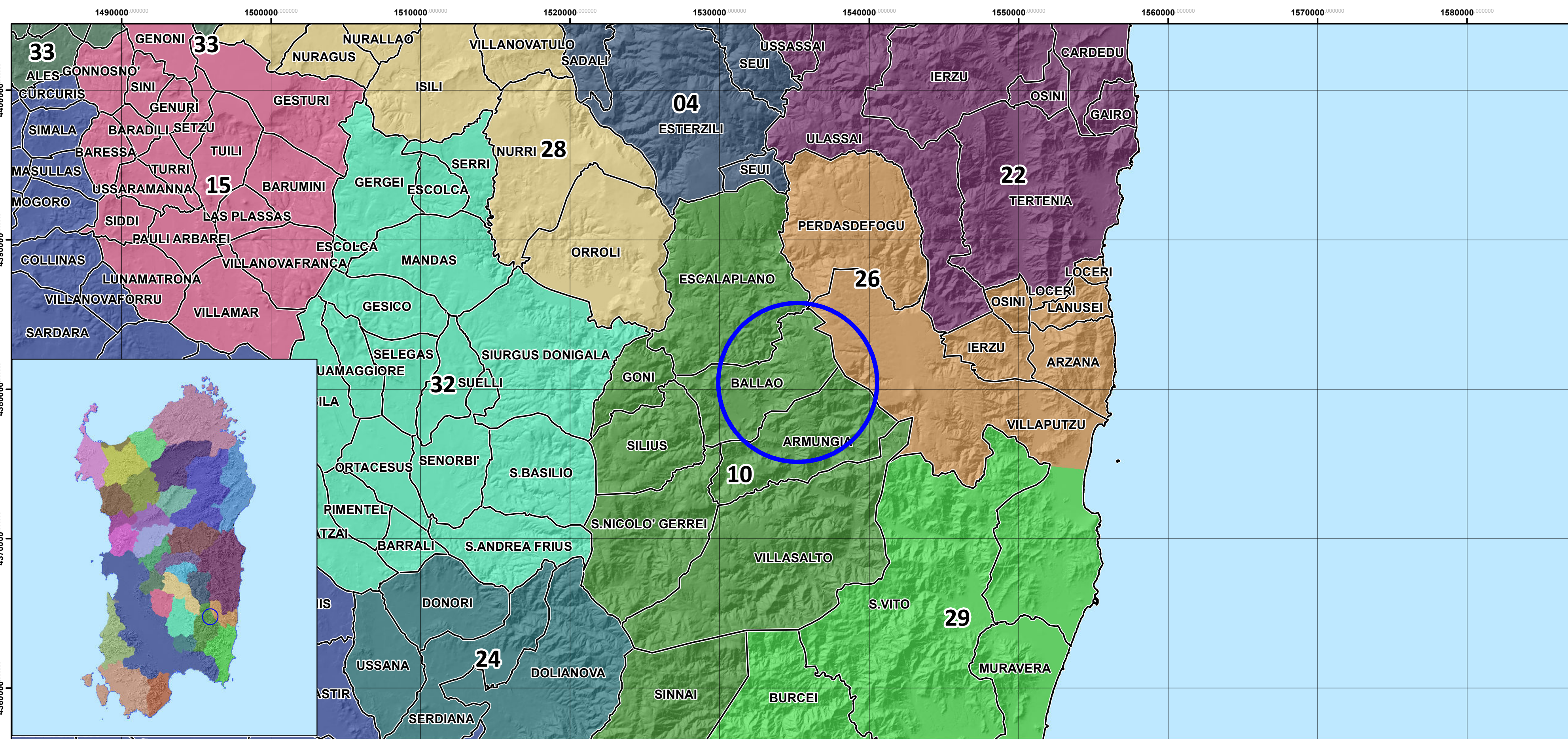

- Mare Regioni storiche
- 07- Campidano
- 15- Marmilla
- 24- Partiolla
- 28- Sarcidano
- 32- Trexenta
- 10- Gerrei
- 22- Ogliastra
- 26- Quirra
- 29- Sarrabus
- 33- Usellus



IMPIANTO EOLICO - "Brunco'le Niada" COMUNI BALLAO E ARMUNGIA (SU)

PROPRONTE: **ecOnergy** Powering renewables.
 Quequeq Renewables
 Unit 3.21 - 1110 Great West Road - TW8 OGP, London
 Economy Project 2 S.r.l.
 Via Manzoni 30 - Milano (MI)
 C.F. e P.IVA: 10982660960

STUDIO DI IMPATTO AMBIENTALE **WIND001**
 OGGETTO: **VIA ELB001a**
 Inquadramento Territoriale

COORDINAMENTO: **bm!** GRUPPO DI LAVORO
 BRUNO MANCA | STUDIO TECNICO DI INGEGNERIA
 ORDINE INGEGNERI PROVINCIA CAGLIARI
 N. 4933 DOB. ING. BRUNO MANCA

TIPOLOGIA E FIRMA REDATTORE: *Bruno Manca* FIRMA DEL PROPONENTE

001	001	001	001
001	001	001	001
001	001	001	001
001	001	001	001

Economy Project 2 S.r.l. - TUTTI I DIRITTI SONO RISERVATI A NORMA DI LEGGE