Coordinate Gauss Boaga

0 1.500 3.000 6.000 9.000 12.000 15.000 Meters

scala 1:75.000 1 cm = 750 m

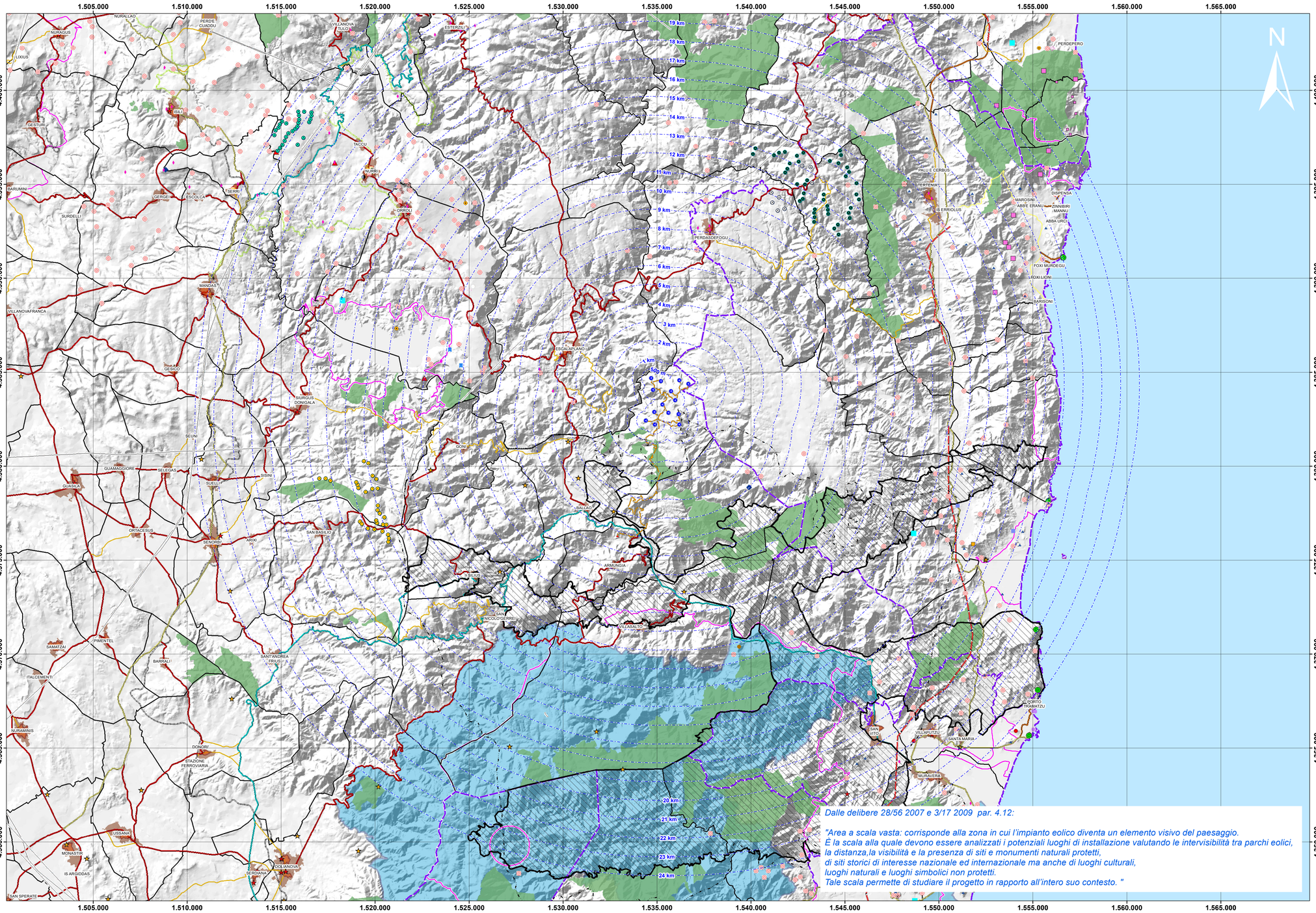

Dalle delibere 28/56 2007 e 3/17 2009 par. 4.12:

"Area a scala vasta: corrisponde alla zona in cui l'impianto eolico diventa un elemento visivo del paesaggio.
È la scala alla quale devono essere analizzati i potenziali luoghi di installazione valutando le intervisibilità tra parchi eolici, la distanza,la visibilità e la presenza di siti e monumenti naturali protetti, di siti storici di interesse nazionale ed internazionale ma anche di luoghi culturali, luoghi naturali e luoghi simbolici non protetti.
Tale scala permette di studiare il progetto in rapporto all'intero suo contesto. "

ASSETTO STORICO CULTURALE

BENI PAESAGGISTICI EX ART. 136 D.Lgs. N°42/04 e succ. mod.

VINCOLI

- Architettonico — Vincoli ex l. 1497/39

BENI PAESAGGISTICI EX ART. 142 D.Lgs. N°42/04 e succ. mod.

VINCOLI

- Archeologico

BENI PAESAGGISTICI EX ART. 143 D.Lgs. N°42/04 e succ. mod.

AREE CARATTERIZZATE DA EDIFICI E MANUFATTI DI VALENZA STORICO - CULTURALE

- Aree caratterizzate da preesistenze con valenza storico culturale

BENI DI INTERESSE PALEONTOLOGICO

LUOGHI DI CULTO DAL PREISTORICO ALL'ALTO MEDIOEVO

- Circolo megalitico
- Menhir
- Tophet
- Fonte-pozzo
- Tempio

AREE FUNERARIE DAL PREISTORICO ALL'ALTO MEDIOEVO

- Allée couverte
- Domus de janas
- Ipogeo funerario
- Dolmen
- Grotta
- Necropoli
- Tomba
- Cimitero
- Tomba dei giganti
- Betilo
- Sepoltura

INSEDIAMENTI ARCHEOLOGICI DAL PRENURAGICO ALL'ETA' MODERNA, COMPRENDENTI SIA INSEDIAMENTI TIPO VILLAGGIO, SIA INSEDIAMENTI DI TIPO URBANO, SIA INSEDIAMENTI RURALI

- Abitato
- Cava
- Deposito
- Anfiteatro
- Cisterna
- Insediamento
- Capanne
- Complesso
- Nuraghe
- Rinvenimenti
- Ruderi
- Presenza prenuragica
- Terme
- Villaggio
- Grotta riparo

ARCHITETTURE RELIGIOSE MEDIOEVALI, MODERNE E CONTEMPORANEE

- Chiesa
- Santuario
- Convento
- Cripta
- Abbazia
- Cumbessias
- Oratorio
- Cappella
- Seminario

ARCHITETTURE MILITARI STORICHE SINO ALLA II GUERRA MONDIALE

- Castello fortificazioni
- Castello
- Torre

AREE CARATTERIZZATE DA INSEDIAMENTI STORICI

- CENTRI DI ANTICA E PRIMA FORMAZIONE
- INSEDIAMENTO SPARSO: MEDAU, FURRIADROXIU, BODDEU, CUILE, STAZZO

BENI IDENTITARI EX ARTT. 5 E 9 N.T.A.

AREE CARATTERIZZATE DA PRESENZA DI EDIFICI E MANUFATTI DI VALENZA STORICO-CULTURALE

ELEMENTI INDIVIDUI STORICO-ARTISTICI DAL PREISTORICO AL CONTEMPORANEO, COMPRENDENTI RAPPRESENTAZIONI ICONICHE O ANICONICHE DI CARATTERE RELIGIOSO, POLITICO, MILITARE

- Fontana
- Portale
- Pozzo
- Scalinata
- Serbatoio
- Statua
- Relitto
- Forno
- Struttura

ARCHEOLOGIE INDUSTRIALI E AREE ESTRATTIVE, ARCHITETTURE E AREE PRODUTTIVE STORICHE

- Tonnara
- Mulino
- Gualchiera

ARCHITETTURE SPECIALISTICHE, CIVILI STORICHE

- Caserma forestale
- Collegio
- Edificio
- Albergo
- Villa
- Palazzo
- Casa
- Fabbricato
- Scuola
- Dogana
- Monte granatico
- Municipio

RETI ED ELEMENTI CONNETTIVI

RETE INFRASTRUTTURALE STORICA

- Faro
- Porto storico
- Acquedotto
- Ponte
- Strada
- Stazione

TRAME E MANUFATTI DEL PAESAGGIO AGRO-PASTORALE STORICO-CULTURALE

AREE DI INSEDIAMENTO PRODUTTIVO DI INTERESSE STORICO-CULTURALE

- Aree dell'organizzazione mineraria
- Aree delle saline storiche
- Aree della bonifica
- Parco geominerario ambientale e storico d.m. ambiente 265/01

IMPIANTO EOLICO - "Bruncu 'e Niada" — **COMUNI BALLAO E ARMUNGIA (SU)**

PROPONENTE

Queequeg Renewables
Unit 3.21 - 1110 Great West Road - TW8 OGP, London

Econergy Project 2 S.r.l.
Via Manzoni 30 - Milano (MI)
C. F. e P. IVA: 10982660960

STUDIO DI IMPATTO AMBIENTALE

OGGETTO:
Area vasta

CODICE PROGETTO: WIND001

CODICE ELABORATO: VIA ELB030

COORDINAMENTO

BRUNO MANCA | STUDIO TECNICO DI INGEGNERIA
CENTRO COMMERCIALE LOCALITA' "PANTAMONI", SN - STUDIO TECNICO 7 PIANO INTERNO 12 - 09028 SIURGUS
+39 347 3960654 — P.IVA: 02924980927
SC: MT79J89 — ATTESTATO ENEL N° LAPM/8706/B
INGEGNERMANCA@GMAIL.COM — PEC: BRUNO.MANCA@INGPEC.EU
WWW.BRUNOMANCA.COM — WWW.LAPMNESTORE.COM

GRUPPO DI LAVORO

Dott. Giulio Casu
Dott.ssa Ing. Silvia Evana
Dott.ssa Ing. Ilaria Giovagnorio
Dott. Ing. Bruno Manca
Dott.ssa Ing. Alessandra Scalas

TIMBRO E FIRMA REDATTORE

ORDINE INGEGNERI PROVINCIA CAGLIARI
N. 4933 Dott. Ing. BRUNO MANCA

TIMBRO DEL PROPONENTE

REV	DATA	DESCRIZIONE REVISIONE	ELABORAZIONE	VERIFICA	APPROVAZIONE
00	09/11/2020	Prima emissione	Bruno Manca	Queequeg Renewables	

FORMATO	FILE DI ELABORAZIONE	FILE DI STAMPA	SCALA
ISO A0 - 1189 x 841	VIA-WIND001 ELB030.qgs	VIA-WIND001 ELB030.pdf	1:75.000

Econergy Project 2 S.r.l. - TUTTI I DIRITTI SONO RISERVATI A NORMA DI LEGGE

Legenda

- Buffer distanze da area di progetto
- WTG Bruncu e Niada
- Cavidotto MT interrato
- Area SSE

Parchi eolici esistenti

- Nurri-esistente-26 WTG-D=52 m-H=55 m-Vestas V52
- San Basilio-Siurgus-esistente-29 WTG-D=52 m-H=55 m-Vestas V52
- Su Maistu-esistente-9 WTG-D=117 m-H=91,5/116,5 m-Vestas V117
- Ulassai-esistente-42 WTG-D=80 m-H=80 m-Vestas V80

- Linea elettrica AT

Strade

- Strade statali e provinciali
- Strada di fruizione turistica
- Strada SS e SP a specifica valenza paesaggistica e panoramica
- Strada SS e SP a specifica valenza paesaggistica e panoramica di fruizione turistica
- Strada a valenza paesaggistica di fruizione turistica
- Rete stradale locale
- Strada in costruzione

ImpiantiFerroviari

- Impianti ferroviari lineari
- Impianti ferroviari lineari a specifica valenza paesaggistica e panoramica

- ambitiPaesaggio
- Mare
- Confini Comunali
- Sistema Regionale dei parchi, riserve e monumenti naturali L.R. 31/89
- Area gestione Ente Foreste
- ZPS 2011 - Zone Protezione Speciale
- Centri urbani 2001