







LEGENDA

-  Aerogeneratori di progetto
-  Cavidotto
-  STAZIONE ELETTRICA RTN 150 KV
-  Stazione Elettrica di Utenza
-  Limiti comunali

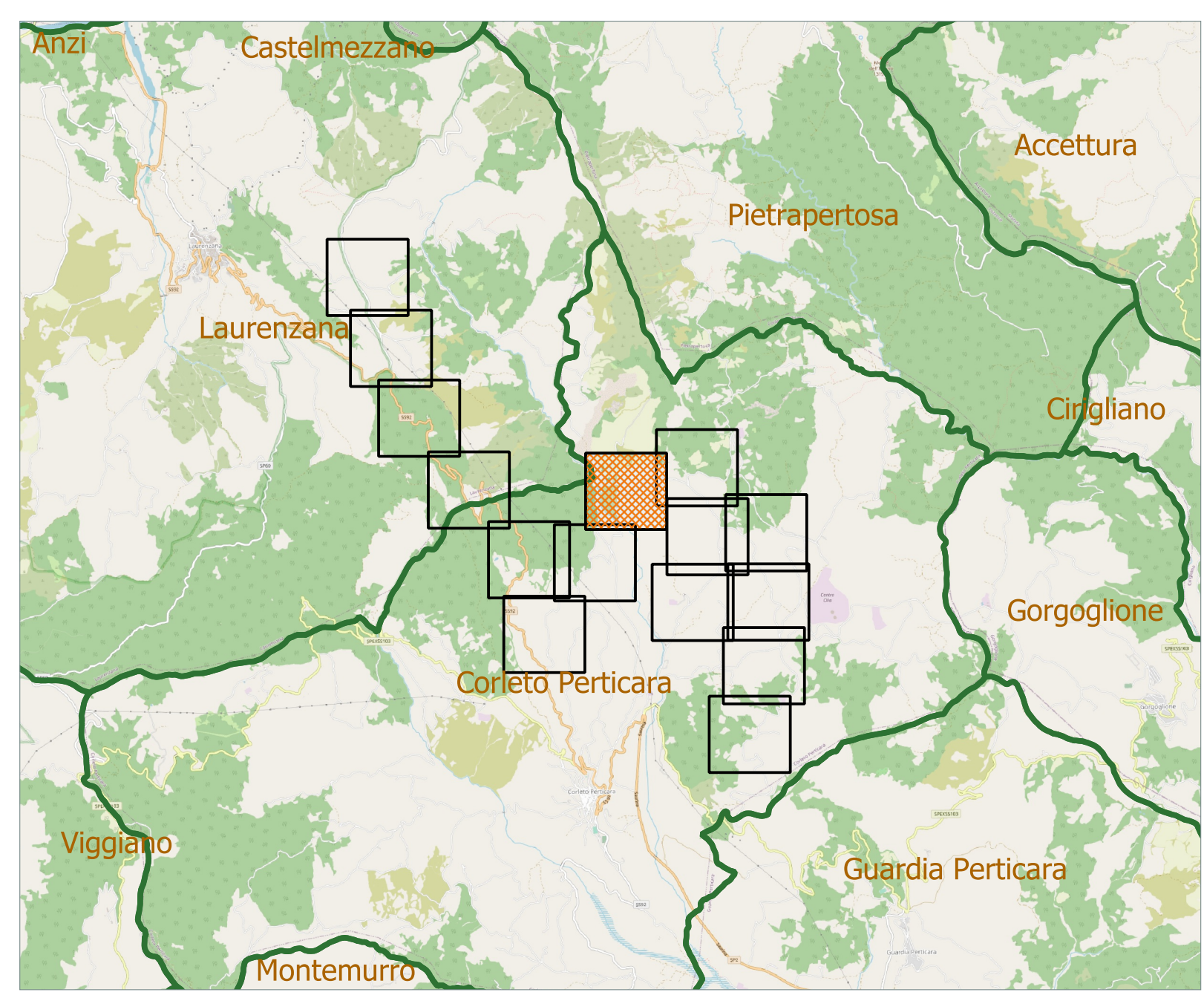

Comune di Corleto Perticara



Regione Basilicata



Provincia di Potenza



Comitente:  **RENEWABLES ITALIA S.R.L.**
Via Andrea Doria, 41/G - 00192 Roma
P. IVA/C.F. 06400370968
pec: rwerenewablesitaliasrl@legaimail.it

Titolo del Progetto: **Progetto per la realizzazione di una centrale eolica da 44,80 MW nel comune di Corleto Perticara (PZ)**

Documento: **PROGETTO DEFINITIVO** N° Documento: **PECP_A.16.a.19.h**
Richiesta Autorizzazione Unica ai sensi del D. Lgs. 387 del 29/09/2003

ID PROGETTO: PECP DISCIPLINA: P TIPOLOGIA: D FORMATO: A1

Elaborato: **Planimetria tracciato dell'elettrodotta 8 di 15**

FOGLIO: 8 di 15 SCALA: 1:2.000 Nome file: PECP_A.16.a.19.h_Planimetria_tracciato_elettrodotta_8_di_15.pdf

Progettazione: R.T.P. D'Occhio - De Blasis
Via S. Angelo, 10 - 82020 Campolattaro (BN)

Progettisti:  
Ing. Giuseppe Antonio De Blasis Arch. Carmine D'Occhio

Rev.	Data Revisione	Descrizione Revisione	Redatto	Controllato	Approvato
00	07/12/2020	PRIMA EMISSIONE	R.T.P. D'Occhio - De Blasis	RWE	RWE