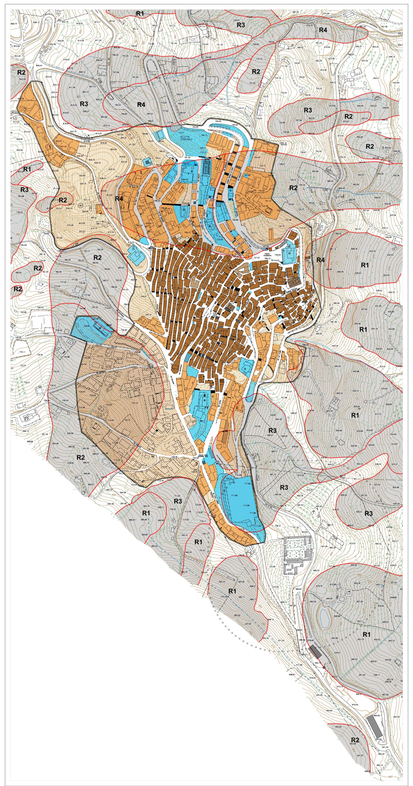

LEGENDA

Perimetro Ambito Urbano

Zona di rispetto cimiteriale

SUOLI URBANIZZATI (SU)

Tessuti di antica formazione

Tessuti consolidati

Tessuti non consolidati

SUOLI NON URBANIZZATI (SNU)

Suoli non edificati

SUOLI RISERVATI ALL'ARMATURA URBANA (SRAU)

Viabilità Principale

Attrezzature di servizio generale esistenti

AREE A RISCHIO IDROGEOLOGICO

R1 — Aree utilizzabili, corrispondenti alle Aree R1 (Rischio Idrogeologico Basso)nome PAI (art.18)

R2 — Aree non utilizzabili, corrispondenti alle Aree R2 (Rischio Idrogeologico Medio) nome PAI (art.18)

R3 — Aree non utilizzabili, corrispondenti alle Aree R3 (Rischio Idrogeologico Elevato) nome PAI (art.17)

R4 — Aree non utilizzabili, corrispondenti alle Aree R4 (Rischio Idrogeologico molto Elevato)nome PAI (art.16)

CORLETO PERTICARA

REGOLAMENTO URBANISTICO
(L.R. 23/99)

7A	Perimetrazione dell'Ambito Urbano	1:2.000

GRUPPO DI PROGETTAZIONE: Ing. Alfonso ALMAYA
Arch. Rossana ALMAYA

Ing. Alfonso ALMAYA - Via Leonardo da Vinci 20 - tel. 085/9170209 - 338/8 3939426

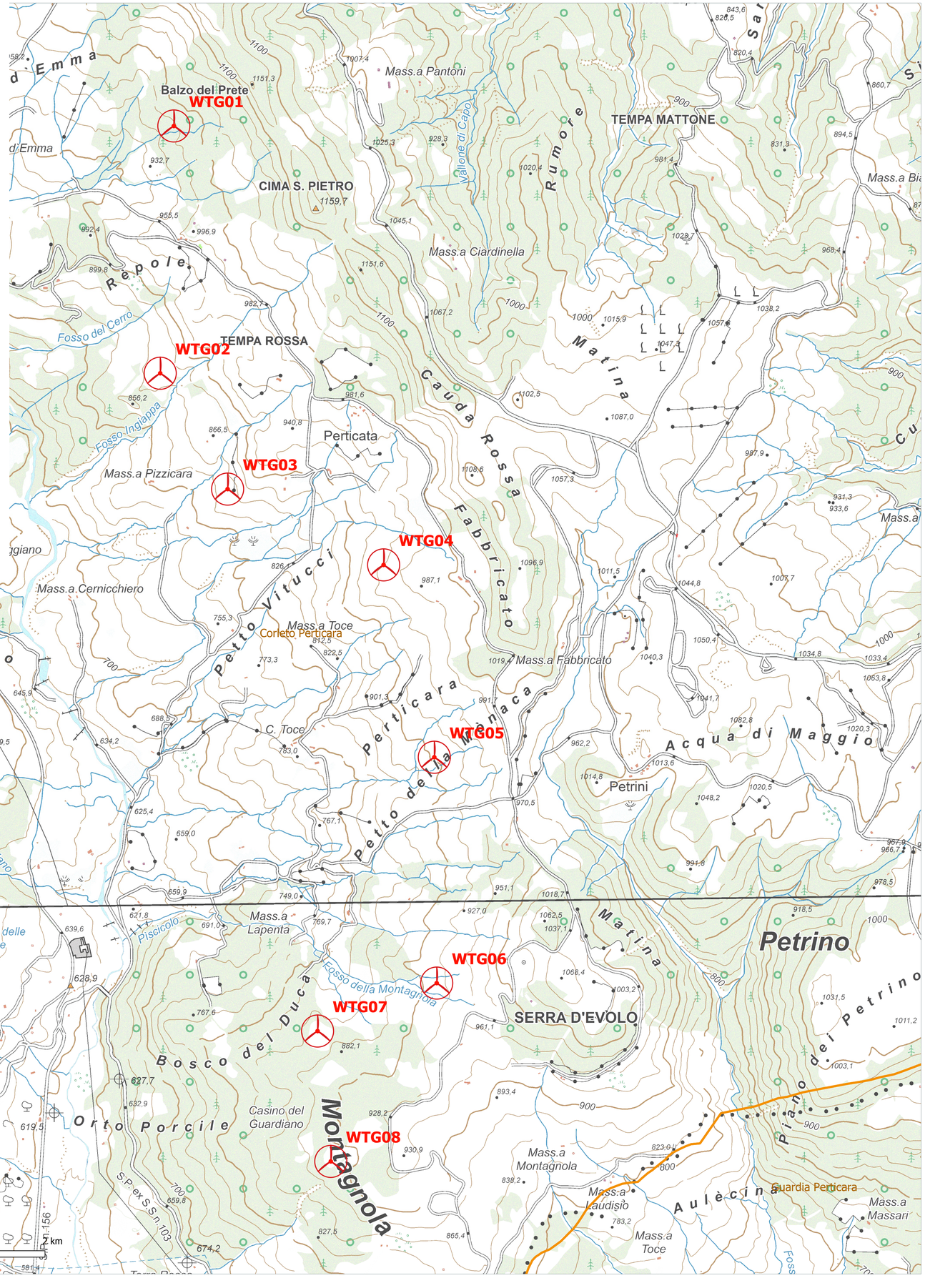

Il Comune di Corleto Perticara si è dotato di Regolamento Urbanistico approvato con Delibera del Consiglio Comunale n. 6 del 09/03/2010. Il RU ha sostituito il PRG precedentemente approvato in variante con DGR n. 426 del 5/11/1990.

Aerogeneratore di progetto

Comune di Corleto Perticara

Regione Basilicata

Provincia di Potenza

Committente:

RWE

RENEWABLES ITALIA S.R.L.
Via Andrea Doria, 41/G - 00192 Roma
P.IVA/C.F. 06400370968
pec: rwerenewablesitaliasrl@legalmail.it

Titolo del Progetto:

Progetto per la realizzazione di una centrale eolica da 44,80 MW nel comune di Corleto Perticara (PZ)

Documento: **PROGETTO DEFINITIVO**
Richiesta Autorizzazione Unica ai sensi del D. Lgs. 387 del 29/09/2003

N° Documento: **PECP_A.16.a.2**

ID PROGETTO:	DISCIPLINA:	TIPOLOGIA:	FORMATO:
PECP	P	T	A1

Elaborato:

Stralcio degli strumenti urbanistici generali o attuativi

FOGLIO:	SCALA:	Nome file:
1 di 1	1:10.000	PECP_A.16.a.2_Stralcio_strumenti_urbanistici.pdf

Progettazione:

R.T.P. D'Occhio - De Blasis
Via S. Angelo, 10 - 82020 Campolattaro (BN)

Progettisti:

Ing. Giuseppe Antonio De Blasis

Arch. Carmine D'Occhio

Rev:	Data Revisione	Descrizione Revisione	Redatto	Controllato	Approvato