

**LEGENDA**

- Aerogeneratori di progetto
- Stazione Elettrica RTN 150 kV
- Stazione Elettrica di Utenza
- Area stoccaggio materiali
- Area di trasbordo
- Campo base
- Area di giro
- Cavidotto
- PAI**  
 asv
- ASV
- P
- R1
- R2
- R3
- R4
- Rb

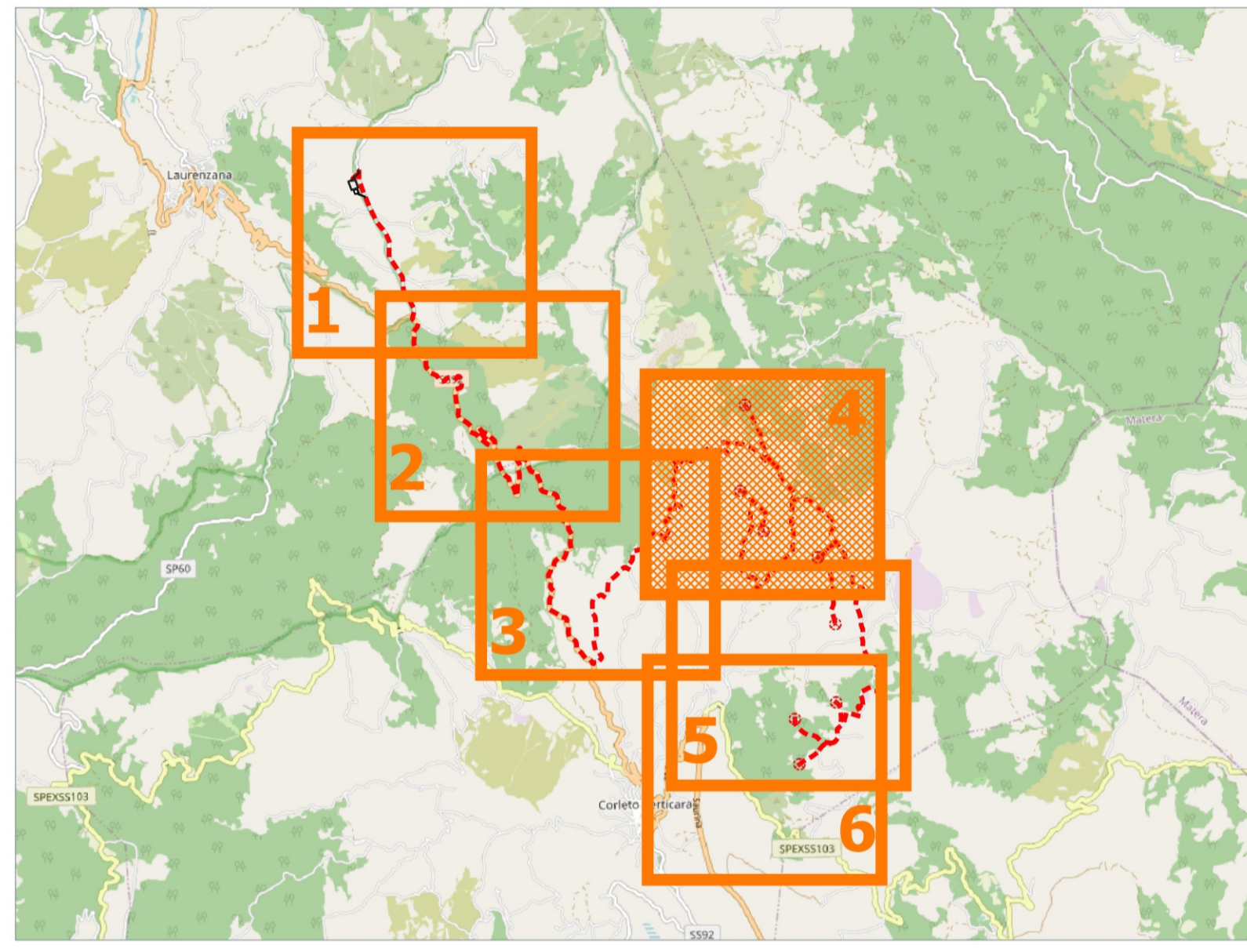

**Comune di Corleto Perticara**

**Regione Basilicata**

**Provincia di Potenza**

---

RWE

RENEWABLES ITALIA S.R.L.  
 Via Andrea Doria, 41/G - 00192 Roma  
 P.IVA/C.F. 06400370968  
 pec: rnewablesitalia@legalmail.it

**TITOLO DEL PROGETTO:** Progetto per la realizzazione di una centrale eolica da 44,80 MW nel comune di Corleto Perticara (PZ)

**DOCUMENTO:** PROGETTO DEFINITIVO      N° Documento: PECP\_A.16.a.4.h.4  
Richiesta Autorizzazione Unica ai sensi del D. Lgs. 387 del 29/09/2003

|              |      |             |   |            |   |          |    |
|--------------|------|-------------|---|------------|---|----------|----|
| ID PROGETTO: | PECP | DISCIPLINA: | P | TIPOLOGIA: | D | FORMATO: | A1 |
|--------------|------|-------------|---|------------|---|----------|----|

**Elaborato:** Carta vincoli dell'area - Vincoli PAI: Tavola 4 di 6

|         |        |        |         |            |  |
|---------|--------|--------|---------|------------|--|
| FOLLIO: | 4 di 6 | SCALA: | 1:5.000 | Nome file: | PECP_A.16.a.4.h.4_Carta_vincoli_PAI_4_di_6.pdf |
|---------|--------|--------|---------|------------|--|

**Progettazione:**

R.T.P. D'Occhio - De Blasis  
Via S. Angelo, 10 - 82020 Campolattaro (BN)

**Progettisti:**

Ing. Giuseppe Antonio De Blasis      Arch. Carmine D'Occhio

| Rev. | Data       | Revisione | Descrizione Revisione | Redatto                     | Controllato | Approvato |
|------|------------|-----------|-----------------------|-----------------------------|-------------|-----------|
| 00   | 07/12/2020 |           | PRIMA EMISSIONE       | R.T.P. D'Occhio - De Blasis | RWE         | RWE       |