

STAZIONE DI TRASFORMAZIONE
30/150 kV

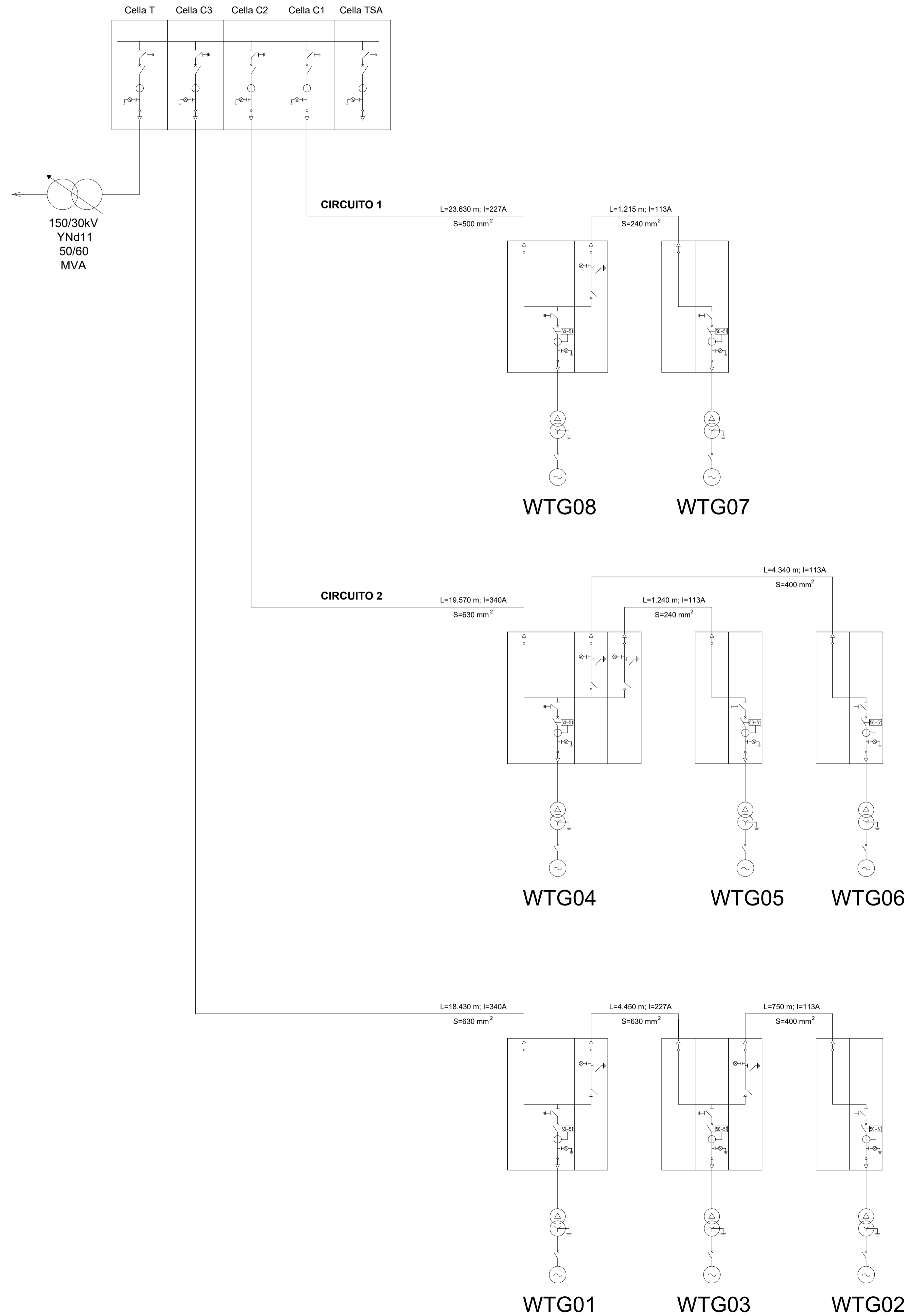

Comune di Corleto Perticara 		Regione Basilicata 		Provincia di Potenza 	
Committer:  RENEWABLES ITALIA S.R.L. Via Andrea Doria, 41/G - 00192 Roma P.IVA/C.F. 06400370968 pec: rwerenewablesitaliasrl@legalmail.it					
Titolo del Progetto: Progetto per la realizzazione di una centrale eolica da 44,80 MW nel comune di Corleto Perticara (PZ)					
Documento: PROGETTO DEFINITIVO			N° Documento: PECP_A.16.b.7		
Richiesta Autorizzazione Unica ai sensi del D. Lgs. 387 del 29/09/2003					
ID PROGETTO:	PECP	DISCIPLINA:	P	TIPOLOGIA:	D
Elaborato:		Schema unifilare rete MT			
FOGLIO: 1 di 1		SCALA: ---		Nome file: PECP_A.16.b.7_Schema_unifilare_rete_MT.pdf	
Progettazione: R.T.P. D'Occhio - De Blasis Via S. Angelo, 10 - 82020 Campolattaro (BN)			Progettisti:  dott. ing. Raffaele Ciotola		
Rev:	Data Revisione	Descrizione Revisione	Redatto	Controllato	Approvato
00	13/11/2020	PRIMA EMISSIONE	Raffaele Ciotola	R.T.P.	RWE