

Comune  
di Corleto Perticara



Regione Basilicata



Provincia di Potenza



Committente:

**RWE**

**RENEWABLES ITALIA S.R.L.**  
Via Andrea Doria, 41/G - 00192 Roma  
P.IVA/C.F. 06400370968  
pec: rwerenewablesitaliasrl@legalmail.it

Titolo del Progetto:

**Progetto per la realizzazione di una centrale eolica da 44,80 MW nel  
comune di Corleto Perticara (PZ)**

Documento:

**PROGETTO DEFINITIVO**

Richiesta Autorizzazione Unica ai sensi del D. Lgs. 387 del 29/09/2003

N° Documento:

**PECP\_A.17.f.15.b**

ID PROGETTO:	<b>PECP</b>	DISCIPLINA:	<b>A</b>	TIPOLOGIA:	<b>D</b>	FORMATO:	<b>Altro</b>
--------------	-------------	-------------	----------	------------	----------	----------	--------------

Elaborato:

**Simulazioni Fotorendering 2 di 2**

FOGLIO:

**2 di 2**

SCALA:

Nome file:

**PECP\_A.17.f.15.b\_Simulazioni fotorendering 2 di 2.pdf**

Progettazione:

**R.T.P. D'Occhio - De Blasis**  
Via S. Angelo, 10 - 82020 Campolattaro (BN)

Progettisti:



Ing. Giuseppe Antonio De Blasis



Arch. Carmine D'Occhio

Rev:	Data Revisione	Descrizione Revisione	Redatto	Controllato	Approvato
00	07/12/2020	PRIMA EMISSIONE	R.T.P D'Occhio - De Blasis	RWE	RWE



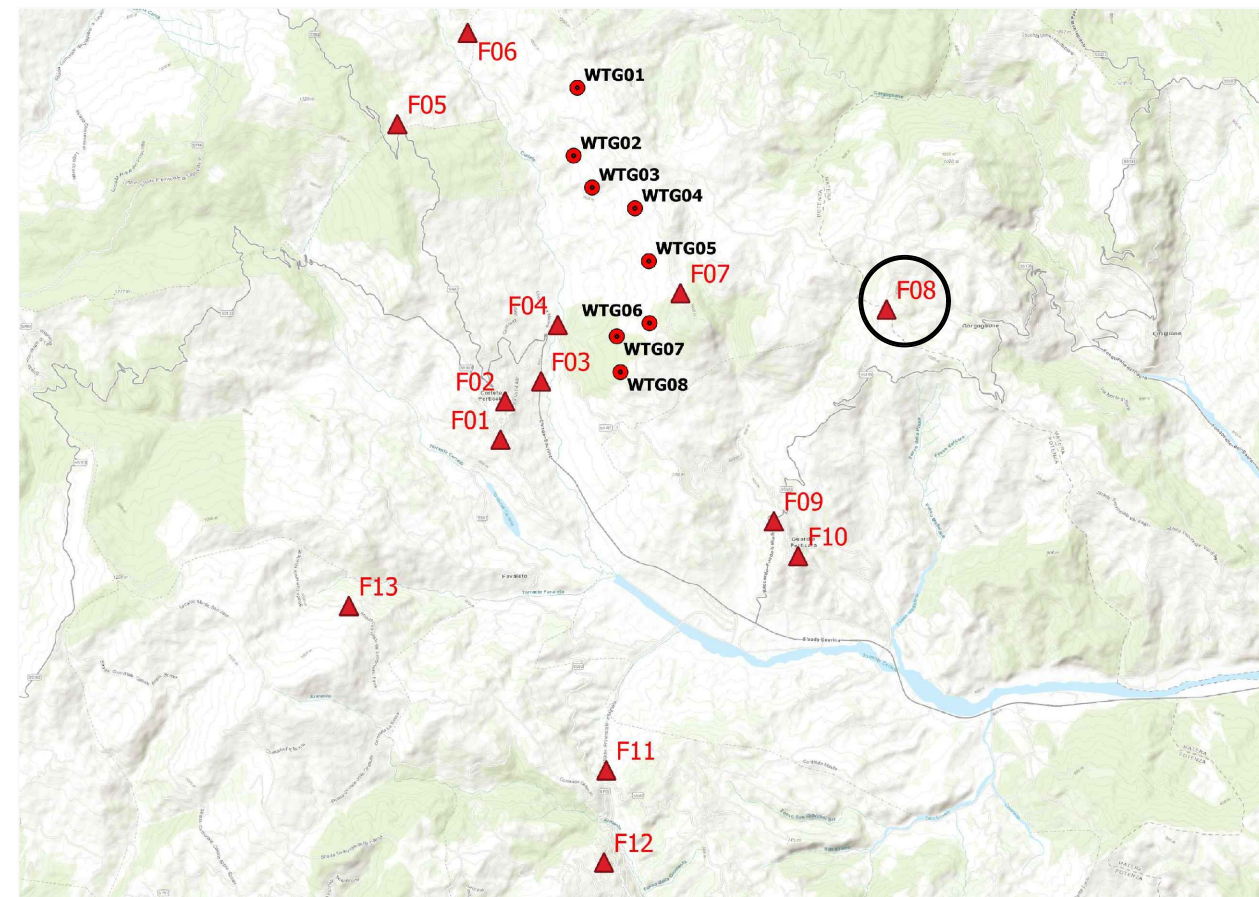

F08.GUARDIA PERTICARA - Punto panoramico: Stato di fatto



**F08. GUARDIA PERTICARA**

Punto di scatto relativo ad un osservatore posto su una strada comunale in un punto panoramico

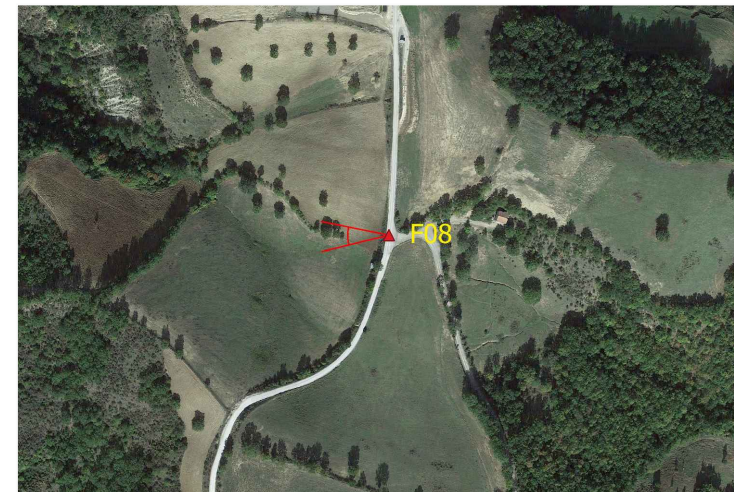

F08.GUARDIA PERTICARA - Punto panoramico: Fotosimulazione



PUNTI SENSIBILI			
Id	Denominazione	Descrizione	Coordinate UTM WGS84 33N
F.01	Campo Sportivo Corleto Perticara	Struttura	588367 E; 4470229 N
F.02	Piazza Plebiscito – Corleto Perticara	Punto panoramico	588447 E; 4470882 N
F.03	Strada Saurina	Strada	589059 E; 4471223 N
F.04	SP 103	Punto panoramico - Ponte	589343 E; 4472181 N
F.05	Strada Comunale	Punto panoramico lungo la strada	586610 E; 4475603 N
F.06	Strada Comunale	Punto panoramico lungo la strada	587807 E; 4477159 N
F.07	Strada Comunale	Strada di accesso al pozzo petrolifero	591433 E; 4472724 N
F.08	Strada Comunale	Punto panoramico lungo la strada	594943 E; 4472447 N
F.09	Guardia Perticara	Strada di accesso all'abitato	593024 E; 4468839 N
F.10	Guardia Perticara	Punto panoramico	593426 E; 4468229 N
F.11	Strada Comunale - Armento	Punto panoramico lungo la strada	590170 E; 4464595 N
F.12	Strada Comunale - Armento	Punto panoramico lungo la strada	590130 E; 4463025 N
F.13	Strada Comunale	Punto panoramico lungo la strada	585785 E; 4467395 N

**F08.GUARDIA PERTICARA: Punto panoramico**

Il punto di scatto è posizionato lungo la strada comunale e sono visibili piccole parti di due aerogeneratori.



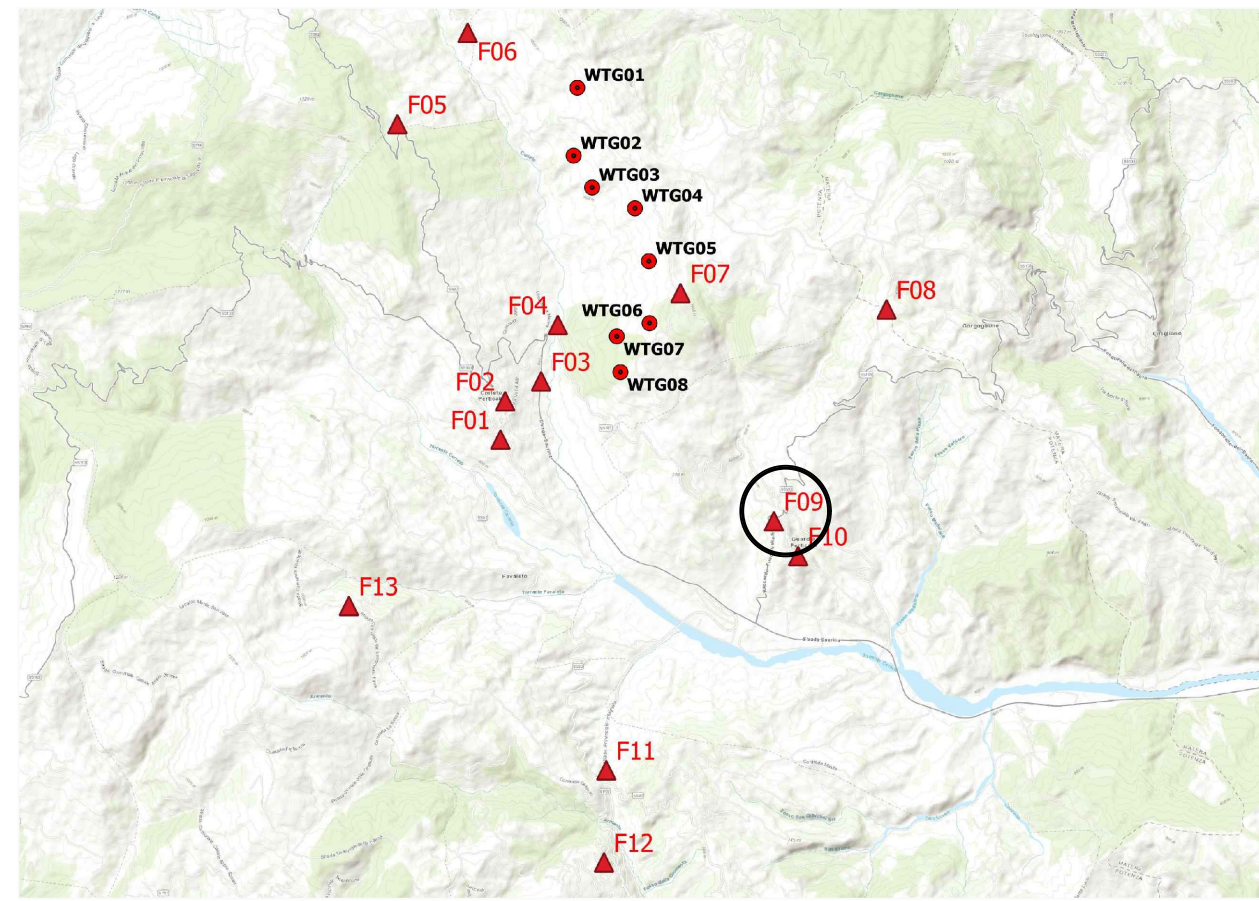

### F09. GUARDIA PERTICARA

Punto di scatto relativo ad un osservatore posto in un punto panoramico lungo la strada di accesso al paese



PUNTI SENSIBILI			
Id	Denominazione	Descrizione	Coordinate UTM WGS84 33N
F.01	Campo Sportivo Corleto Perticara	Struttura	588367 E; 4470229 N
F.02	Piazza Plebiscito – Corleto Perticara	Punto panoramico	588447 E; 4470882 N
F.03	Strada Saurina	Strada	589059 E; 4471223 N
F.04	SP 103	Punto panoramico - Ponte	589343 E; 4472181 N
F.05	Strada Comunale	Punto panoramico lungo la strada	586610 E; 4475603 N
F.06	Strada Comunale	Punto panoramico lungo la strada	587807 E; 4477159 N
F.07	Strada Comunale	Strada di accesso al pozzo petrolifero	591433 E; 4472724 N
F.08	Strada Comunale	Punto panoramico lungo la strada	594943 E; 4472447 N
F.09	Guardia Perticara	Strada di accesso all'abitato	593024 E; 4468839 N
F.10	Guardia Perticara	Punto panoramico	593426 E; 4468229 N
F.11	Strada Comunale - Armento	Punto panoramico lungo la strada	590170 E; 4464595 N
F.12	Strada Comunale - Armento	Punto panoramico lungo la strada	590130 E; 4463025 N
F.13	Strada Comunale	Punto panoramico lungo la strada	585785 E; 4467395 N

### F09.GUARDIA PERTICARA: Punto panoramico lungo la strada

Il punto di scatto è posizionato in una piazzetta panoramica all'ingresso del comune di Guardia Perticara.

F09.GUARDIA PERTICARA - Punto panoramico: Stato di fatto



F09.GUARDIA PERTICARA - Punto panoramico: Fotosimulazione





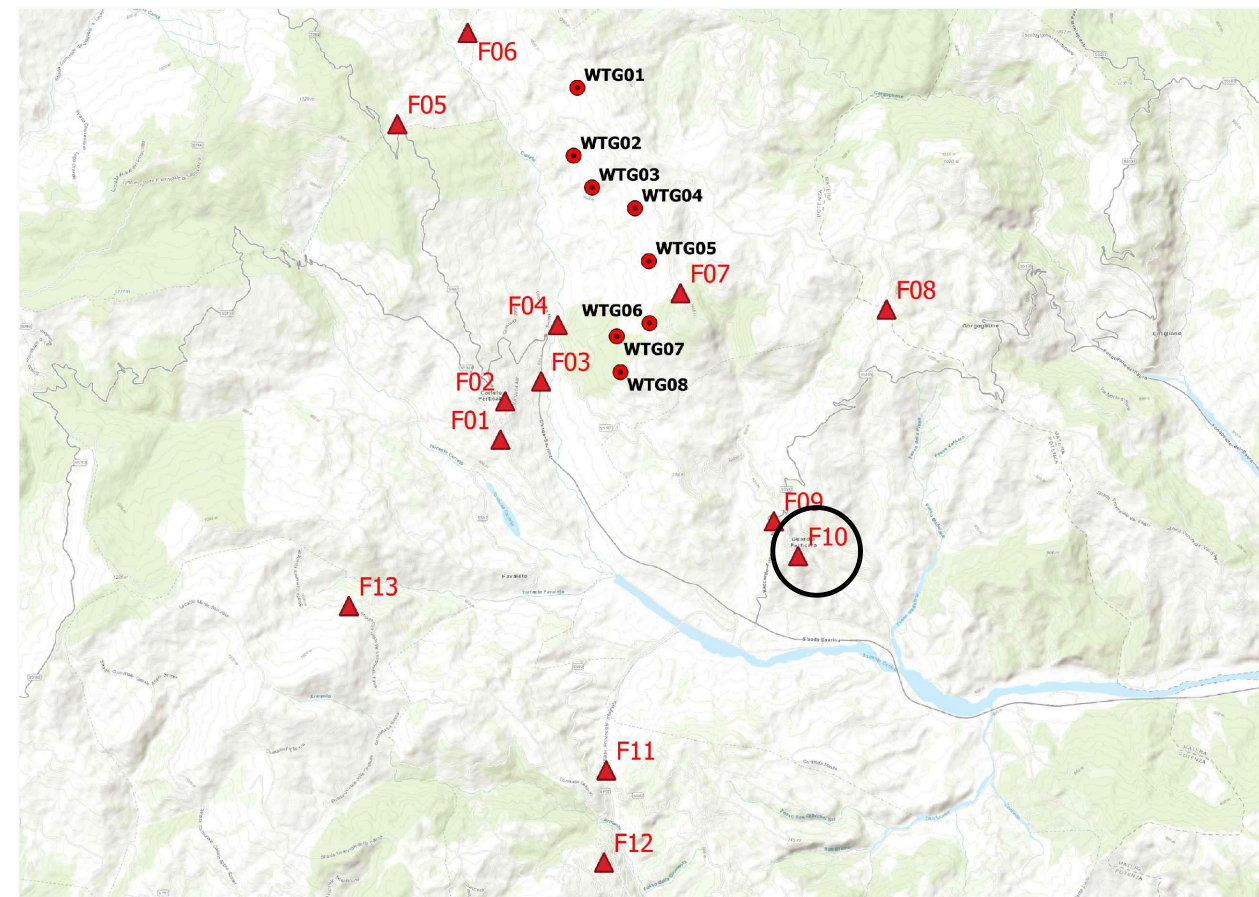

**F10. GUARDIA PERTICARA**  
 Punto di scatto relativo ad un osservatore  
 posto all'interno del centro abitato



PUNTI SENSIBILI			
Id	Denominazione	Descrizione	Coordinate UTM WGS84 33N
F.01	Campo Sportivo Corleto Perticara	Struttura	588367 E; 4470229 N
F.02	Piazza Plebiscito – Corleto Perticara	Punto panoramico	588447 E; 4470882 N
F.03	Strada Saurina	Strada	589059 E; 4471223 N
F.04	SP 103	Punto panoramico - Ponte	589343 E; 4472181 N
F.05	Strada Comunale	Punto panoramico lungo la strada	586610 E; 4475603 N
F.06	Strada Comunale	Punto panoramico lungo la strada	587807 E; 4477159 N
F.07	Strada Comunale	Strada di accesso al pozzo petrolifero	591433 E; 4472724 N
F.08	Strada Comunale	Punto panoramico lungo la strada	594943 E; 4472447 N
F.09	Guardia Perticara	Strada di accesso all'abitato	593024 E; 4468839 N
F.10	Guardia Perticara	Punto panoramico	593426 E; 4468229 N
F.11	Strada Comunale - Armento	Punto panoramico lungo la strada	590170 E; 4464595 N
F.12	Strada Comunale - Armento	Punto panoramico lungo la strada	590130 E; 4463025 N
F.13	Strada Comunale	Punto panoramico lungo la strada	585785 E; 4467395 N

**F10.GUARDIA PERTICARA: Strada interna al centro abitato**

Il punto di scatto è posizionato all'interno del centro abitato del comune di Guardia Perticara. Pur riscontrando una visibilità dallo studio allegato (intervisibilità), le condizioni orografiche e vegetazionali, ne impediscono la visuale.  
 La scelta del punto è stata fatta in considerazione del riconosciuto pregio del centro storico del comune di Guardia Perticara.

**F10.GUARDIA PERTICARA - Strada interna al centro abitato: Stato di fatto**



**F10.GUARDIA PERTICARA - Strada interna al centro abitato: Fotosimulazione**





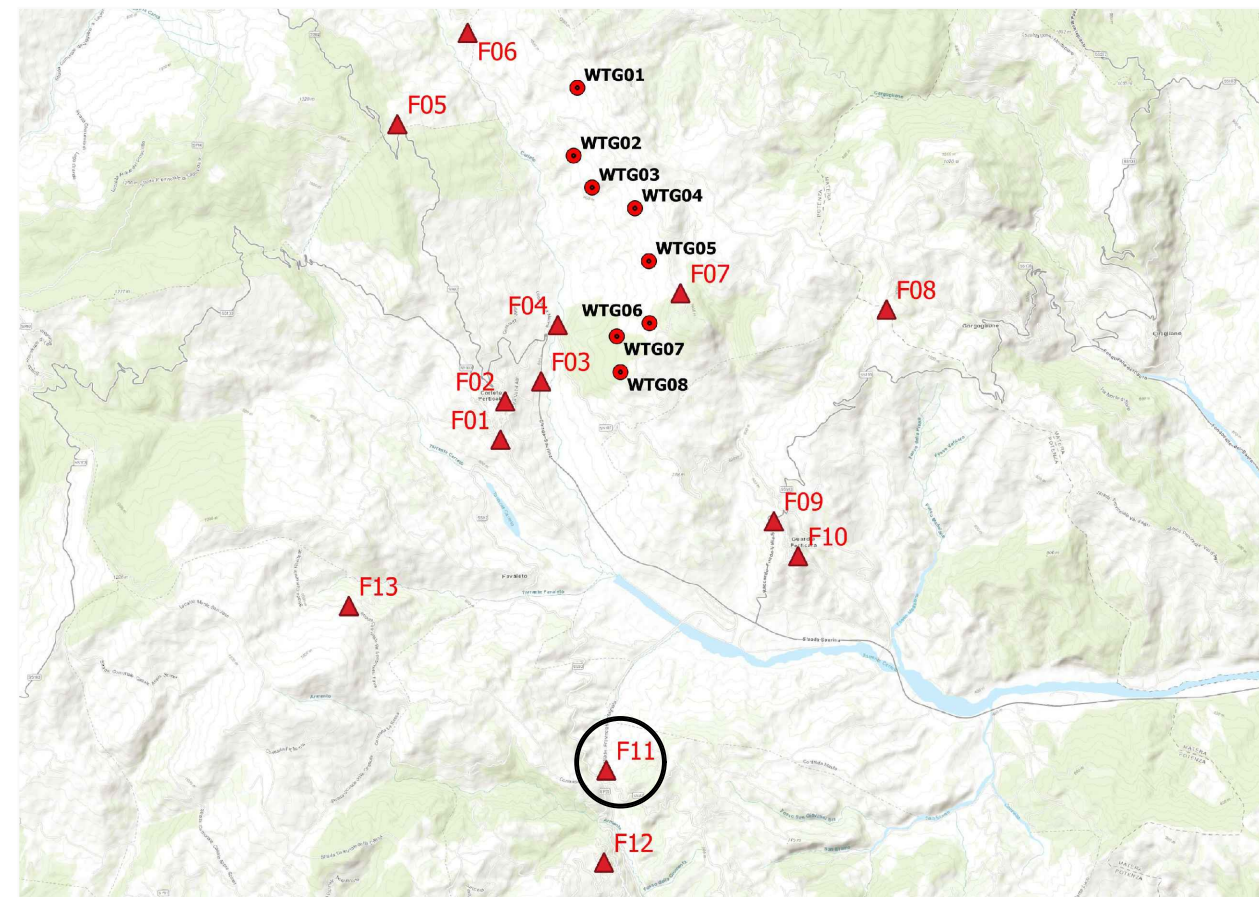

**F11. ARMENTO**

Punto di scatto relativo ad un osservatore posto lungo la strada all'uscita di una galleria

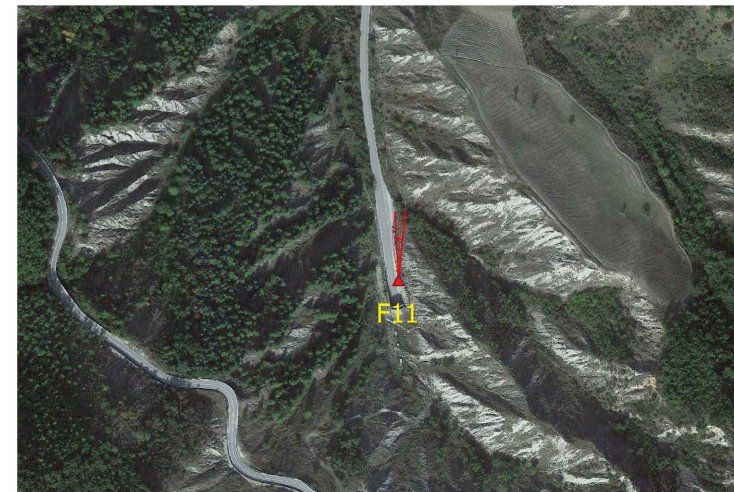

PUNTI SENSIBILI			
Id	Denominazione	Descrizione	Coordinate UTM WGS84 33N
F.01	Campo Sportivo Corleto Perticara	Struttura	588367 E; 4470229 N
F.02	Piazza Plebiscito – Corleto Perticara	Punto panoramico	588447 E; 4470882 N
F.03	Strada Saurina	Strada	589059 E; 4471223 N
F.04	SP 103	Punto panoramico - Ponte	589343 E; 4472181 N
F.05	Strada Comunale	Punto panoramico lungo la strada	586610 E; 4475603 N
F.06	Strada Comunale	Punto panoramico lungo la strada	587807 E; 4477159 N
F.07	Strada Comunale	Strada di accesso al pozzo petrolifero	591433 E; 4472724 N
F.08	Strada Comunale	Punto panoramico lungo la strada	594943 E; 4472447 N
F.09	Guardia Perticara	Strada di accesso all'abitato	593024 E; 4468839 N
F.10	Guardia Perticara	Punto panoramico	593426 E; 4468229 N
F.11	Strada Comunale - Armento	Punto panoramico lungo la strada	590170 E; 4464595 N
F.12	Strada Comunale - Armento	Punto panoramico lungo la strada	590130 E; 4463025 N
F.13	Strada Comunale	Punto panoramico lungo la strada	585785 E; 4467395 N

**F11.ARMENTO: Punto panoramico lungo la strada**

Il punto di scatto è posizionato lungo la strada che costeggia il torrente di Armento all'uscita della galleria e sono visibili parzialmente tutti gli aerogeneratori.

F11.ARMENTO - Punto panoramico lungo la strada: Stato di fatto



F11.ARMENTO - Punto panoramico lungo la strada: Fotosimulazione





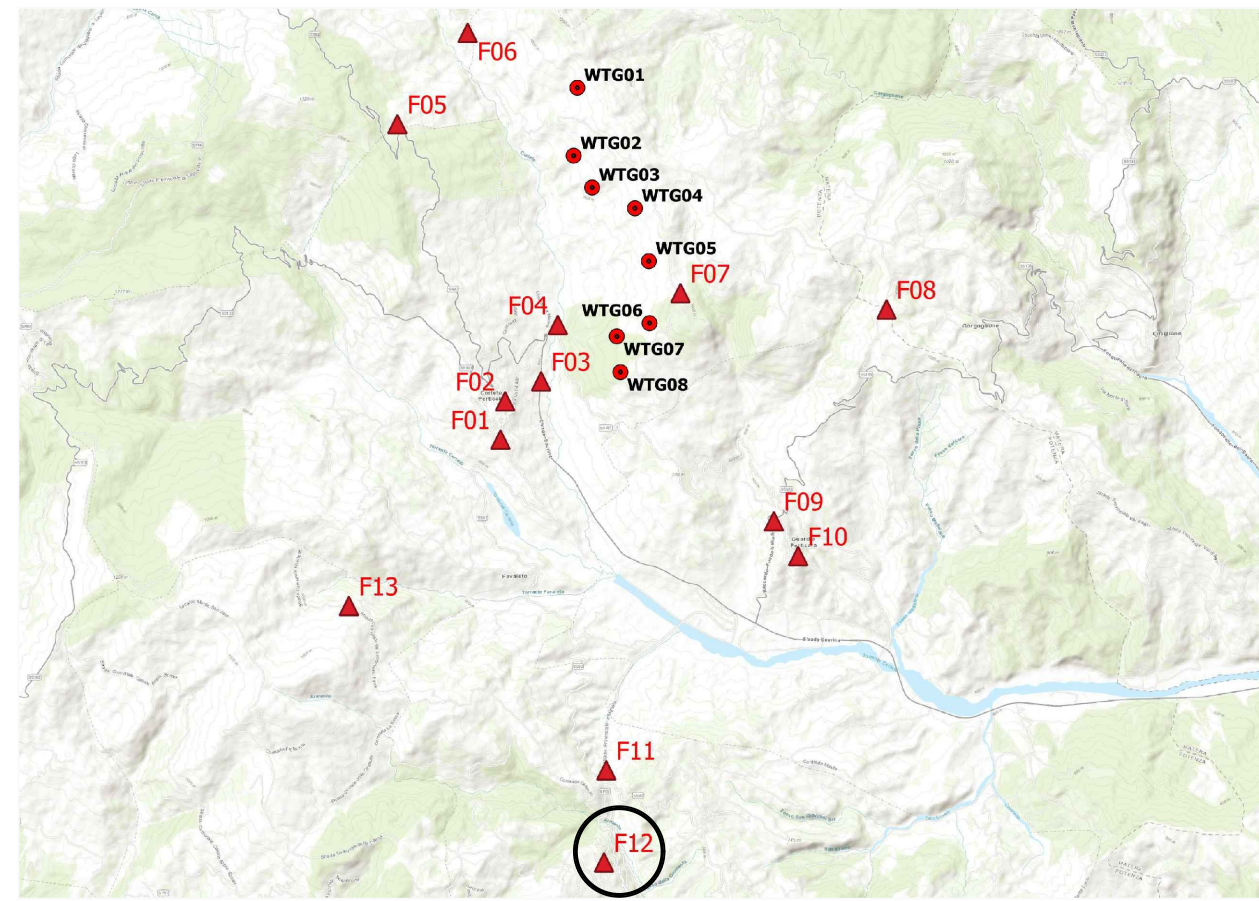

### F12. ARMENTO

Punto di scatto relativo ad un osservatore posto lungo la strada comunale, in prossimità del cimitero

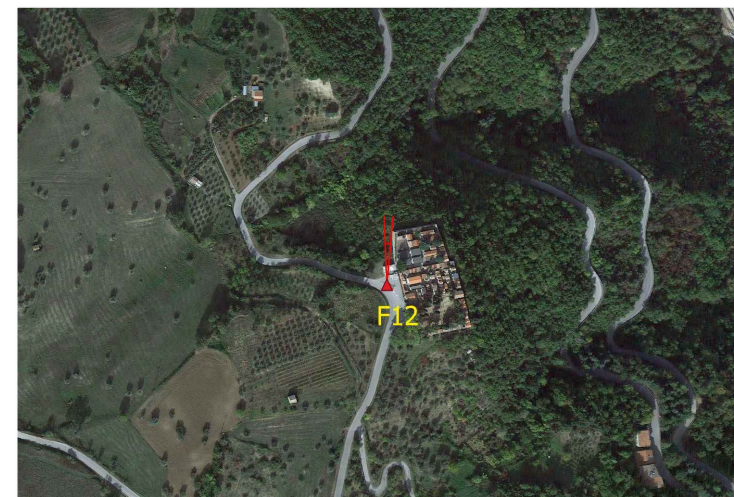

PUNTI SENSIBILI			
Id	Denominazione	Descrizione	Coordinate UTM WGS84 33N
F.01	Campo Sportivo Corleto Perticara	Struttura	588367 E; 4470229 N
F.02	Piazza Plebiscito – Corleto Perticara	Punto panoramico	588447 E; 4470882 N
F.03	Strada Saurina	Strada	589059 E; 4471223 N
F.04	SP 103	Punto panoramico - Ponte	589343 E; 4472181 N
F.05	Strada Comunale	Punto panoramico lungo la strada	586610 E; 4475603 N
F.06	Strada Comunale	Punto panoramico lungo la strada	587807 E; 4477159 N
F.07	Strada Comunale	Strada di accesso al pozzo petrolifero	591433 E; 4472724 N
F.08	Strada Comunale	Punto panoramico lungo la strada	594943 E; 4472447 N
F.09	Guardia Perticara	Strada di accesso all'abitato	593024 E; 4468839 N
F.10	Guardia Perticara	Punto panoramico	593426 E; 4468229 N
F.11	Strada Comunale - Armento	Punto panoramico lungo la strada	590170 E; 4464595 N
F.12	Strada Comunale - Armento	Punto panoramico lungo la strada	590130 E; 4463025 N
F.13	Strada Comunale	Punto panoramico lungo la strada	585785 E; 4467395 N

### F12.ARMENTO: Punto panoramico lungo la strada

Il punto di scatto è posizionato nello spiazzo prossimo al cimitero di Armento. Sono visibili tutti gli aerogeneratori con un basso grado di percezione in considerazione della notevole distanza intercorrente tra il punto di scatto e l'area del parco.

F12.ARMENTO - Punto panoramico lungo la strada: Stato di fatto



F12.ARMENTO - Punto panoramico lungo la strada: Fotosimulazione

