

LEGENDA

- Posizione aerogeneratori
- Area impianto
- Area di studio vasta 5000 m
- Area di studio ristretta 1000 m

BENI PAESAGGISTICI D.Lgs. 42/2004

- Montagne eccedenti 1200 mslm - art 142 lettera "d"
- Zone di interesse archeologico - art 142 lettera "m"
- Parchi e riserve - art 142 lettera "n"
- Aree di notevole interesse pubblico - art 136
- Fiumi e relativa fascia di rispetto (150 m) - art 142 lettera "c"
- Laghi e invasi artificiali con la relativa fascia di rispetto (300 m) - art 142 lettera "b"
- ZPS
- SIC
- IBA

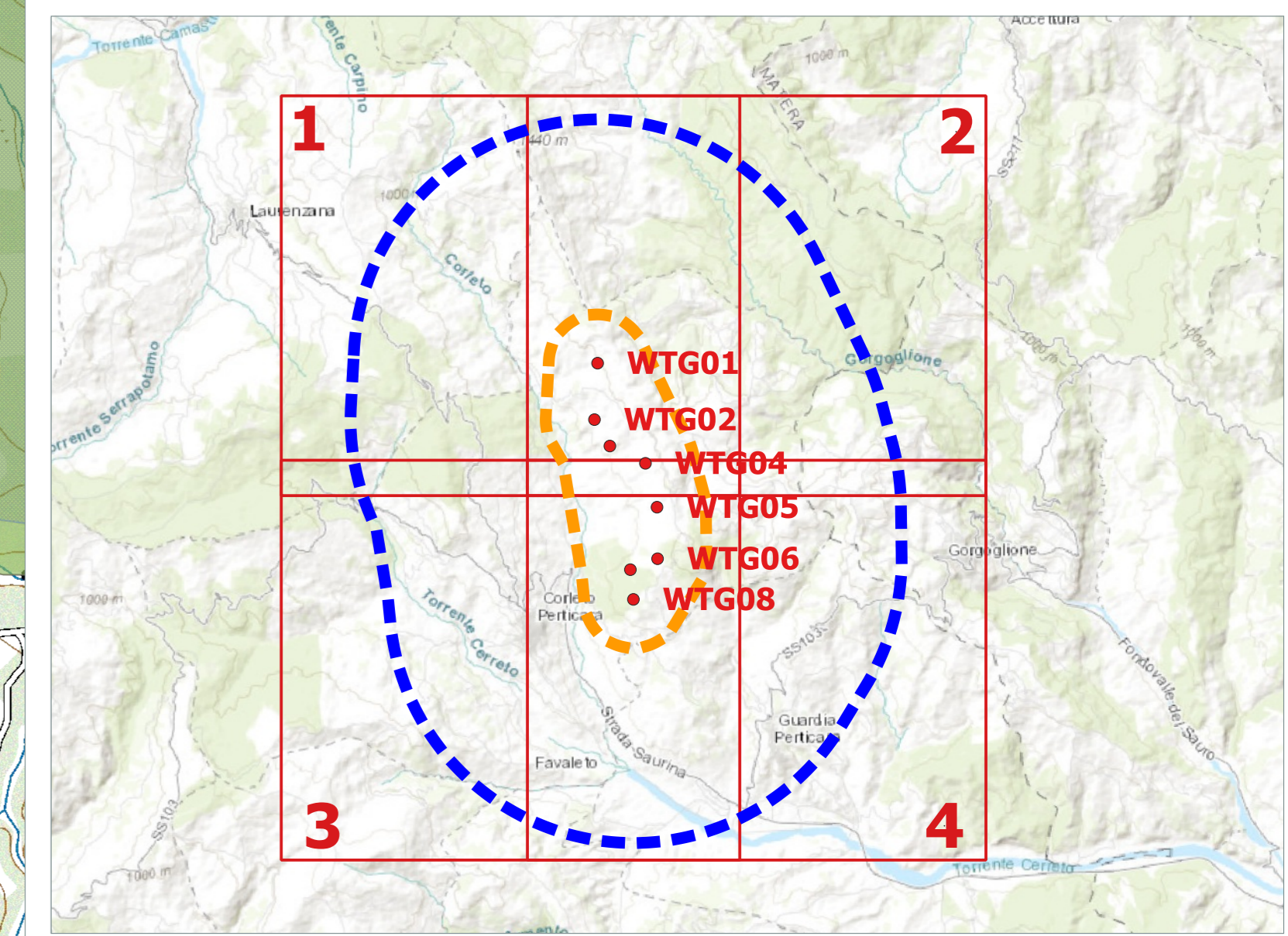

Comune di Corleto Perticara Regione Basilicata Provincia di Potenza

RWE RENEWABLES ITALIA S.R.L.
 Via Andrea Doria, 41/G - 00192 Roma
 P. IVA n. 0680270968
 pec: renewablesitaliarw@ingmail.it

Progetto per la realizzazione di una centrale eolica da 44,80 MW nel comune di Corleto Perticara (PZ)

PROGETTO DEFINITIVO N° Documento: **PECP_A.17.f.2.a**
 Richiesta Autorizzazione Unica ai sensi del D. Lgs. 387 del 29/09/2003

Documento: **PECP** DISCIPLINA: **A** IDROLOGIA: **D** FORMATO: **A4**

Carta dei beni paesaggistici e ambientali 1 di 4

Foglio: **1.6.4** Scala: **1:10.000** Nome file: **PECP_A.17.f.2.a_Carta_beni_Paesaggistici_e_Ambientali_1_6_4.pdf**

Progettazione:

R.T.P. D'Occhio - De Biasi
 Via S. Angelo, 16 - 83020 Caserta (BN)

Carmine D'Occhio Architetto
 Ing. Giuseppe Altobelli

Rev.	Data Revisione	Descrizione Revisione	Redatto	Controllato	Approvato
00	07/12/2020	PRIMA EMISSIONE	R.T.P. D'Occhio - De Biasi	RWE	RWE