

- LEGENDA**
- Posizione aerogeneratori
 - Area impianto
 - Area di studio vasta 5000 m
 - Area di studio ristretta 1000 m
- BENI PAESAGGISTICI D.Lgs. 42/2004**
- Montagne eccedenti 1200 mslm - art 142 lettera "d"
 - Zone di interesse archeologico - art 142 lettera "m"
 - Parchi e riserve - art 142 lettera "n"
 - Aree di notevole interesse pubblico - art 136
 - Fiumi e relativa fascia di rispetto (150 m) - art 142 lettera "c"
 - Laghi e invasi artificiali con la relativa fascia di rispetto (300 m) - art 142 lettera "b"
 - ZPS
 - SIC
 - IBA

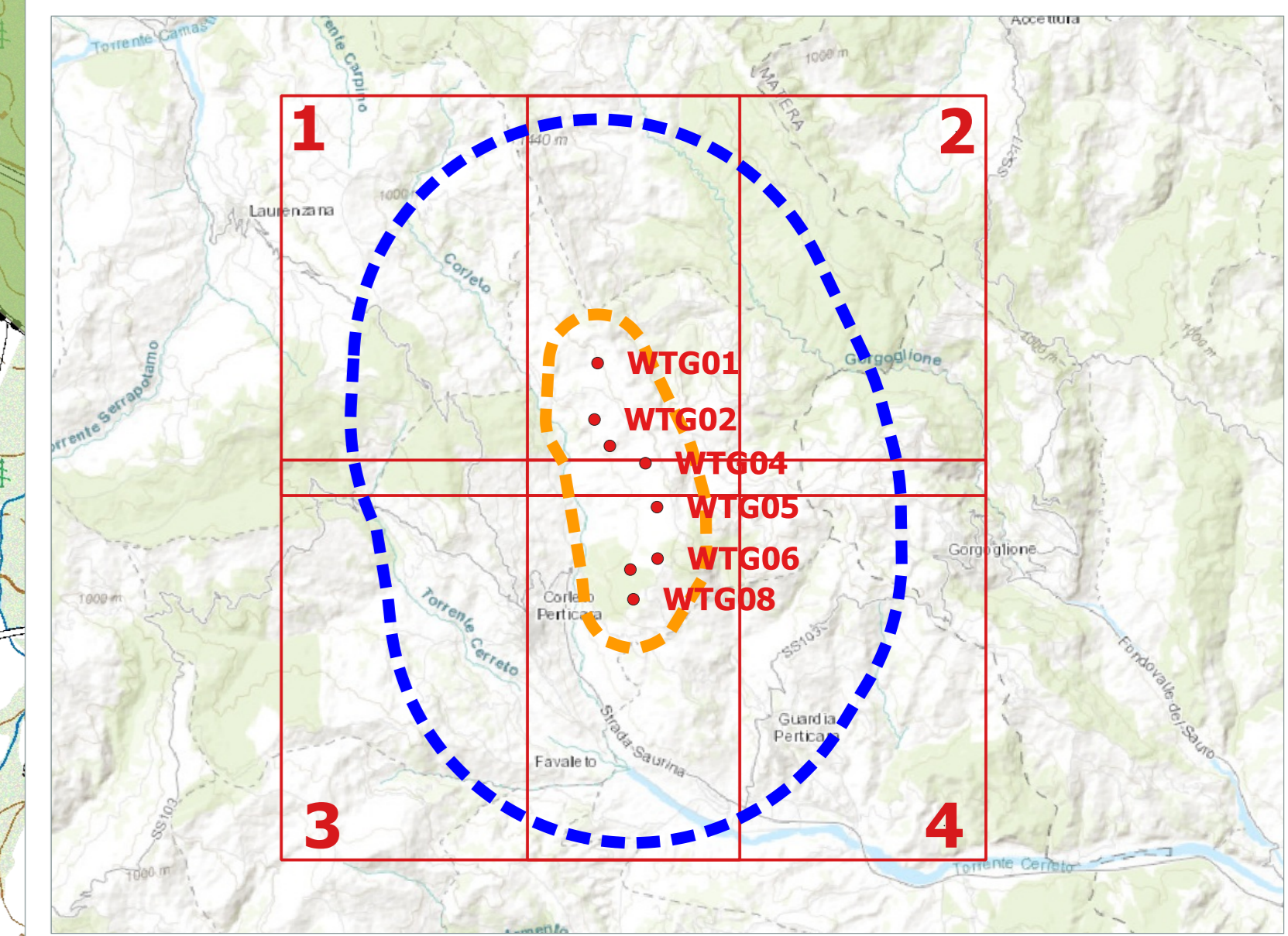

Comune di Corleto Perticara

Regione Basilicata

RWE

RENEWABLES ITALIA S.R.L.
Via Andrea Doria, 41/G - 00192 Roma
P. IVA n. 0460270968
pec: renewablesitaliar@renergmail.it

Progetto per la realizzazione di una centrale eolica da 44,80 MW nel comune di Corleto Perticara (PZ)

Documento: **PROGETTO DEFINITIVO** N° Documento: **PECP_A.17.f.2.b**

Elaborato: **PECP** SINGOLA: **A** IDROLOGIA: **D** FORMATO: **A4**

Carta dei beni paesaggistici e ambientali 2 di 4

Foglio: **1 e 4** Scala: **1:10.000** Nome file: **PECP_A.17.f.2.a_Carta_beni_Paesaggistici_e_Ambientali_2_e_4.pdf**

Progettazione: **R.T.P. D'occhio - De Biasi** Progettisti: **Ing. Giuseppe Antonio De Biasi** Arch. **Carmine D'occhio**

| Rev. | Data Revisione | Descrizione Revisione | Redatto | Controllato | Approvato |
|------|----------------|-----------------------|----------------------------|-------------|-----------|
| 00 | 07/12/2020 | PRIMA EMISSIONE | R.T.P. D'occhio - De Biasi | RWE | RWE |