

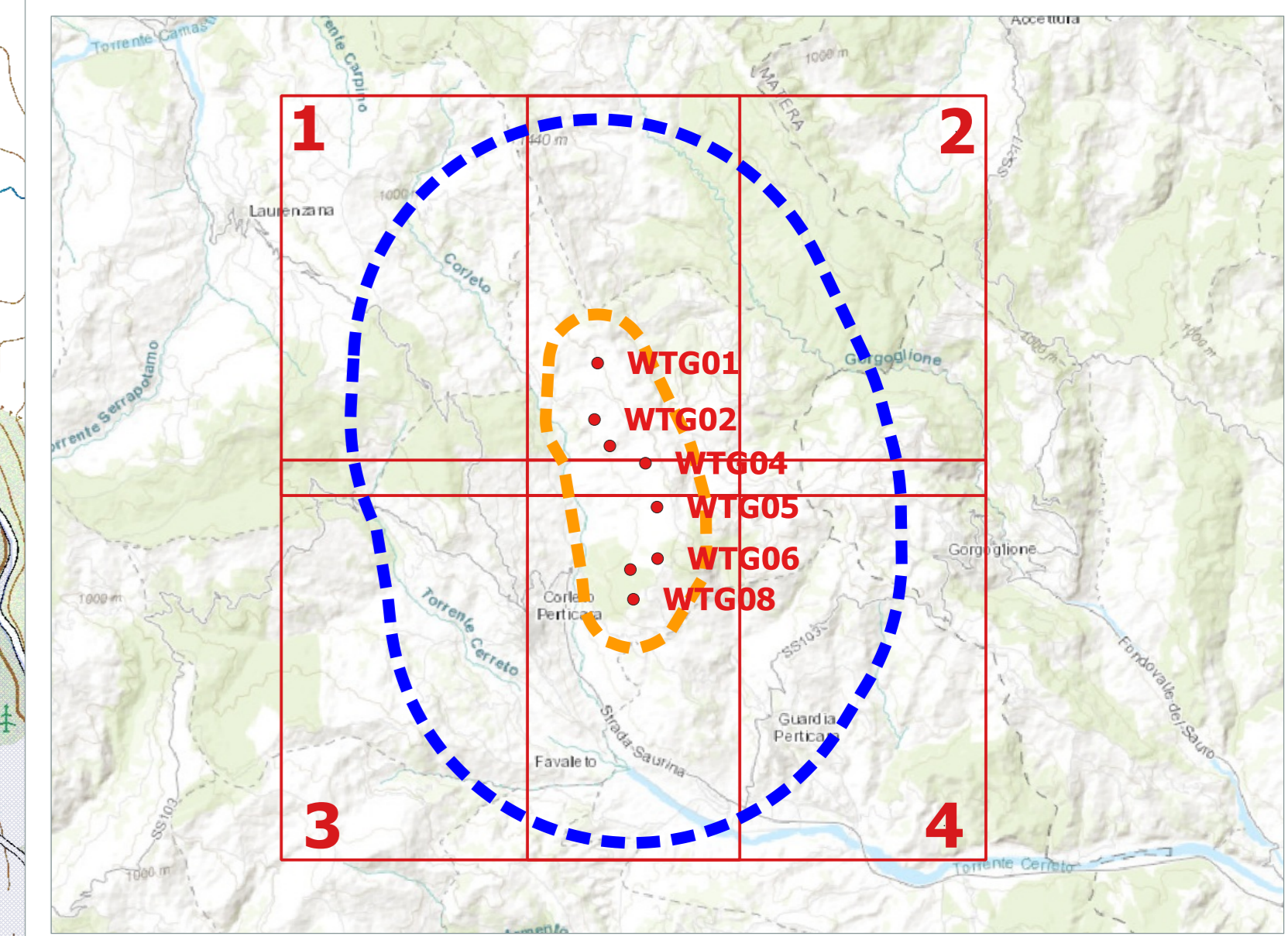

- LEGENDA**
- Posizione aerogeneratori
 - Area impianto
 - Area di studio vasta 5000 m
 - Area di studio ristretta 1000 m
- BENI PAESAGGISTICI D.Lgs. 42/2004**
- Montagne eccedenti 1200 msnm - art 142 lettera "d"
 - Zone di interesse archeologico - art 142 lettera "m"
 - Parchi e riserve - art 142 lettera "n"
 - Aree di notevole interesse pubblico - art 136
 - Fiumi e relativa fascia di rispetto (150 m) - art 142 lettera "c"
 - Laghi e invasi artificiali con la relativa fascia di rispetto (300 m) - art 142 lettera "b"
 - ZPS
 - SIC
 - IBA



Comune di Corleto Perticara



Regione Basilicata



Provincia di Potenza



RWE

RENEWABLES ITALIA S.R.L.
Via Andrea Doria, 41/G - 00192 Roma
P. IVA n. 04602070668
pec: renewablesitaliar@righi.com

Progetto per la realizzazione di una centrale eolica da 44,80 MW nel comune di Corleto Perticara (PZ)

Documento: **PROGETTO DEFINITIVO** N° Documento: **PECP_A.17.f.2.c**

PROGETTO: PECP Richiesta Autorizzazione Unica ai sensi del D. Lgs. 358 del 29/09/2003

Elaborato: PECP

Carta dei beni paesaggistici e ambientali 3 di 4

Foglio: 3.61.4 SCALA: 1:10.000 Nome file: PECP_A.17.f.2.a_Carta_dei_beni_Paesaggistici_e_Ambientali_3_61.4.pdf

Progettazione: R.T.P. D'occhio - De Biasi Ing. Giuseppe Antonio De Biasi Arch. Carmine D'occhio

Rev.	Data	Descrizione	Redatto	Controllato	Approvato
00	07/12/2020	PRIMA EMISSIONE	R.T.P. D'occhio - De Biasi	RWE	RWE