

- LEGENDA**
- Posizione aerogeneratori
 - Area impianto
 - Area di studio vasta 5000 m
 - Area di studio ristretta 1000 m
- BENI PAESAGGISTICI D.Lgs. 42/2004**
- Montagne eccedenti 1200 msim - art 142 lettera "d"
 - Zone di interesse archeologico - art 142 lettera "m"
 - Parchi e riserve - art 142 lettera "n"
 - Aree di notevole interesse pubblico - art 136
 - Fiumi e relativa fascia di rispetto (150 m) - art 142 lettera "c"
 - Laghi e invasi artificiali con la relativa fascia di rispetto (300 m) - art 142 lettera "b"
 - ZPS
 - SIC
 - IBA

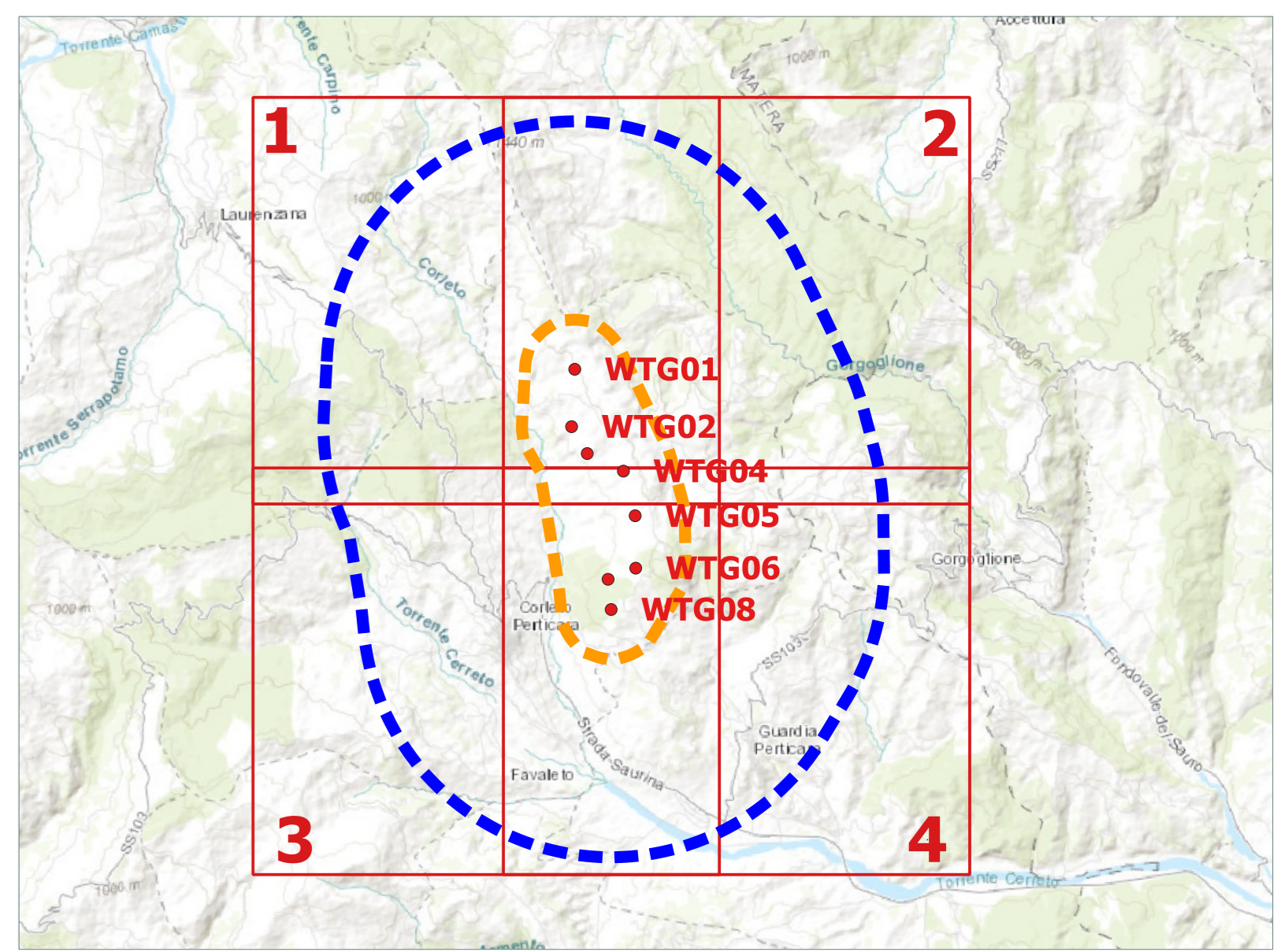

<p>Comune di Corleto Perticara</p>	<p>Regione Basilicata</p>	<p>Provincia di Potenza</p>			
<p>Comitente: RWE</p> <p>RENEWABLES ITALIA S.R.L. Via Andrea Doria, 41/G - 00192 Roma P.IVA n. 0460270968 pec: renewablesitalia@tin.it</p>					
<p>Titolo del Progetto: Progetto per la realizzazione di una centrale eolica da 44,80 MW nel comune di Corleto Perticara (PZ)</p>					
<p>Documento: PROGETTO DEFINITIVO N° Documento: PECP_A.17.f2.d</p> <p>Richiesta Autorizzazione Unica ai sensi del D. Lgs. 387 del 29/09/2003</p>					
<p>Elaborato: PECP SIC/PLUNA: A DISCIPLINA: D FORMATO: A4</p>					
<p>Carta dei beni paesaggistici e ambientali 4 di 4</p>					
<p>FOGLIO: 4 di 4 SCALA: 1:10.000 Nome file: PECP_A.17.f2.d_Carta_beni_Paesaggistici_e_Ambientali_4_4_A.pdf</p>					
<p>Progettazione: Progettisti:</p>					
<p>R.T.P. D'occhio - De Biasi Via S. Angelo, 10 - 80020 Caserta (BN)</p>					
<p>Ing. Giuseppe Antonio De Biasi Arch. Carmine D'occhio</p>					
Rev.	Data Revisione	Descrizione Revisione	Redatto	Controllato	Approvato
01	07/12/2020	PRIMA EMISSIONE	R.T.P. D'occhio - De Biasi	RWE	RWE