

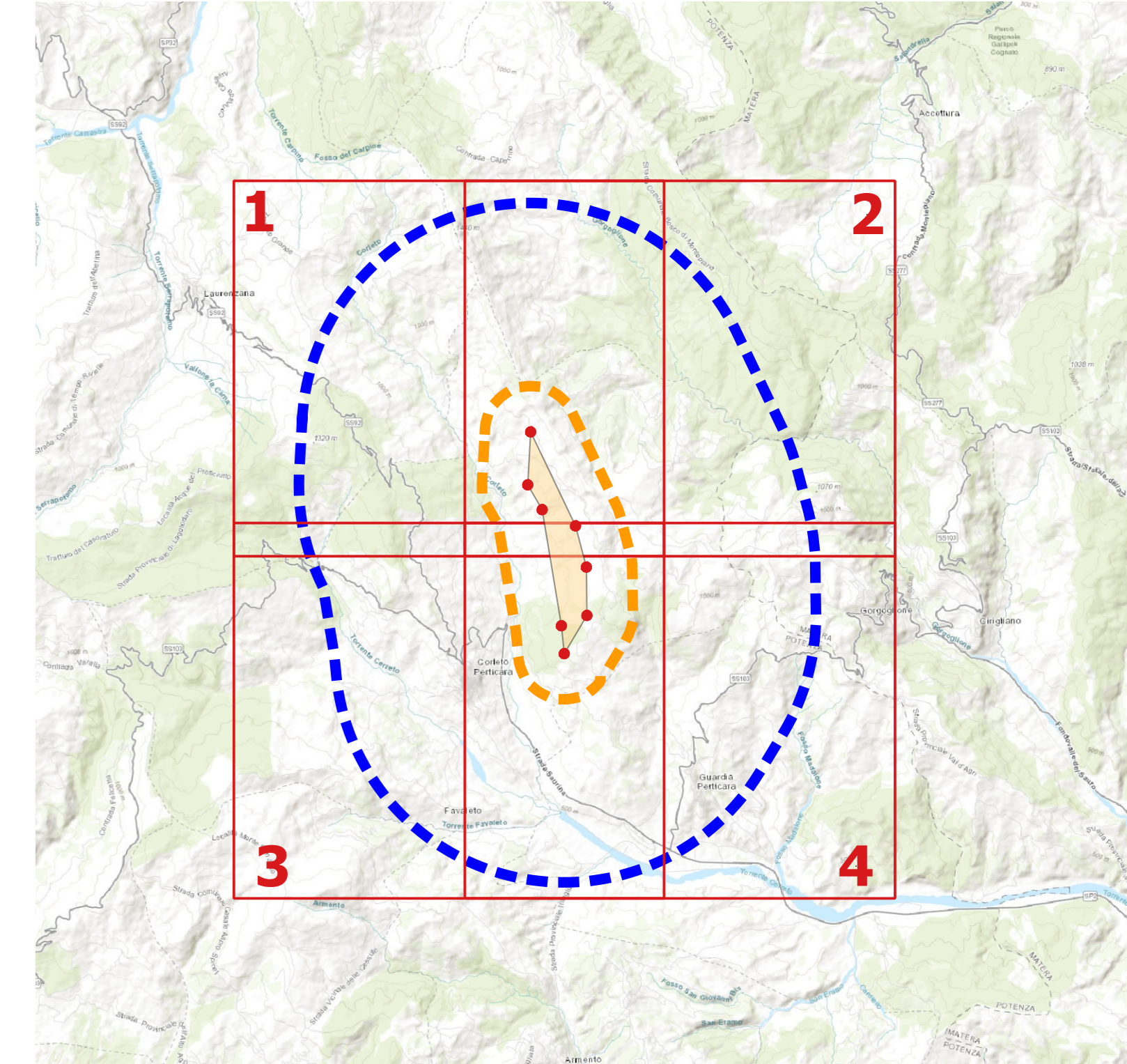

- LEGENDA**
- Aerogeneratori di progetto
  - Area impianto
  - Beni monumentali art 10
  - Beni archeologici trattati art 10
  - Beni interesse archeologico art 10
  - ▲ Alberi monumentali
  - Risultato da operazione di buffer
  - Area di studio vasta 5000 metri
  - Area di studio ristretta 1000 metri
  - Ambito Urbano Guardia Perticara
  - ambito urbano Corleto Perticara



Comune di Corleto Perticara



Regione Basilicata



Provincia di Potenza



---

**RWE**

RENEWABLES ITALIA S.R.L.  
Via Andrea Doria, 41/G - 00192 Roma  
P.IVA n. 046037996  
pec: renewablesitalia@ingem.it

**Progetto per la realizzazione di una centrale eolica da 44,80 MW nel comune di Corleto Perticara (PZ)**

Documento: **PROGETTO DEFINITIVO** N° Documento: **PECP\_A.17.13.c**

Richiesta Autorizzazione Unica ai sensi del D. Lgs. 387 del 29/09/2003

ID PROGETTO: **PECP** DISCIPLINA: **A** TIPOLOGIA: **D** FORMATO: **A6**

Elaborato: **Carta dei beni Monumentali e Archeologici 3 di 4**

FOGLIO: **3 di 4** SCALA: **1:10.000** Nome file: **PECP\_A.17.13.c\_Carta\_dei\_beni\_Monumentali\_e\_Archeologici\_3\_di\_4.pdf**

Progettazione: **R.T.P. D'Occhio - De Blasis** Progettisti: **ING. GIUSEPPE ANDREAZZI** **CARMINE COCCIA ARCHITETTO**

Via. Ang. 10 - 40139 Bologna (BO) Arch. Carmine Coccia

Rev.	Data Revisione	Descrizione Revisione	Redatto	Controllato	Approvato
00	07/12/2020	PRIMA EMISSIONE	R.T.P. D'Occhio - De Blasis	RWE	RWE