

CARTA POTENZIALE ARCHEOLOGICO-E

LEGENDA

- Buffer 5KM
- Buffer survey
- PARCO EOLICO RWE**
- WTG
- INGOMBRO WTG
- CAVIDOTTO
- SITI E VINCOLI**
- Siti Noti
- Vincoli Archeologici
- Tratturo Regio
- POTENZIALE ARCHEOLOGICO**
- Alto
- Medio
- Basso

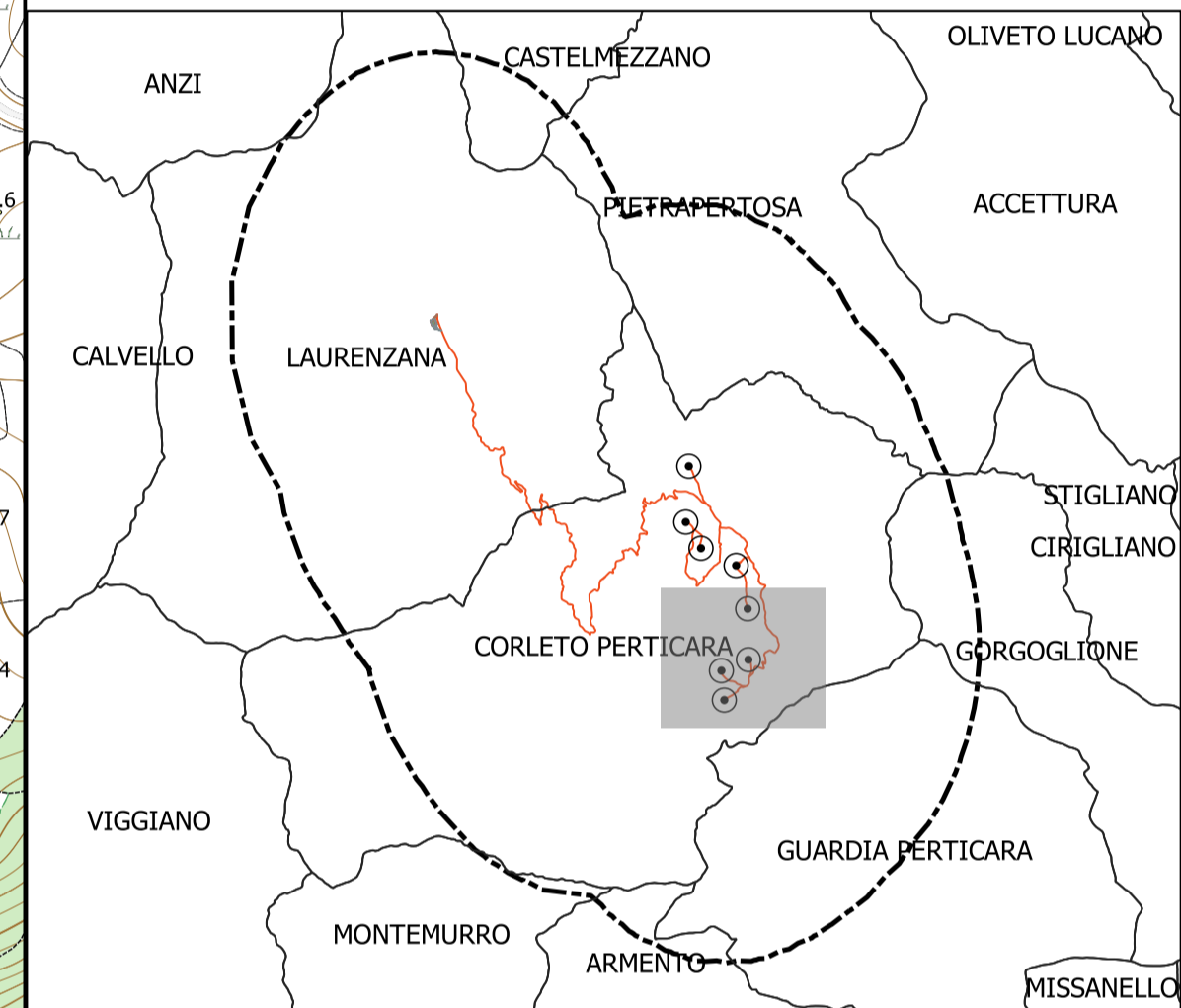
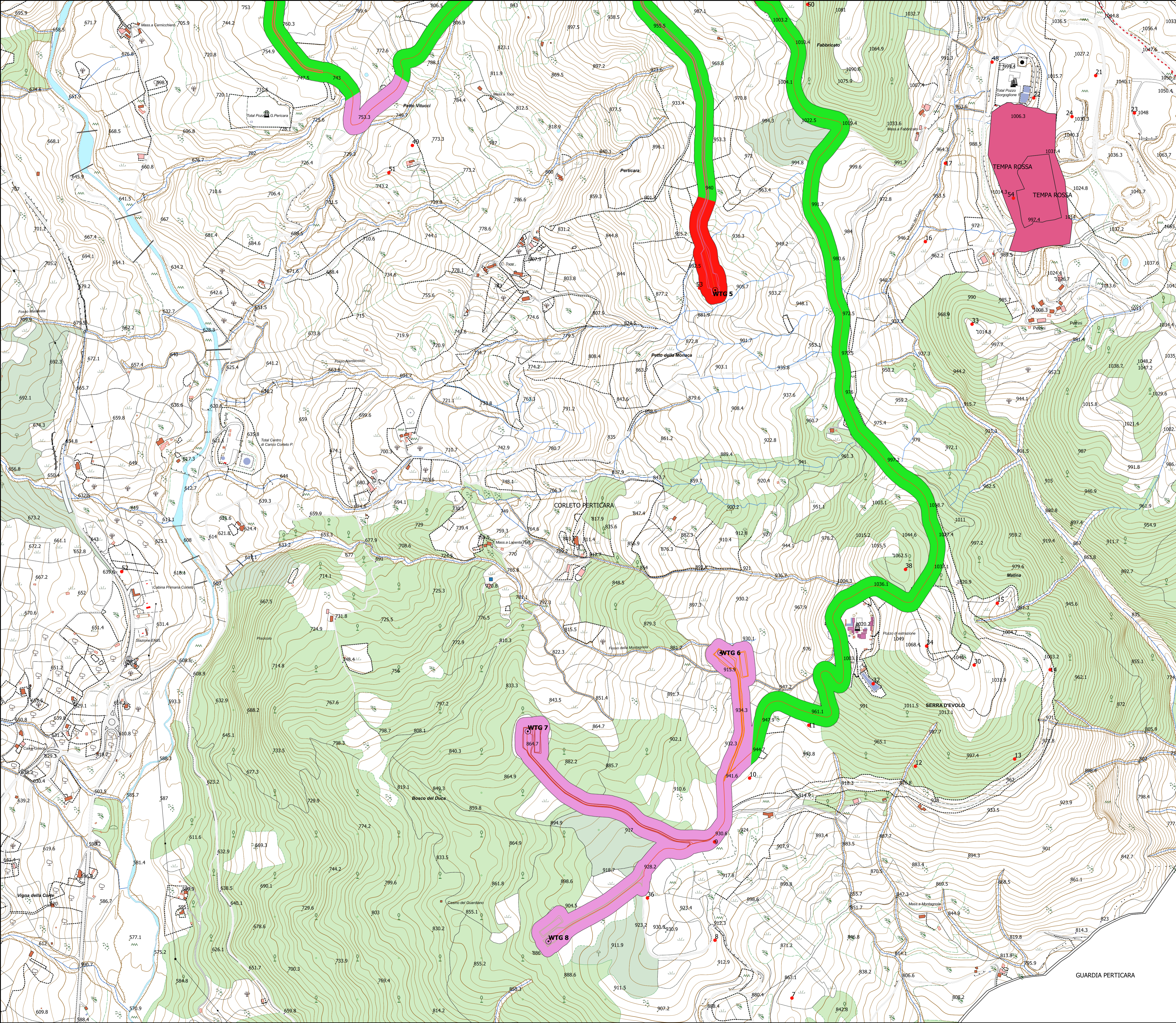

Comune di Corleto Perticara

Regione Basilicata

Provincia di Potenza

RWE

RENEWABLES ITALIA S.R.L.
Via Andrea Doria, 41/10 - 00192 Roma
P. IVA: 0450270968
per: renewablesitaliasrl@gmail.it

Progetto per la realizzazione di una centrale eolica da 44,80 MW nel comune di Corleto Perticara (PZ)

Documento: **PROGETTO DEFINITIVO** N° Documento: **A.4.4.e**

Richiesta Autorizzazione Unica ai sensi del D. Lgs. 387 del 20/09/2003

Elaborato: **Carta del potenziale archeologico_E**

PROGETTAZIONE: **Carta del potenziale archeologico_E**

PROGETTISTI:

R.T.P. Di Giulio - De Biase
Via A. degli Abati, 10 - 80138 Napoli

Studio Miriam Susini
Via S. Lucia, 85/100 - 80138 Napoli
P. IVA: 0450270968
C.F. 0450270968

Rev.	Data Revisione	Descrizione Revisione	Redatto	Controllato	Approvato
00	18/11/2020	PRIMA BASILICONE	Miriam Susini	R.T.P.	RWE