

REGIONE CAMPANIA  
PROVINCIA DI AVELLINO

Comune:  
**Ariano Irpino**

Località "Mezzana Forte - Corsaro - Costa Vaccara"

**ADEGUAMENTO TECNICO DEL PROGETTO DELL'IMPIANTO EOLICO  
AUTORIZZATO CON D.D. 34/2011, D.D. 368/2013, D.D. 114/2018 E  
D.D. 115/2018 - 15 AEROGENERATORI**

Sezione 2:

**STUDIO DI INSERIMENTO URBANISTICO E VINCOLISTICO**

Titolo elaborato:

**2.1 - INQUADRAMENTO RISPETTO AL PTR**

N. Elaborato: **2.1**

Scala: 1:250.000

Committente

**C.E.A. S.r.l.**

sede Via Leonardo da Vinci 15,  
Bolzano (BZ)  
P.IVA. 02460110642

Progettazione



**sede legale e operativa**

San Giorgio Del Sannio (BN) via de Gasperi 61

**sede operativa**

Lucera (FG) S.S.17 loc. Vaccarella snc c/o Villaggio Don Bosco  
P.IVA 01465940623

**Azienda con sistema gestione qualità Certificato N. 50 100 11873**



Progettista

**Dott. Ing. Nicola FORTE**



Rev.	Data	Elaborazione	Approvazione	Emissione	DESCRIZIONE
00	DICEMBRE 2020	PR sigla	PM sigla	NF sigla	Emissione Elaborato

Nome File sorgente	ARI_PV_22.1_CA.dwg	Nome file stampa	ARI_PV_22.1_CA.pdf	Formato di stampa	A4 - A3
--------------------	--------------------	------------------	--------------------	-------------------	---------

## **INDICE**

TAV.2.1.1 - PTR - AMBIENTI INSEDIATIVI

TAV.2.1.2 - PTR - AMBITI DI PAESAGGIO

TAV.2.1.3 - PTR - AREE PROTETTE E SITI UNESCO

TAV.2.1.4 - PTR - CAMPI TERRITORIALI COMPLESSI

TAV.2.1.5 - PTR - CARTA GEOLOGICA

TAV.2.1.6 - PTR - GEOSITI

TAV.2.1.7 - PTR - GOVERNO DEL RISCHIO SISMICO E VULCANICO

TAV.2.1.8 - PTR - RETE ECOLOGICA

TAV.2.1.9 - PTR - RISORSE NATURALI AGROFORESTALI

TAV.2.1.10 - PTR - SISTEMI TERRE

TAV.2.1.11 - PTR - SISTEMI TERRITORIALI DI SVILUPPO

TAV.2.1.12 - PTR - SISTEMI TERRITORIO RURALE APERTO

TAV.2.1.13 - PTR - VISIONING PREFERENZIALE

TAV.2.1.14 - PTR - VISIONING TENDENZIALE

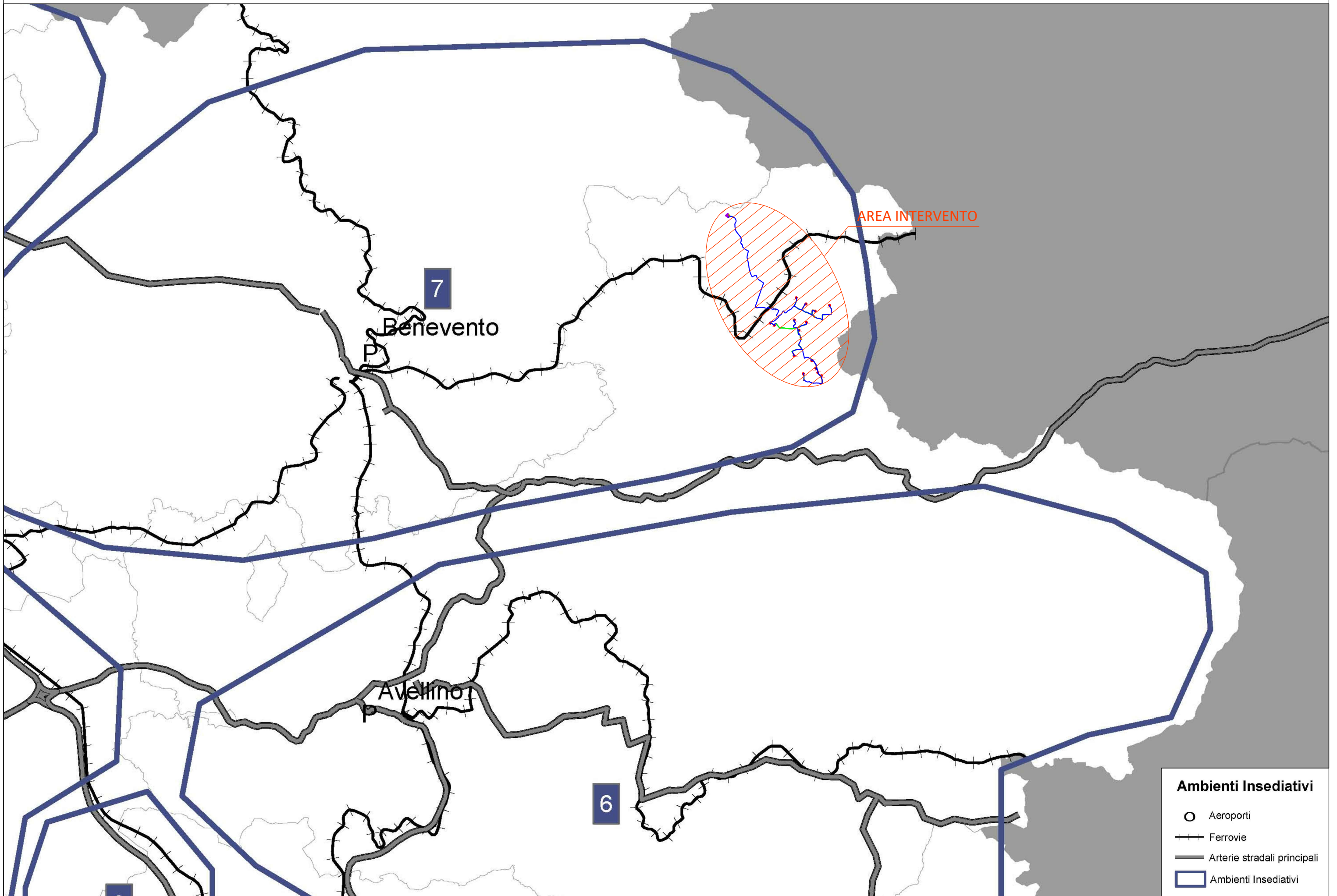

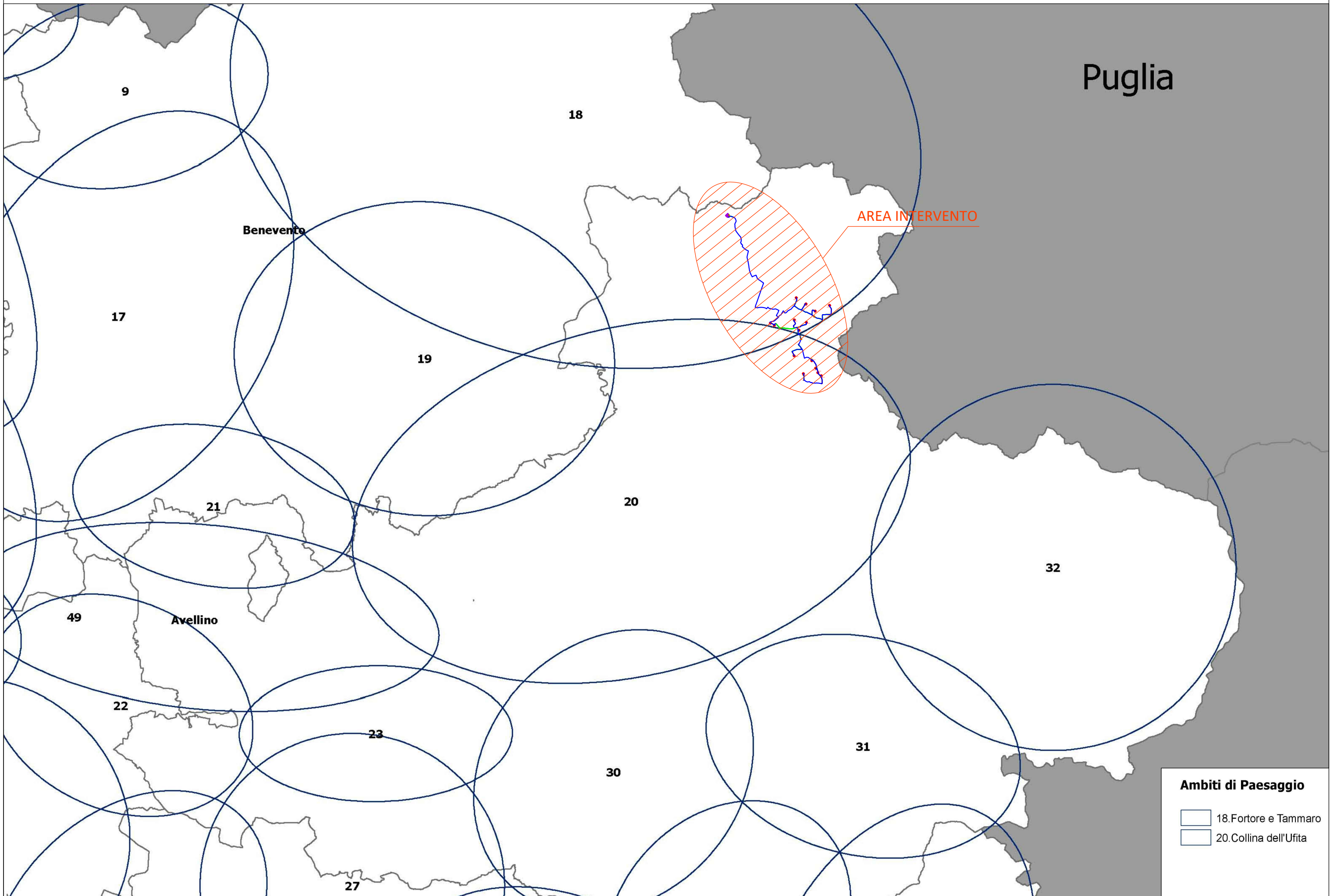

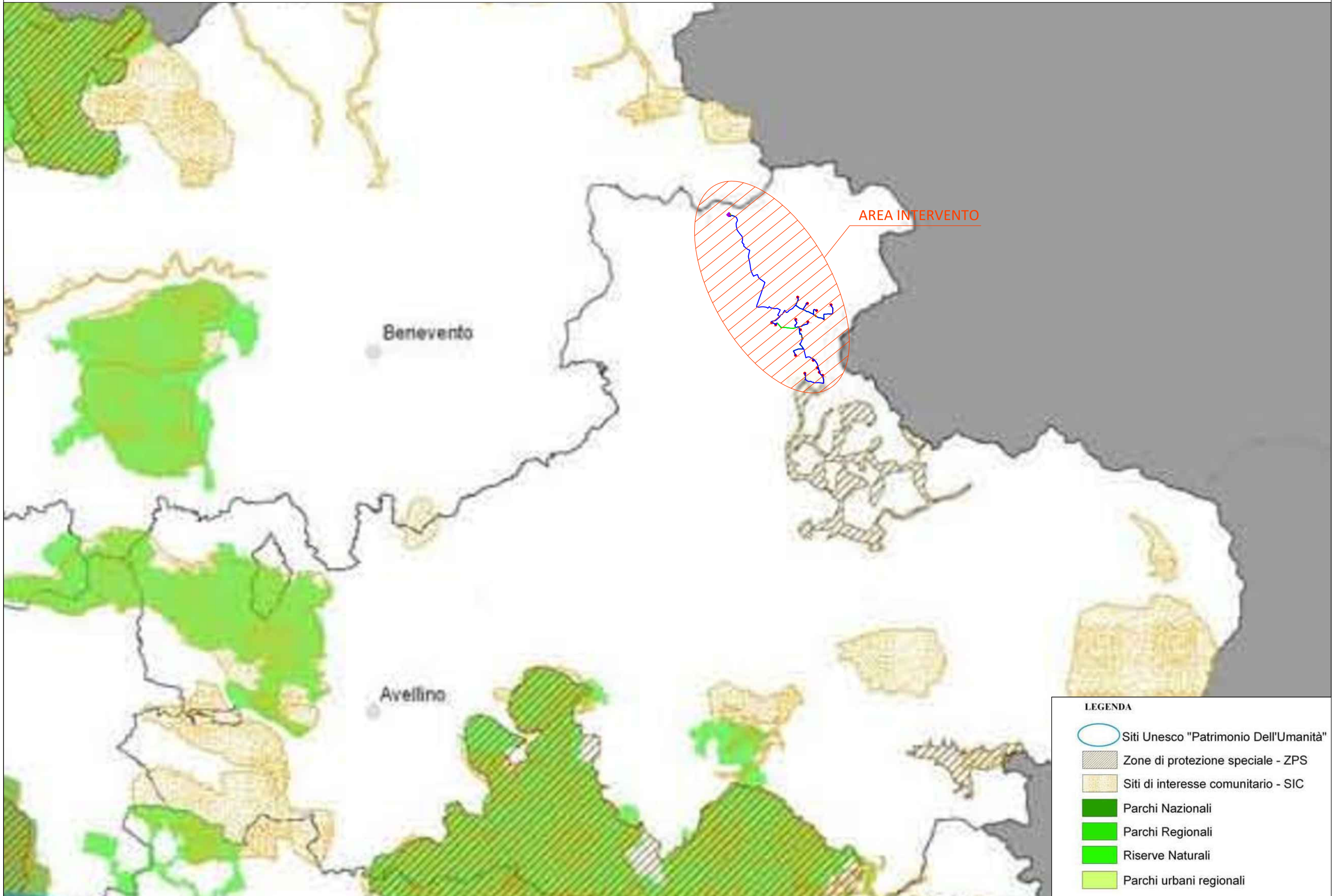

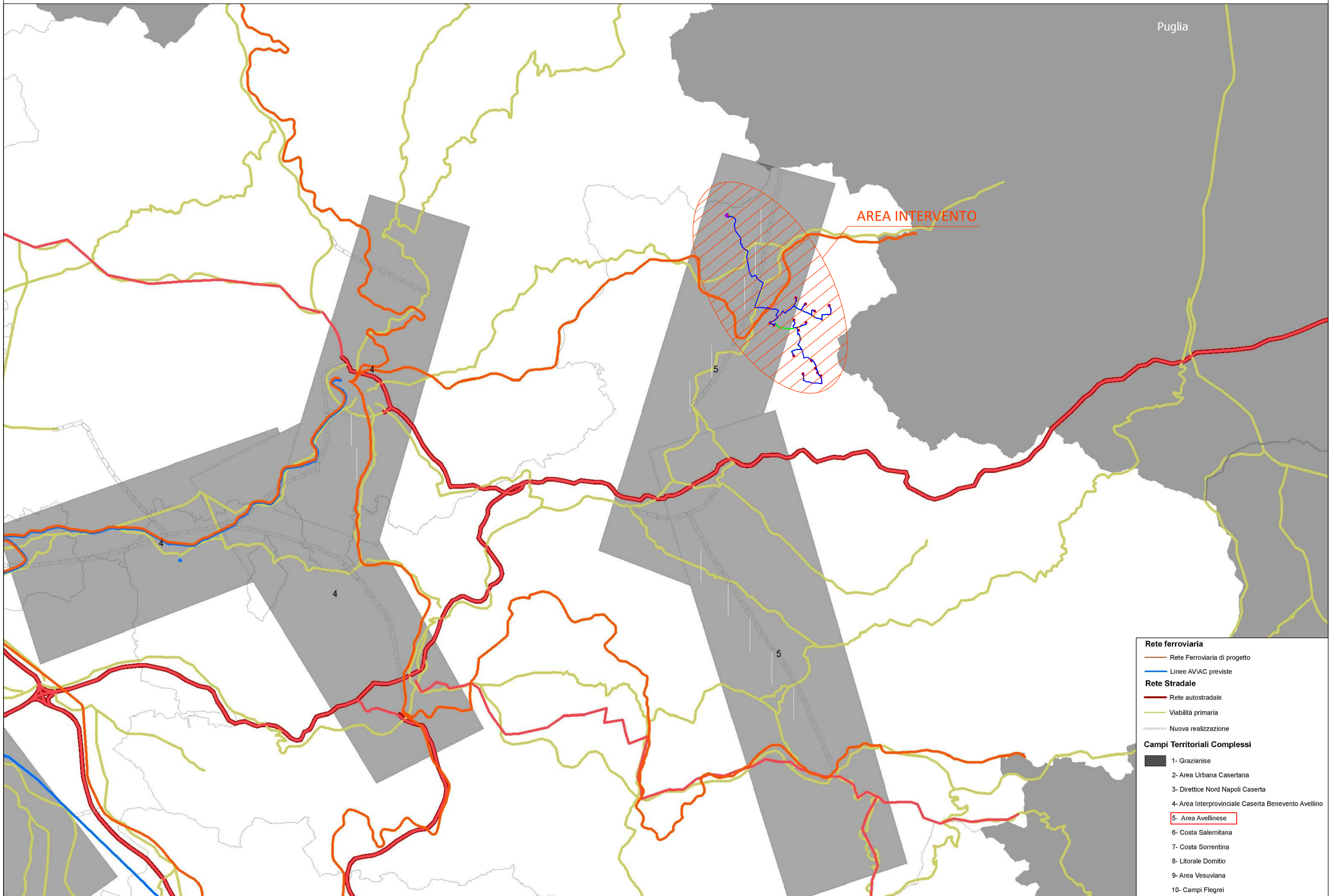

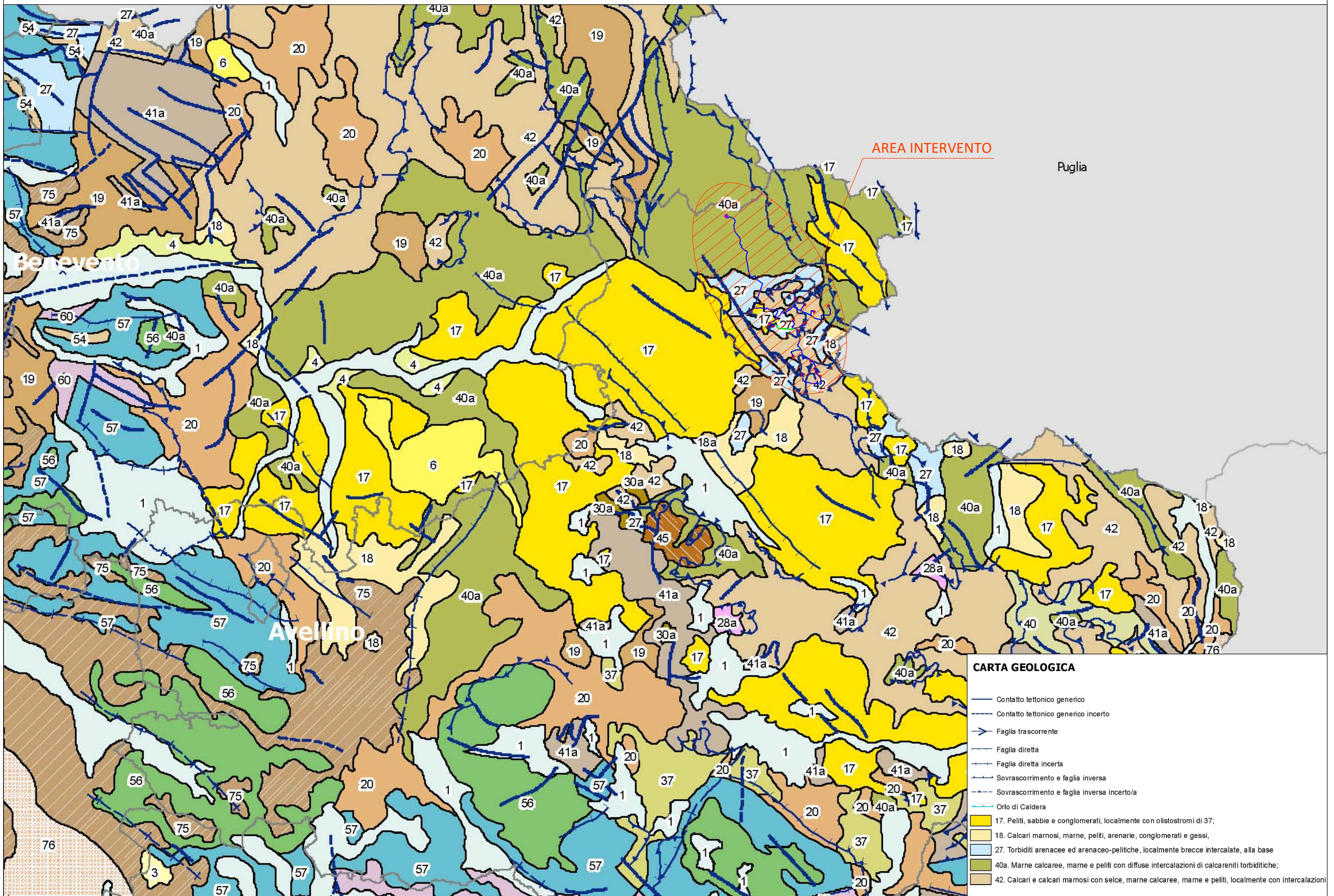

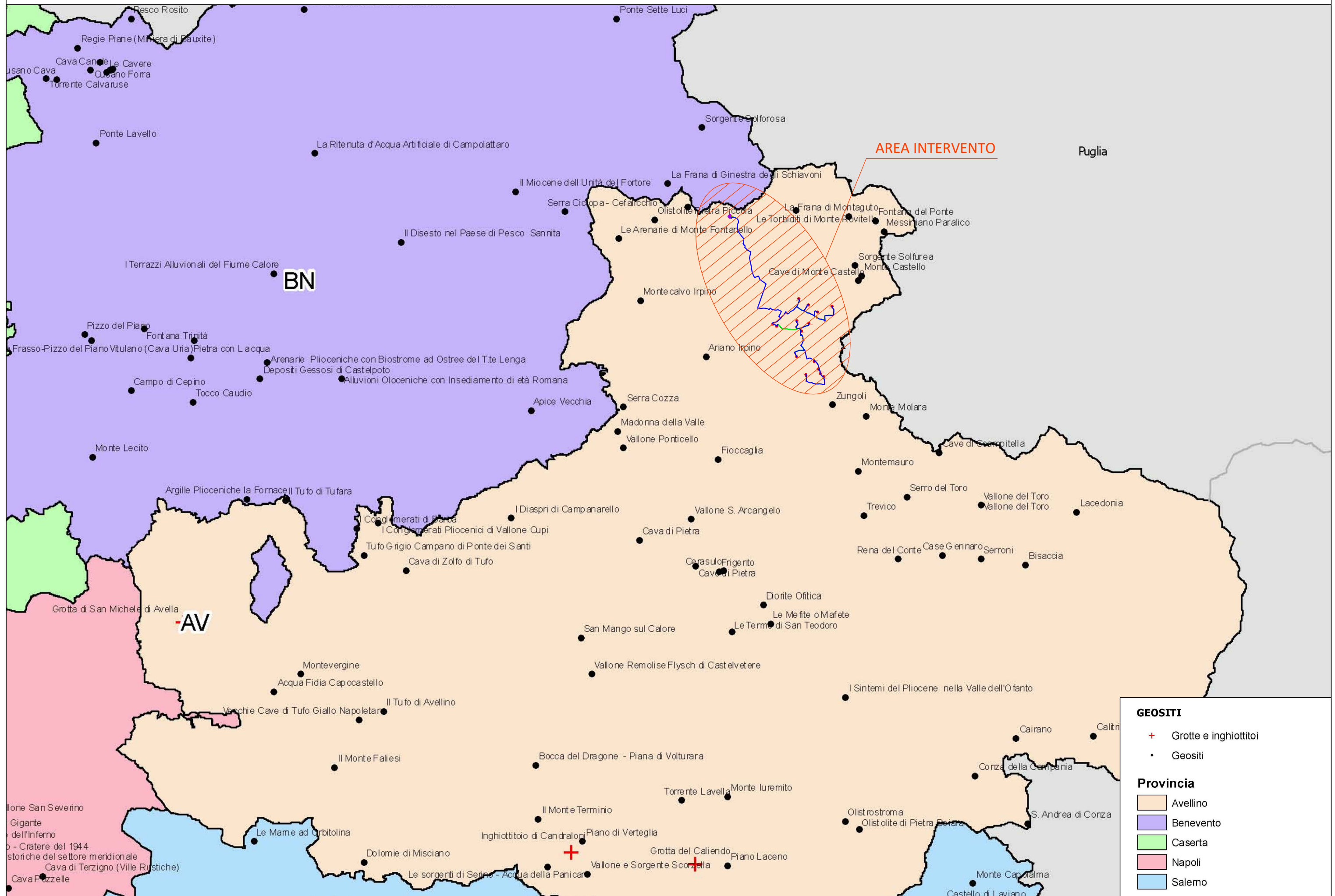

**GEOSITI**

- + Grotte e inghiottitoi
- Geositi

**Provincia**

- Avellino
- Benevento
- Caserta
- Napoli
- Salerno



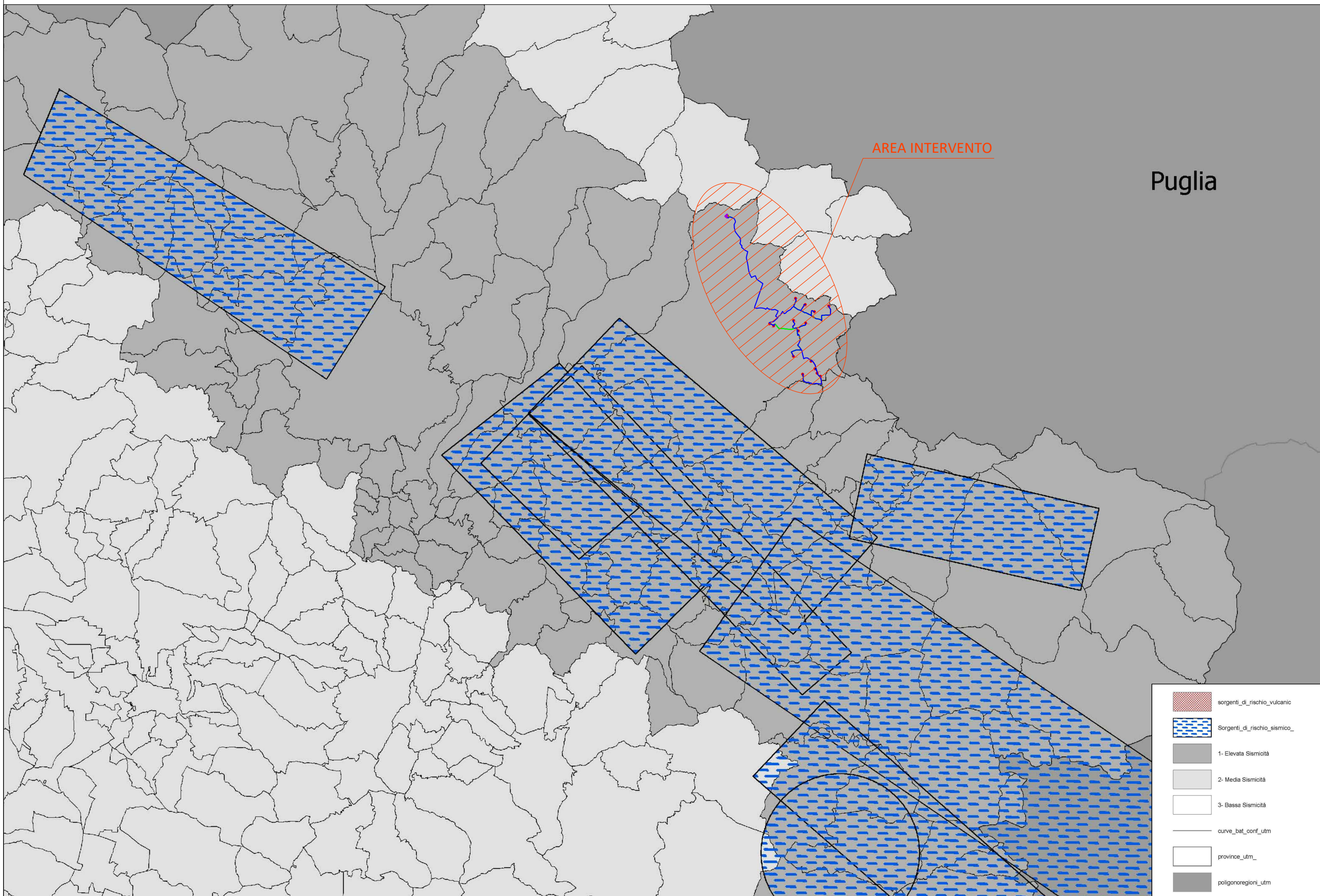

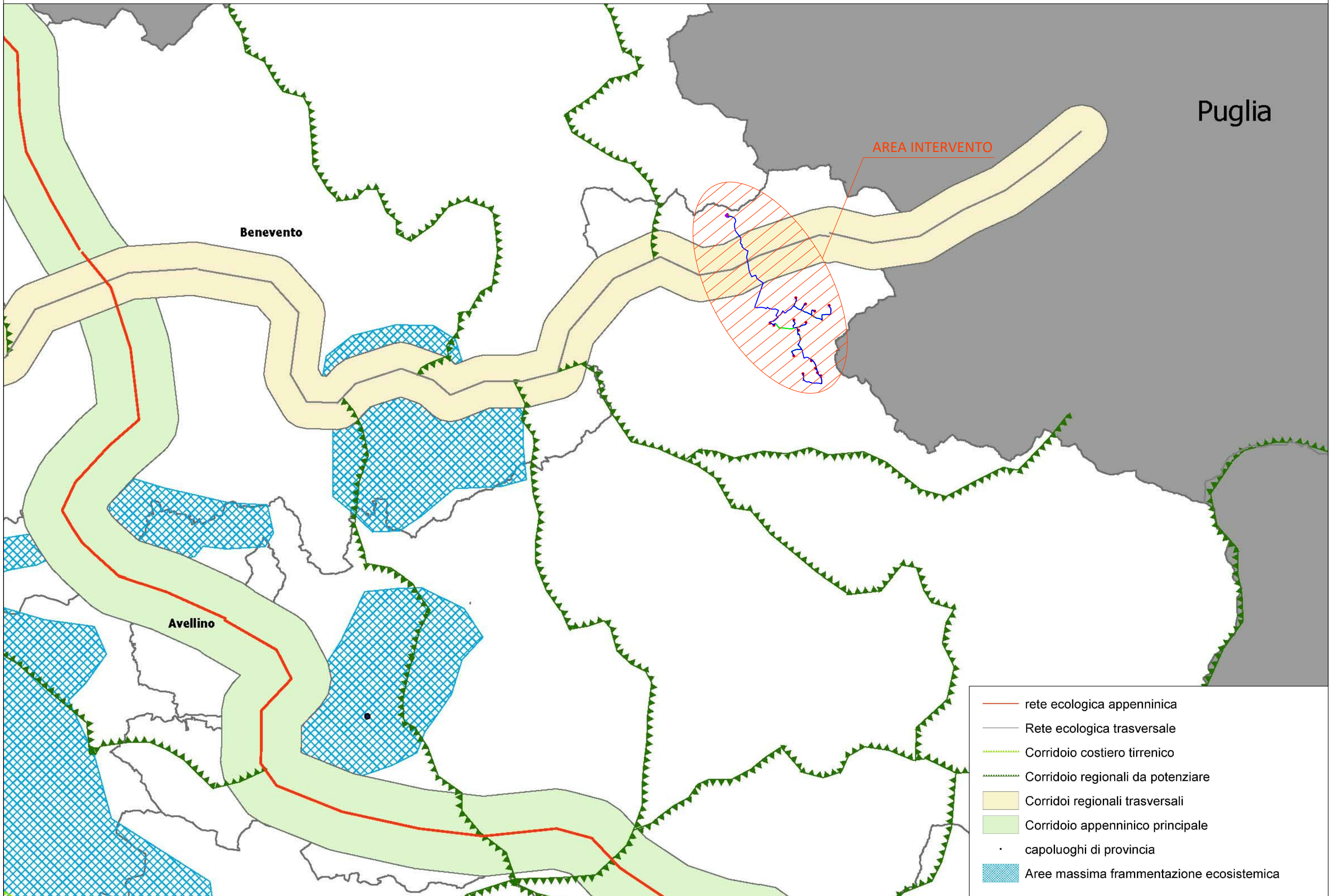

Puglia

Benevento

Avellino

AREA INTERVENTO

- rete ecologica appenninica
- Rete ecologica trasversale
- - - Corridoio costiero tirrenico
- ..... Corridoio regionali da potenziare
- Corridoi regionali trasversali
- Corridoio appenninico principale
- capoluoghi di provincia
- Aree massima frammentazione ecosistemica

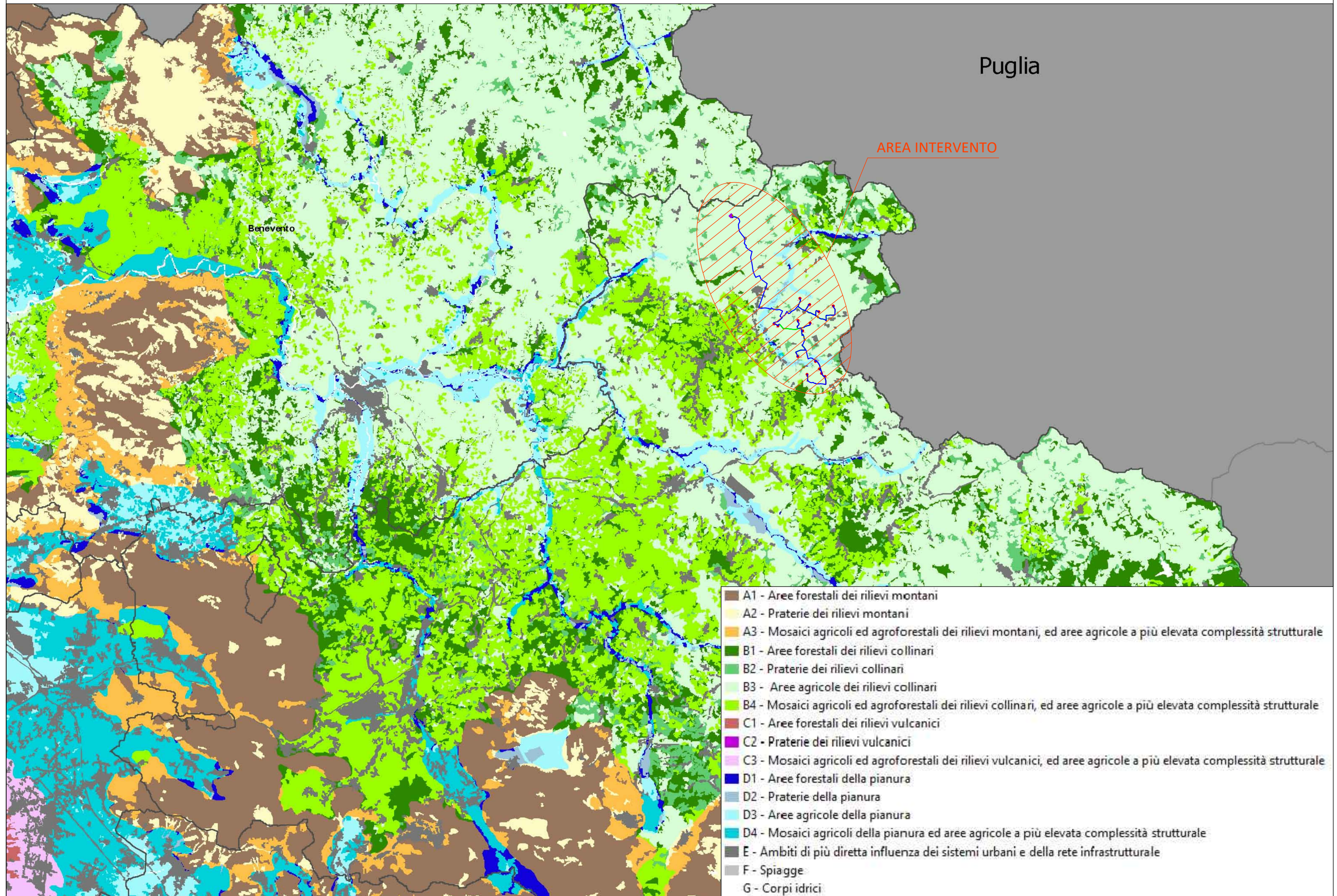

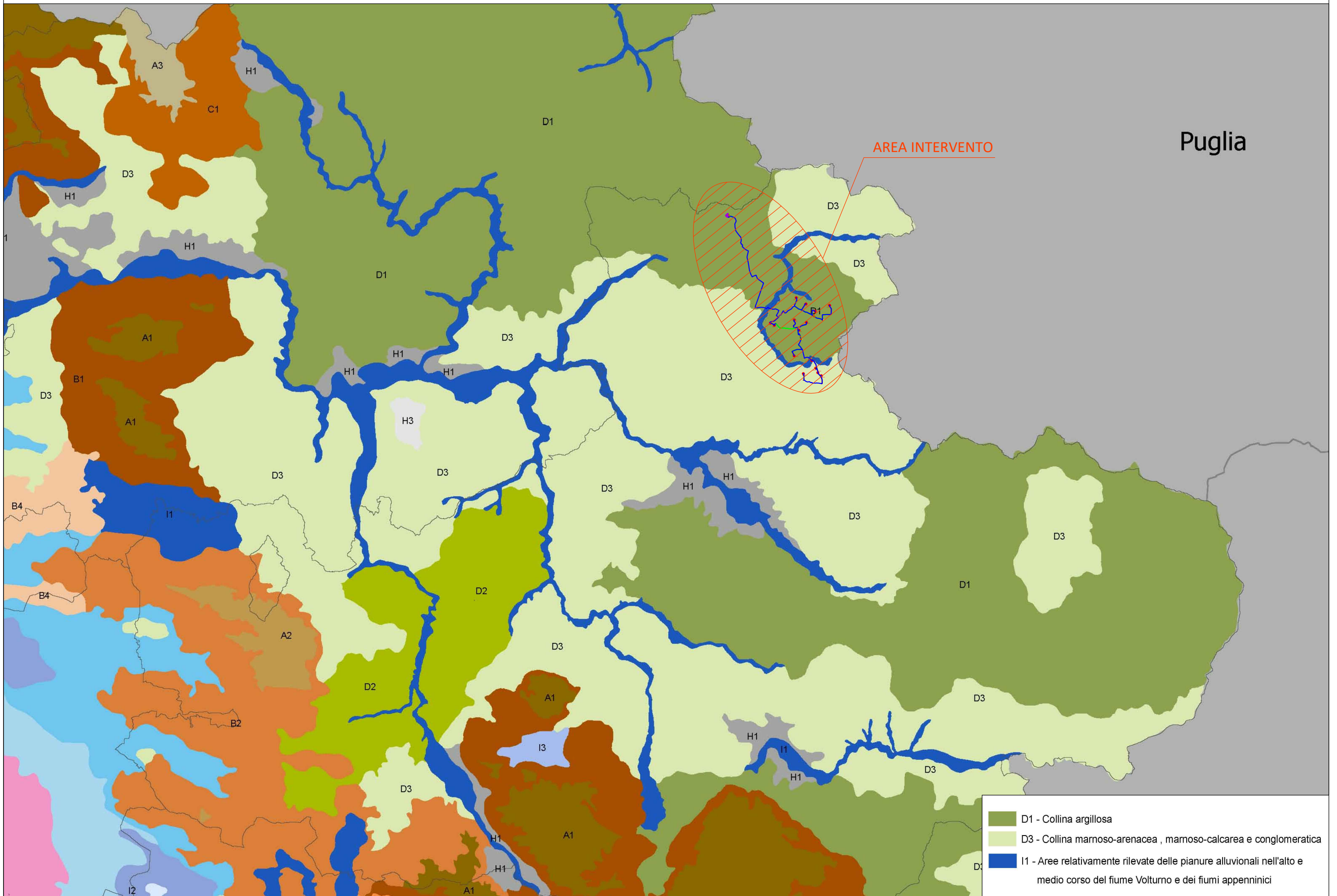

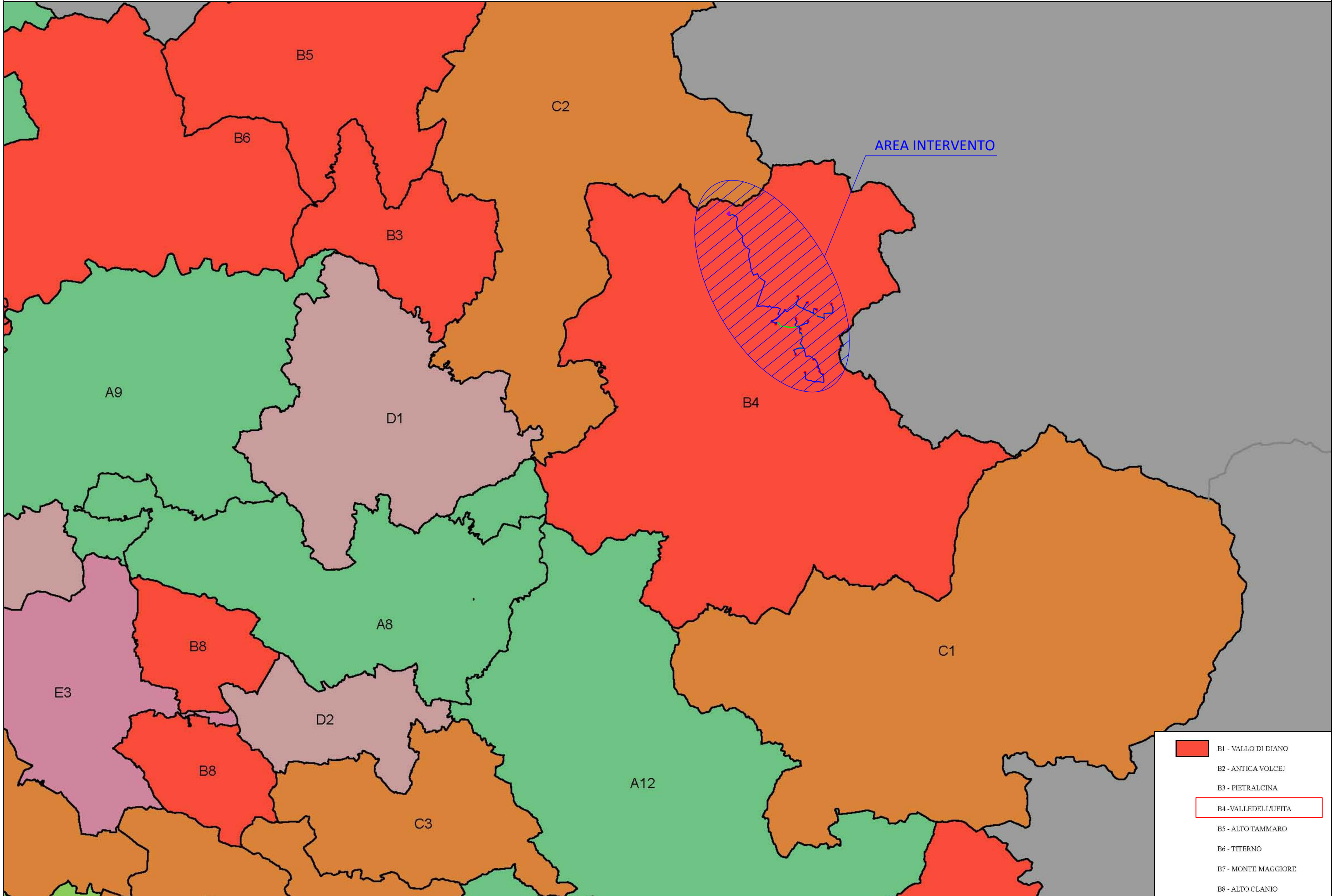

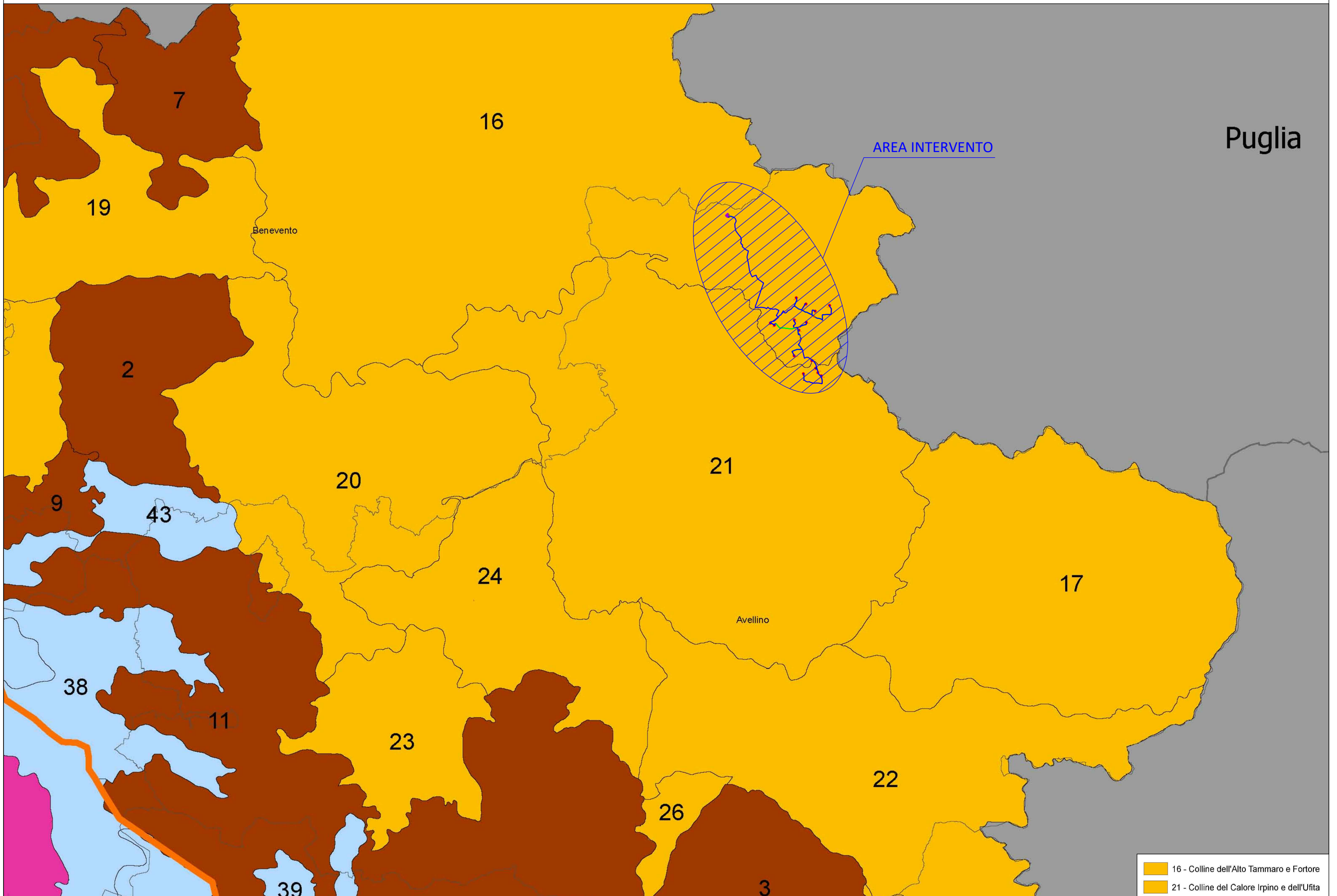

Puglia

