

INQUADRAMENTO RISPETTO AL PAI AdB DELLA PUGLIA - RISCHIO GEOMORFOLOGICO

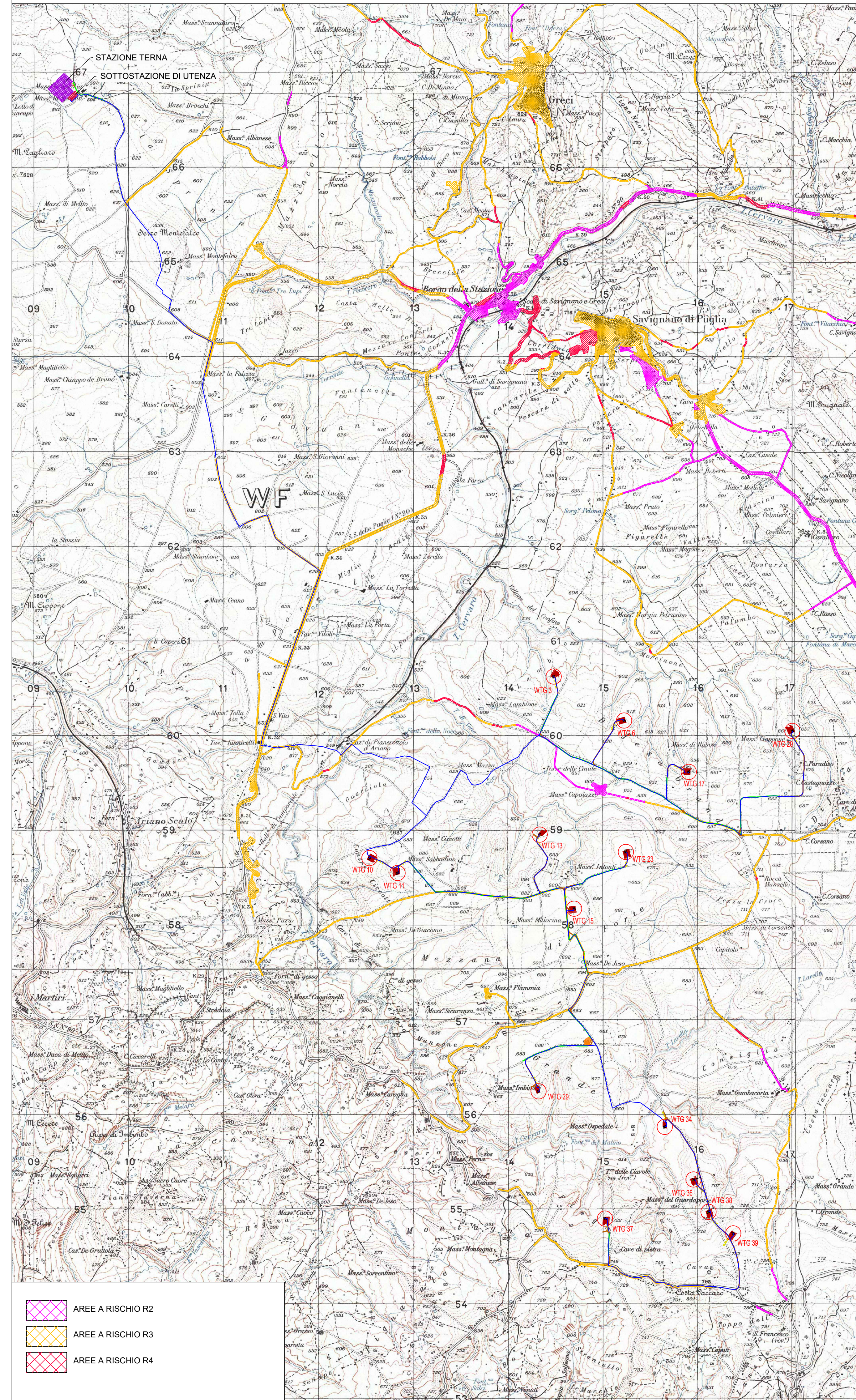

- AREE A RISCHIO R2
- AREE A RISCHIO R3
- AREE A RISCHIO R4

INQUADRAMENTO RISPETTO AL PAI AdB DELLA PUGLIA - PERICOLOSITA' GEOMORFOLOGICA

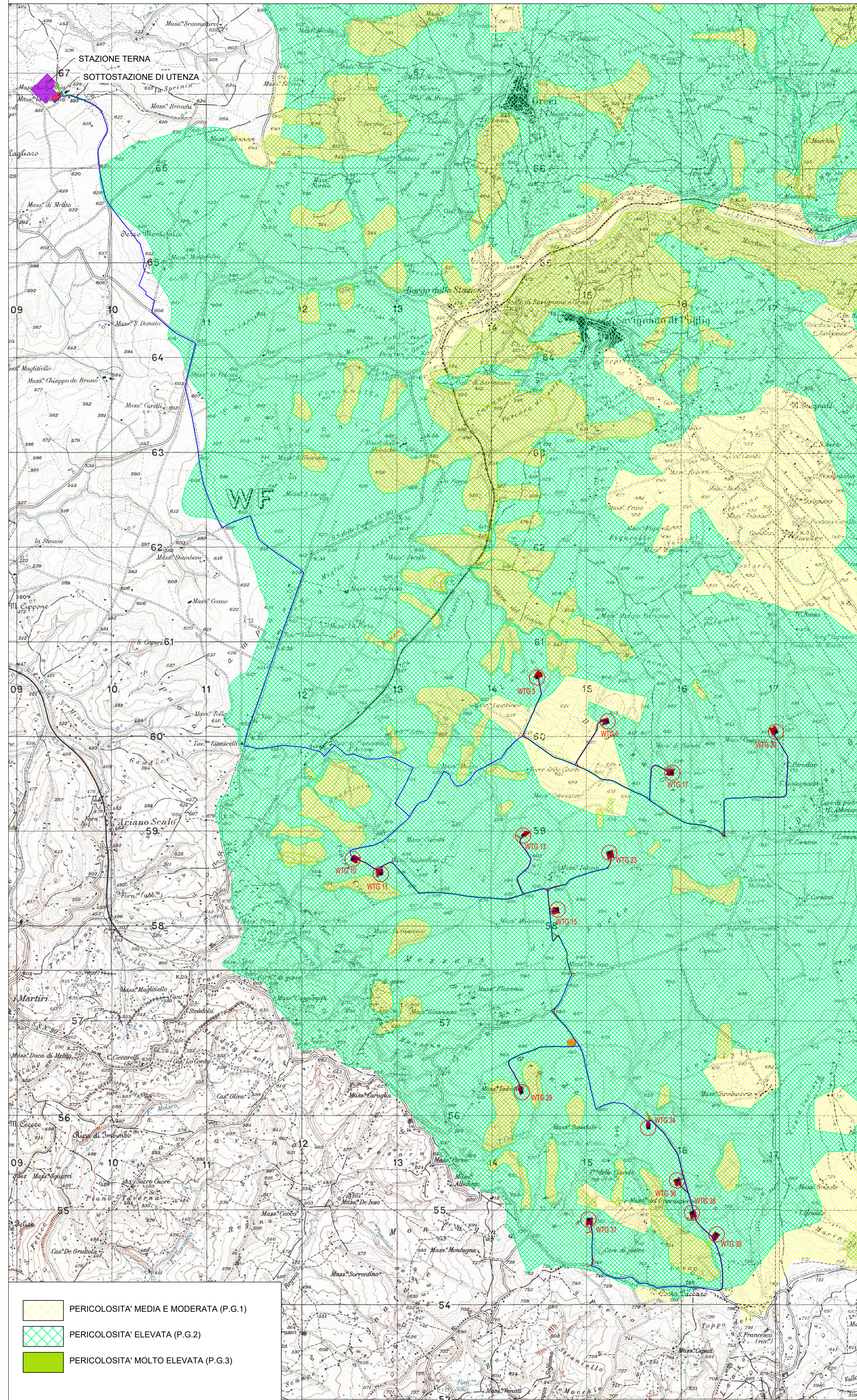

- PERICOLOSITA' MEDIA E MODERATA (P.G.1)
- PERICOLOSITA' ELEVATA (P.G.2)
- PERICOLOSITA' MOLTO ELEVATA (P.G.3)

Legenda Opere di Progetto

- Aerogeneratori di progetto
- Piazzola di montaggio
- Viabilità di progetto
- Viabilità esistente da adeguare
- Piazzola di stoccaggio
- Cavidotto interrato MT
- Piazzola temporanea per montaggio gru
- Area di cantiere

REGIONE CAMPANIA
PROVINCIA DI AVELLINO

Comune:
Ariano Irpino
Località "Mezzana Forte - Corsaro - Costa Vaccara"

ADEGUAMENTO TECNICO DEL PROGETTO DELL'IMPIANTO EOLICO
AUTORIZZATO CON D.D. 34/2011, D.D. 368/2013, D.D. 114/2018 E
D.D. 115/2018 - 15 AEROGENERATORI

Sezione 2:
STUDIO DI INSERIMENTO URBANISTICO E VINCOLISTICO

Titolo elaborato:
2.4.2 - INQUADRAMENTO RISPETTO AL PAI - AUTORITA' DI BACINO DELLA PUGLIA
N. Elaborato: 2.4.2 Scala: 1:25.000

Committente
C.E.A. S.r.l.

sede Via Leonardo da Vinci 15,
Bolzano (BZ)
P.IVA: 02460110642

Progettazione
TENPROJECT

sede legale e operativa
San Giorgio Del Sanno (BN) via de Gasperi 61
sede operativa
Lucera (FG) S.S.17 loc. Vaccarella snc c/o Villaggio Don Bosco
P.IVA 01465940623
Azienda con sistema gestione qualità Certificato N. 50 100 11873

Progettista
Dott. Ing. NICOLA FORTE



Rev.	Data	Elaborazione	Approvazione	Emissione	DESCRIZIONE
00	DICEMBRE 2020	PR	PM	NF	Emissione Elaborato
		sga	sga	sga	
Nome file sorgente		Nome file stampa		Formato di stampa	
ARI_FV_22.4.1_2.4.2_CA.dwg		ARI_FV_22.4.2_CA.pdf		940 x 610	