

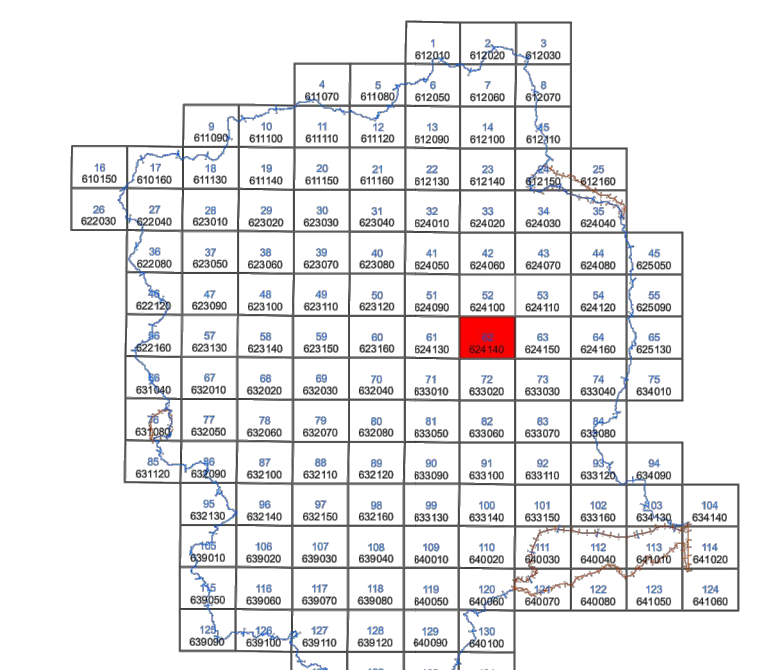





**CARTA DELLA PERICOLOSITA' IDRAULICA PER FENOMENI DI ESONDAZIONE N° 62**

COMUNI DI:  
 ADRANO-BIANCAVILLA-CENTURIPPE  
 Scala 1:10.000

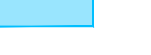
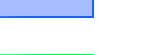
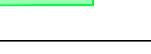
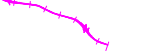

**LEGENDA**

-  Reticolo idrografico CTR
-  Integrazioni al reticolo idrografico da BIM
-  Possibili deflussi da DTM
-  P1 - Aree di Pericolosità moderata
-  P2 - Aree di Pericolosità media
-  P3 - Aree di Pericolosità elevata
-  Aree di attenuazione
-  Opere viabilistiche in progetto

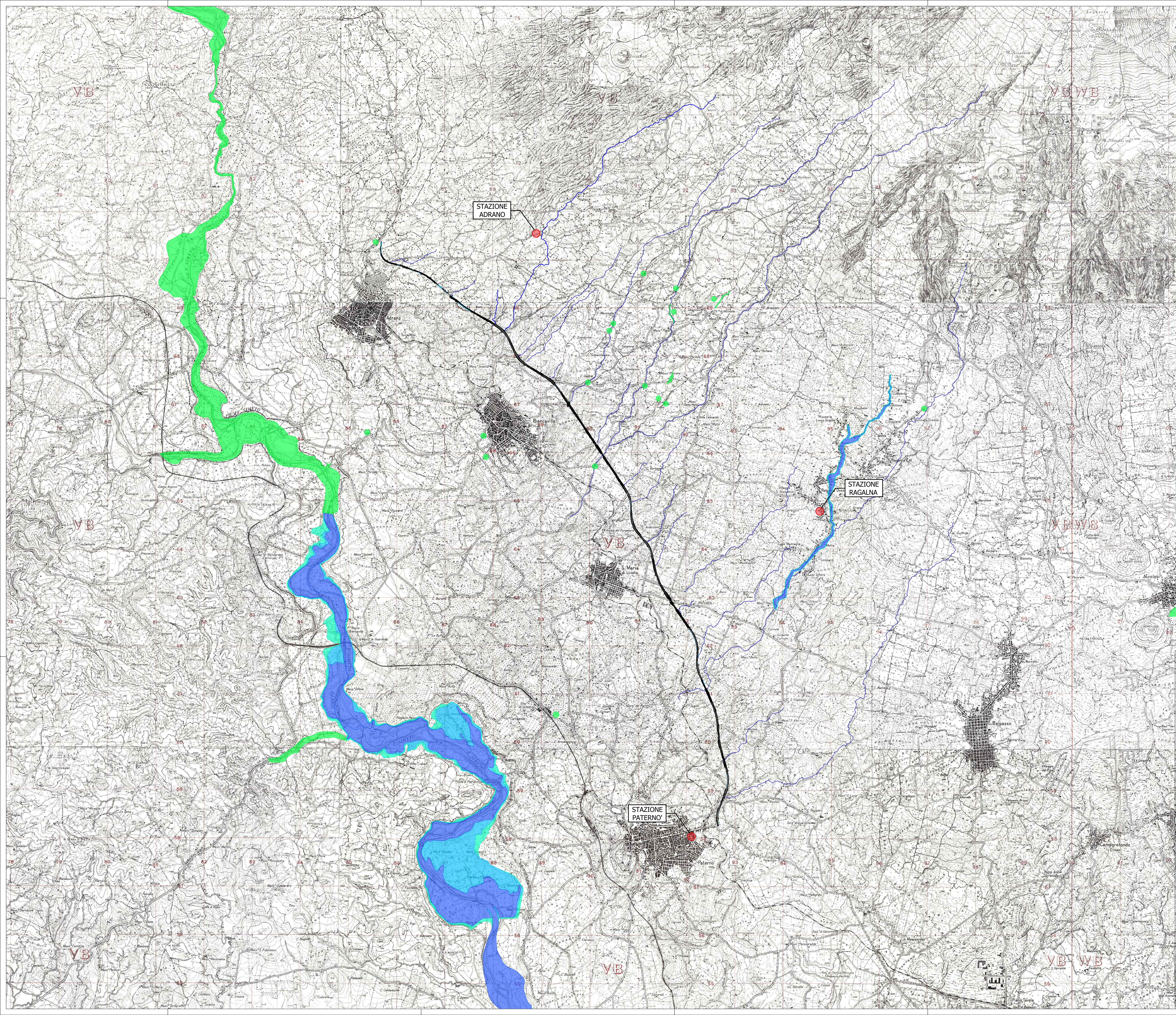

**S.S. 284 "Occidentale Etna"**  
 Ammodernamento del Tratto Adrano – Catania  
 1° lotto Adrano – Paternò

**PROGETTO DEFINITIVO** COD. PA712

**PROGETTAZIONE:** ATI VIA - SERING - VDP - BRENG  
**PROGETTISTA E RESPONSABILE DELL'INTEGRAZIONE DELLE PRESTAZIONI SPECIALISTICHE:** GRUPPO DI PROGETTAZIONE  

 RESPONSABILI D'AREA:  
 Responsabile Progettazione: Dott. Ing. Massimo Cappaso  
 Responsabile Sicurezza: Dott. Ing. Giovanni Pizzuto  
 Responsabile Strutturale: Dott. Ing. Giovanni Pizzuto  
 Responsabile Idraulico, Geotecnico e Impianti: Dott. Ing. Sergio Di Mola  
 Responsabile Ambientale: Dott. Ing. Francesco Venturoli  
 Responsabile Infrastrutturale: Dott. Ing. Francesco Venturoli

**GEOLOGO:** Dott. Ingegnere Corrado (Ord. Ing. Prov. Catania 30/05/80)  
**COORDINATORE SICUREZZA IN FASE DI PROGETTAZIONE:** Dott. Ing. Sergio Di Mola (Ord. Ing. Prov. Palermo 28/12)  
**RESPONSABILE SIA:** Dott. Ing. Francesco Venturoli (Ord. Ing. Prov. Roma 14/05/03)  
**VISTO: IL RESPONSABILE DEL PROCEDIMENTO:** Dott. Ing. Massimo Cappaso

**IDROLOGIA E IDRAULICA**  
**PLANIMETRIA DELLE AREE DI PERICOLOSITA' IDRAULICA PAI**

| CODICE PROGETTO | NOME FILE             | REVISIONE | SCALA:                       |
|-----------------|-----------------------|-----------|------------------------------|
| PA712_001       | PA712_TOID00DRPL11_A_ | A         | 1:25.000                     |
| D               |                       |           |                              |
| C               |                       |           |                              |
| B               |                       |           |                              |
| A               | EMISSIONE             | OTT 2020  | D. DI LOMENO                 |
| REV.            | DESCRIZIONE           | DATA      | REDATTO VERIFICATO APPROVATO |