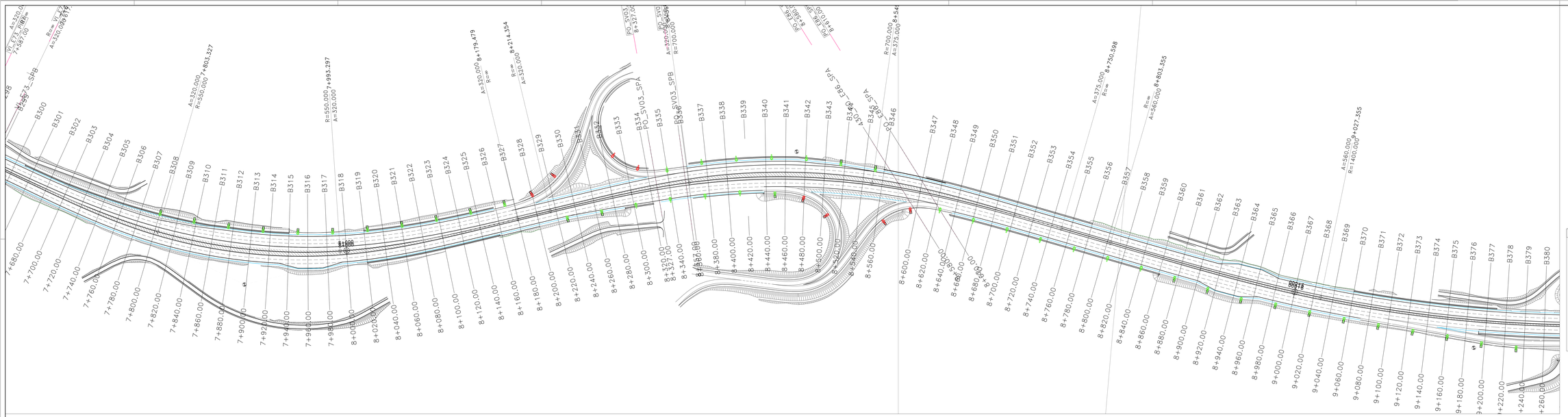

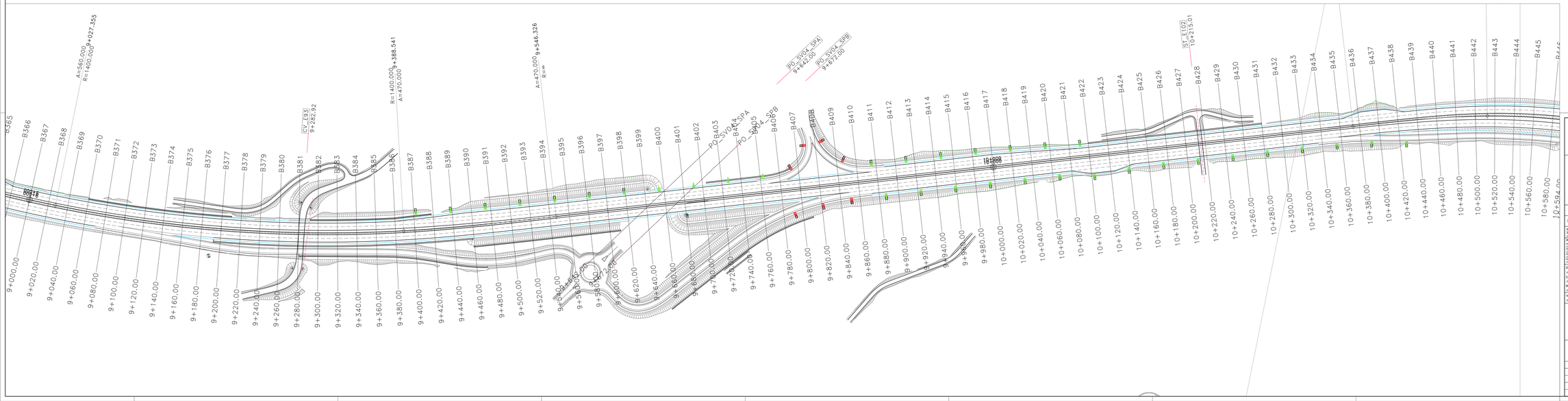

LEGENDA

IMPIANTO ILLUMINAZIONE	
SIMBOLO	DESCRIZIONE
	APP. S.L. SU PALO A SBRACCIO 3BN CON OTTICA ST-01 E CONTROL BOX ONDA CONVOGLIATA
	APP. S.L. SU PALO A SBRACCIO 3BN CON OTTICA ME-02 E CONTROL BOX ONDA CONVOGLIATA
	APP. S.L. DI CUI SOPRA SU VIADOTTO O SU MURI

anas GRUPPO FS ITALIANE

Direzione Progettazione e Realizzazione Lavori

S.S. 284 "Occidentale Etnea"

Ammodernamento del Tratto Adrano – Catania

1° lotto Adrano – Paternò

PROGETTO DEFINITIVO — COD. PA712

PROGETTAZIONE: ATI VIA - SERING - VIP - MARES

PROGETTISTA E RESPONSABILE DELL'INTEGRAZIONE DELLE PRESTAZIONI SPECIALISTICHE:
Dott. Ing. Giovanni Pasqua (Ord. Ing. Prov. Roma 21290)

RESPONSABILI D'AREA:
Geotecnica e Tracciato: MANDATARIA Dott. Ing. Massimo Capasso
Idrologia e Idraulica: MANDATARIA Dott. Ing. Giovanni Pasqua
Responsabile Strutture: Dott. Ing. Giovanni Pasqua
Responsabile Impianti: Dott. Ing. Massimo Capasso
Responsabile Strutture Geotecniche e Impianti: Dott. Ing. Sergio Di Maio
Responsabile Cantiere: Dott. Ing. Giovanni Pasqua
Responsabile Ambiente: Dott. Ing. Francesco Ventura
(Ord. Ing. Prov. Roma 19882)

GEOLOGO:
Dott. Geol. Emilio Carnevale (Ord. Geol. Regione Sicilia 366)

COORDINATORE SICUREZZA IN FASE DI PROGETTAZIONE:
Dott. Ing. Sergio Di Maio (Ord. Ing. Prov. Palermo 2915)

RESPONSABILE SIA:
Dott. Ing. Francesco Ventura (Ord. Ing. Prov. Roma 19882)

VISTO, IL RESPONSABILE DEL PROCEDIMENTO:
Dott. Ing. Aurelio Cappozzo

GRUPPO DI PROGETTAZIONE
MANDATARIA: VIA INGEGNERIA

MANDANTI: SERING INGEGNERIA; MARES

IMPIANTI TECNOLOGICI
PLANIMETRIE ILLUMINAZIONE

Tav. 02 di 03

CODICE PROGETTO	NOME FILE	REVISIONE	SCALA:
PROGETTO: DPPA0712 D 20 — LIV. PROG. D — ANNO 20	TOO-IM03-IMP-PL-01-04_A CODICE ELAB.: T00IIM03IMPPL02	A	1:1000

REV.	DESCRIZIONE	DATA	REDATTO	VERIFICATO	APPROVATO
D					
C					
B					
A	EMISSIONE	OTT. 2020	F. LA SAPPA	M. CUCUMO	G.PAGOTA