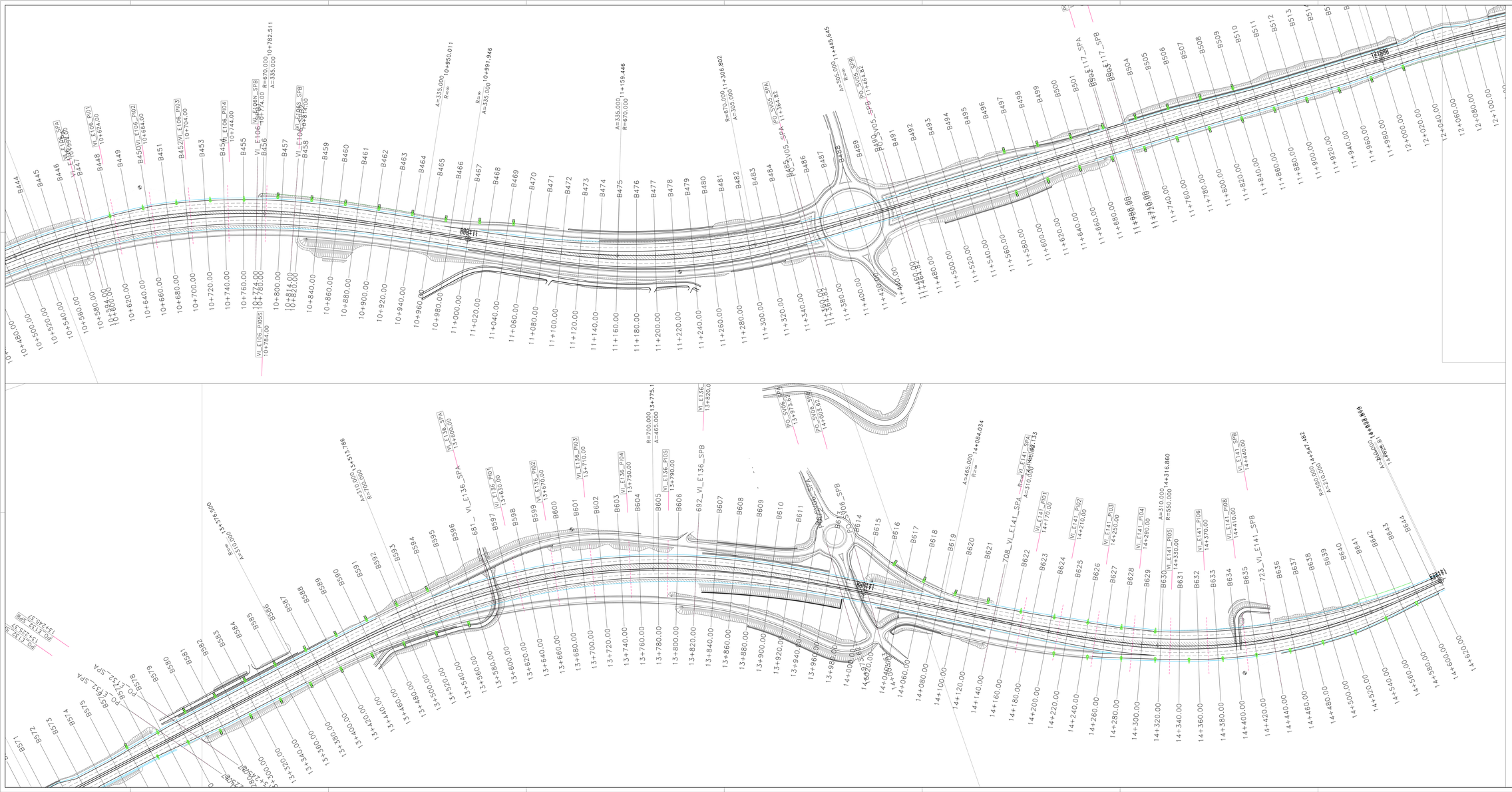

LEGENDA

IMPIANTO ILLUMINAZIONE	
SIMBOLO	DESCRIZIONE
	APP. S.L. SU PALO A SBRACCIO 3BN CON OTTICA ST-01 E CONTROL BOX ONDA CONVOLGLIATA
	APP. S.L. SU PALO A SBRACCIO 3BN CON OTTICA ME-02 E CONTROL BOX ONDA CONVOLGLIATA
	APP. S.L. DI CUI SOPRA SU VIADOTTO O SU MURI

anas GRUPPO FS ITALIANE — *Direzione Progettazione e Realizzazione Lavori*

S.S. 284 "Occidentale Etnea"

Ammodernamento del Tratto Adrano – Catania

1° lotto Adrano – Paternò

PROGETTO DEFINITIVO — COD. **PA712**

PROGETTISTA: ATI VIA - SERING - VIP - ARENA

PROGETTISTA E RESPONSABILE DELL'INTEGRAZIONE DELLE PRESTAZIONI SPECIALISTICHE:
Dott. Ing. Giovanni Pitaro (Ord. Ing. Prov. Reggio Calabria)
RESPONSABILI D'AREA:
Responsabile Idraulica: Dott. Ing. Massimo Capasso
Responsabile Tracciato Stradale: Dott. Ing. Maurizio Tarsia
Responsabile Strutture: Dott. Ing. Giovanni Pisani
Responsabile Geologia: Dott. Geol. Pietro Lo Presti
Responsabile Strutture Geotecniche e Impianti: Dott. Ing. Sergio Di Maio
Responsabile Cantierizzazione: Dott. Ing. Giovanni Ferraro
Responsabile Ambiente: Dott. Ing. Francesco Ventura
Dott. Ing. Pino Mario FANELLI
GEOLOGO:
Dott. Geol. Emilio Carnevale (Ord. Geol. Regione Sicilia 366)
COORDINATORE SICUREZZA IN FASE DI PROGETTAZIONE:
Dott. Ing. Sergio Di Maio (Ord. Ing. Prov. Palermo 2815)
RESPONSABILE SIA:
Dott. Ing. Francesco Ventura (Ord. Ing. Prov. Roma 19892)
VISTO: IL RESPONSABILE DEL PROCEDIMENTO:
Dott. Ing. Aurelio Cappozzo

GRUPPO DI PROGETTAZIONE
MANDATARIA: ViA INGEGNERIA
MANDANTI: SERING INGEGNERIA; ARENA PROGETTAZIONI

IMPIANTI TECNOLOGICI
PLANIMETRIE ILLUMINAZIONE

Tav. 03 di 03

CODICE PROGETTO	NOME FILE	REVISIONE	SCALA:
PROGETTO DPPA0712 — LIV. PROG. D — ANNO 20	CODICE ELAB. T00IM03IMPPL01	A	1:1000

REV.	DESCRIZIONE	DATA	REDATTO	VERIFICATO	APPROVATO
D					
C					
B					
A	EMISSIONE	OTT. 2020	F. LA SAPPA	M. CUCUMO	G.PAGLIA