CANTIERE TECNICO_CT04

Sup= 2000 mq

Area Operativa:

- Magazzino materiali dim. 2.6x5.2x2.2 m - n°8
- Guardiania - n°1
- Serbatoio idrico - n°1
- wc chimici - n°6
- Torre faro - n°1
-

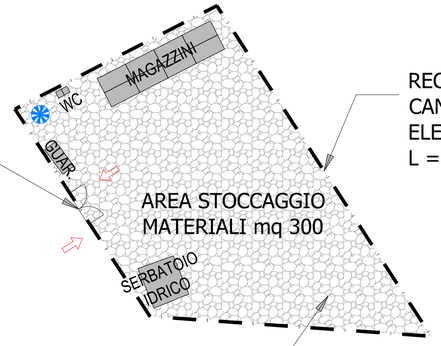

CANCELLO D'INGRESSO

AREA STOCCAGGIO MATERIALI mq 300

RECINZIONE FISSA DI CANTIERE IN RETE ELETTROSALDATA L = 188,00 m

PAVIMENTAZIONE IN GHIAIA STABILIZZATA COSTIPATA E SPIANATA 1.700 mq

INQUADRAMENTO GENERALE

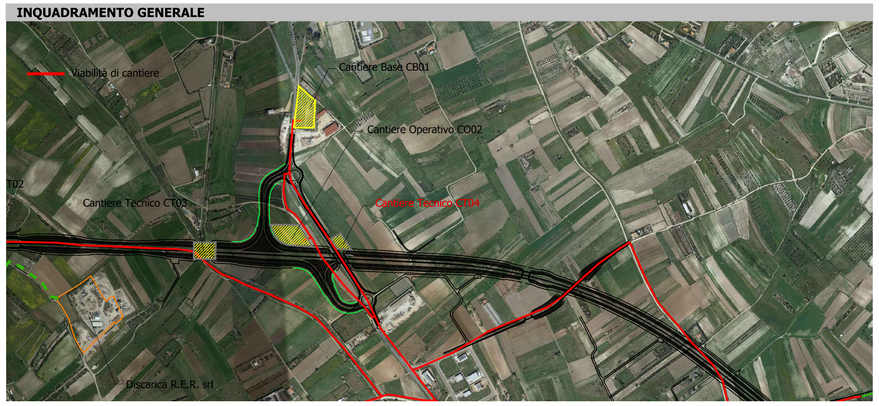

INQUADRAMENTO URBANISTICO

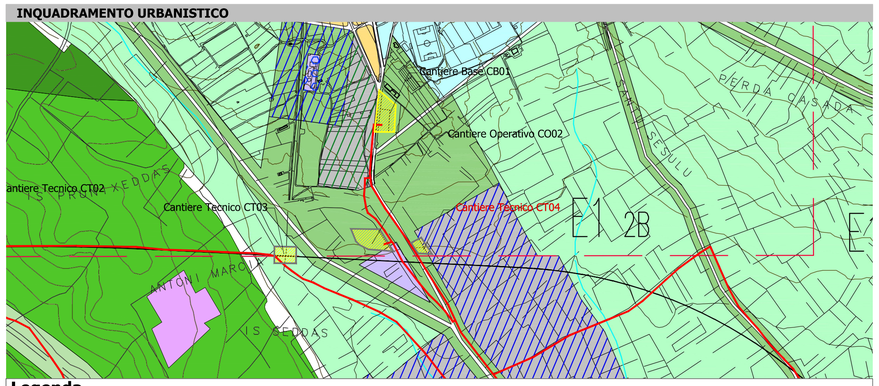

PIANO DI ASSETTO IDROGEOLOGICO

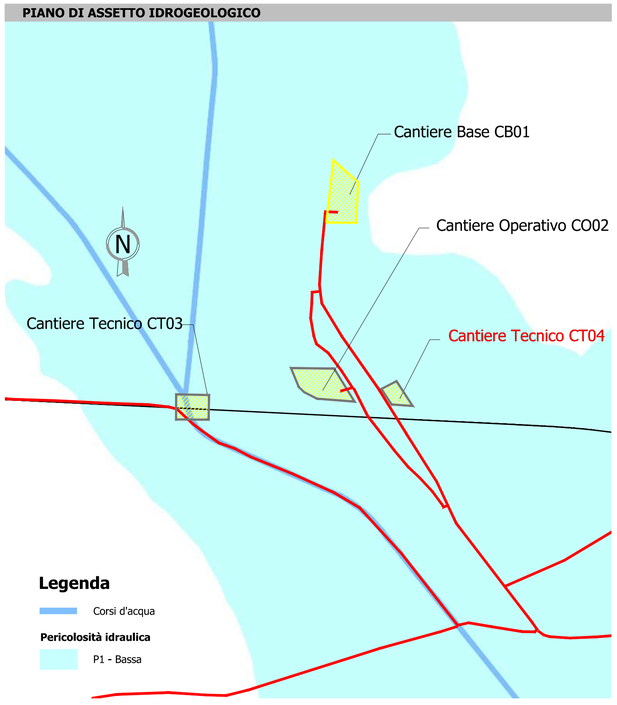

USO DEL SUOLO

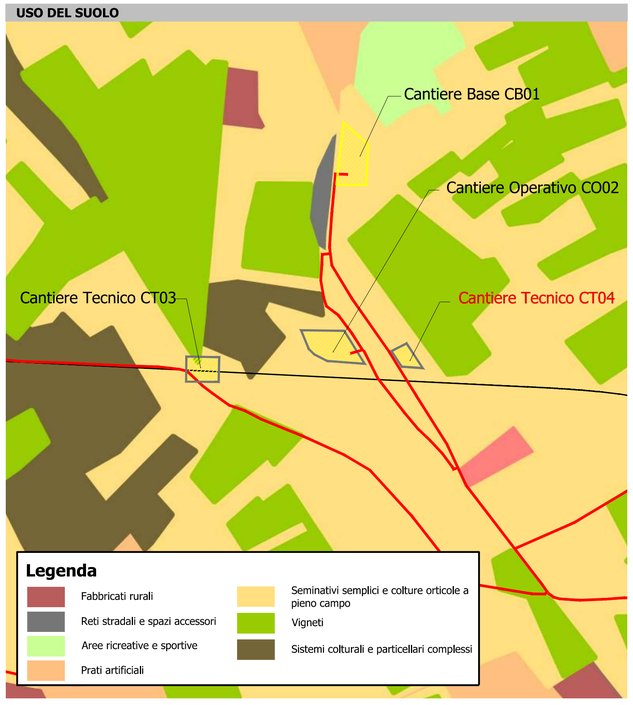

ANALISI VINCOLI

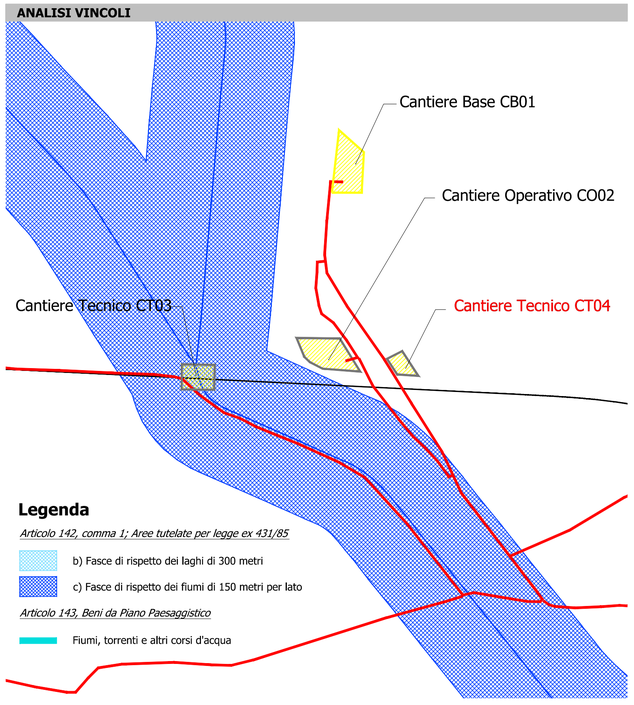

anas GRUPPO FS ITALIANE

Direzione Progettazione e Realizzazione Lavori

S.S. 554 "Cagliaritana"

Adeguamento al tipo B dal km 12+000 al km 18+000

Ex S.S.125 Orientale Sarda – Connessione tra la S.S.554 e la nuova S.S.554

PROGETTO DEFINITIVO COD. **CA352**

PROGETTAZIONE: ATI VIA - LOTTI - SERING - VDP - BRENG

RESPONSABILE DELL'INTEGRAZIONE DELLE PRESTAZIONI SPECIALISTICHE:
Dott. Ing. Francesco Nicchiarelli (Ord. Ing. Prov. Roma 14711)

PROGETTISTA:
Responsabile Tracciato stradale: *Dott. Ing. Massimo Capasso (Ord. Ing. Prov. Roma 26031)*
Responsabile Strutture: *Dott. Ing. Giovanni Piazza (Ord. Ing. Prov. Roma 27296)*
Responsabile Idraulica, Geotecnica e Impianti: *Dott. Ing. Sergio Di Maio (Ord. Ing. Prov. Palermo 2872)*
Responsabile Ambiente: *Dott. Ing. Francesco Ventura (Ord. Ing. Prov. Roma 14660)*

GEOLOGO:
Dott. Geol. Enrico Curcuruto (Ord. Geo. Regione Sicilia 966)

COORDINATORE SICUREZZA IN FASE DI PROGETTAZIONE:
Dott. Ing. Sergio Di Maio (Ord. Ing. Prov. Palermo 2872)

RESPONSABILE SIA:
Dott. Ing. Francesco Ventura (Ord. Ing. Prov. Roma 14660)

VISTO: IL RESPONSABILE DEL PROCEDIMENTO:
Dott. Ing. Francesco Carrias

GRUPPO DI PROGETTAZIONE
MANDATARIA: VIA INGEGNERIA
MANDANTI: LOTTI ingegneria; SERING INGEGNERIA; vdp; BRENG BRIDGE ENGINEERING

ORDINE INGEGNERI ROMA N° 14711 FRANCESCO NICCHIARELLI

CANTIERIZZAZIONE
SCHEDA AREA DI CANTIERE
CT04

CODICE PROGETTO (PROGETTO / LIV. PROG. / ANNO)	NOME FILE	REVISIONE	SCALA:
DPCA0352 D 19	T00CA00CANDI_Scheda area di cantiere CODICE ELAB. T00CA00CANDI08	A	VAR.

REV.	DESCRIZIONE	DATA	REDATTO	VERIFICATO	APPROVATO
D					
C					
B					
A	EMISSIONE	FEB.2020	C. TUTONE	S. SAMMATARO	F.NICCHIARELLI