PLANIMETRIA DA prog. 2+500,00 a prog. 3+860,00

TIPICO PLINTO PREFABBRICATO

SEZIONI

VISTA ASSONOMETRICA

TIPICO POZZETTO/PROLUNGHE

SEZIONI

VISTA ASSONOMETRICA

TIPICO POZZETTI/PROLUNGHE

DIMENSIONI [mm]					PESO [Kg]	
A	B	H	DM	S	Pozzetti	Prolunghe
30	30	30	15	3,0	30	24
40	40	40	25	3,0	60	54
50	50	50	26	3,5	86	72
60	60	56	28	5,0	186	156
70	70	70	45	5,0	210	180
80	80	80	60	5,2	336	300
100	100	100	70	6,0	580	500

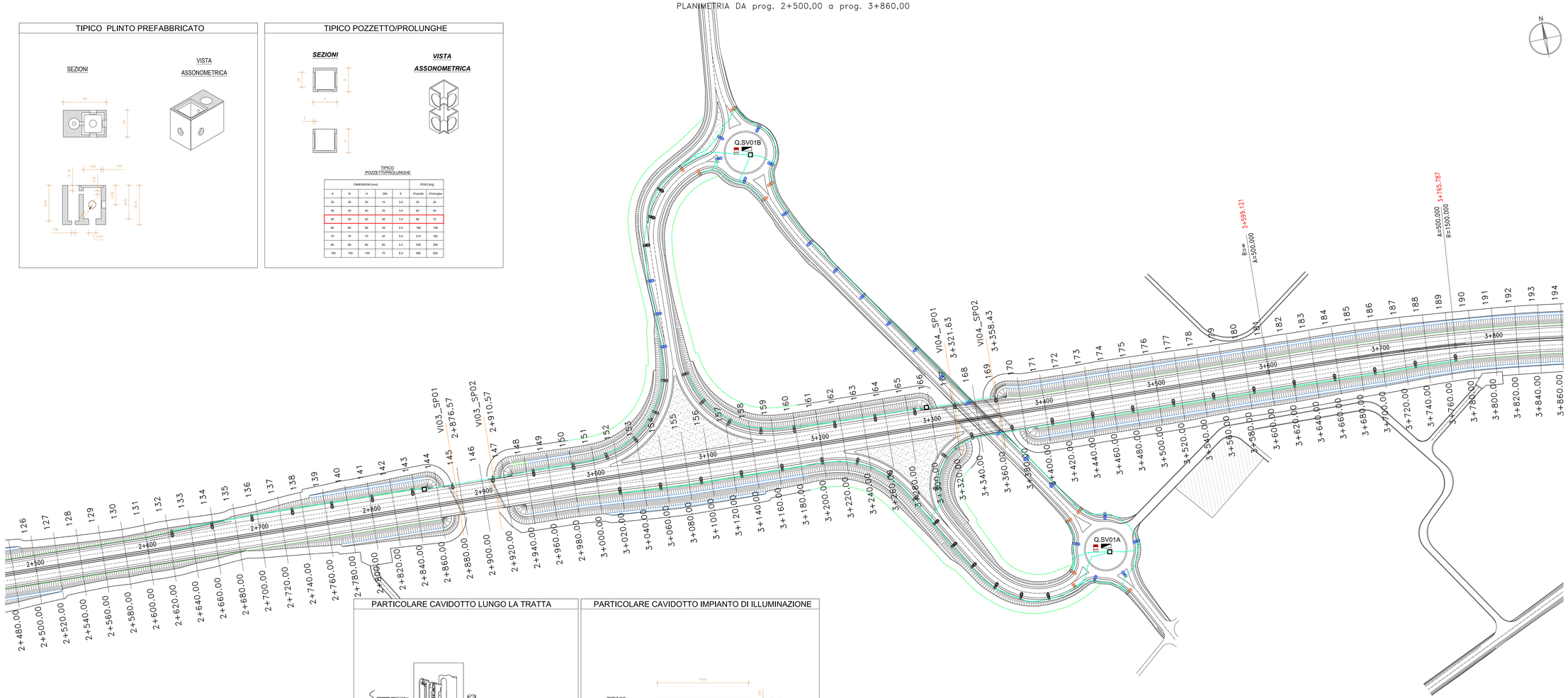

LEGENDA

IMPIANTO DISTRIBUZIONE SECONDARIA	
SIMBOLO	DESCRIZIONE
	TUBO INTERRATO IN POLIETILENE A DOPPIA PARETE - DIAMETRO 110 MM
	CONDUTTURA A VISTA IN CANALE PORTACAVI 100x75 mm
	PROLUNGA PER POZZETTO IN CEMENTO - PER POZZETTI DIM. INT. 50X50 CM ED ALTEZZA SUPERIORE AI 40 CM - CARRABILE
	POZZETTO IN CEMENTO - DIM. INT. 50X50 CM ED ALTEZZA COMPRESA 35 ÷ 45 CM - CARRABILE CHIUSINO PER POZZETTI - CLASSE B250 - IN GHISA SFERIOIDALE - PER POZZETTO 50X50 CM
	PUNTI PER PALI DI ILLUMINAZIONE - VOLUME ESTERNO (VUOTO X PIENO) COMPRESE DA 0,941 MC A 1,230 MC
	QUADRO ELETTRICO DI SVINCOLO IN ARMADIO STRADALE IN SMC (VETRORESINA)
	CONTATORE - ENTE FORNITORE IN ARMADIO IN VETRORESINA

PARTICOLARE CAVIDOTTO LUNGO LA TRATTA

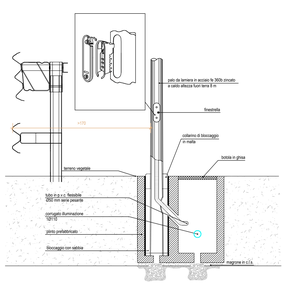

PARTICOLARE CAVIDOTTO IMPIANTO DI ILLUMINAZIONE

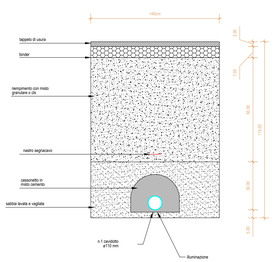

anas GRUPPO FS ITALIANE

Direzione Progettazione e Realizzazione Lavori

S.S. 554 "Cagliaritana"

Adeguamento al tipo B dal km 12+000 al km 18+000

Ex S.S.125 Orientale Sarda – Connessione tra la S.S.554 e la nuova S.S.554

PROGETTO DEFINITIVO — COD. CA352

PROGETTAZIONE: ~~ANAS - UOTT - SERING - VIA - IDRO~~

RESPONSABILE DELL'INTEGRAZIONE DELLE PRESTAZIONI SPECIALISTICHE:
Dott. Ing. Francesco Nicolosenti (Ord. Ing. Prov. Roma 14711)

PROGETTISTA:
Responsabile Tecnico-Amministrativo Dott. Ing. Massimo Capasso (Ord. Ing. Prov. Roma 26427)
Responsabile Strutture Dott. Ing. Giovanni Piazza (Ord. Ing. Prov. Roma 19000)
Responsabile Idraulica, Geotecnica e Impianti Dott. Ing. Sergio Di Maio (Ord. Ing. Prov. Roma 19000)
Responsabile Ambiente Dott. Ing. Francesco Ventura (Ord. Ing. Prov. Roma 14660)

GEOLOGO:
Dott. Geol. Enrico Cursaruto (Ord. Geo. Regione Sicilia 966)

COORDINATORE SICUREZZA IN FASE DI PROGETTAZIONE:
Dott. Ing. Sergio Di Maio (Ord. Ing. Prov. Palermo 2812)

RESPONSABILE SIA:
Dott. Ing. Francesco Ventura (Ord. Ing. Prov. Roma 14660)

VISTO: IL RESPONSABILE DEL PROCEDIMENTO:
Dott. Ing. Francesco Corrias

GRUPPO DI PROGETTAZIONE

MANDATARIA: VIA INGEGNERIA

MANDANTI: LOTTI Geol. Ing.ingegneria; SERING INGEGNERIA; dp; BRENG ENGINEERING

IMPIANTI TECNOLOGICI

Planimetrie distribuzione secondaria

Tav. 1 di 3

CODICE PROGETTO		NOME FILE		REVISIONE	SCALA:
PROGETTO	LIV. PROG.	ANNO	CODICE ELAB.		
DPCA0352	D	19	TGIMD2IMPPL01	A	1:1.000

REV.	DESCRIZIONE	DATA	REDATTO	VERIFICATO	APPROVATO
D					
C					
B					
A	EMISSIONE	FEB. 2020	F. LA SPPA	M.A. CUCCARO	F.NICOSIMELLI