

**S.S. 554 "Cagliaritana"**

Adeguamento al tipo B dal km 12+000 al km 18+000

Ex S.S.125 Orientale Sarda – Connessione tra la S.S.554 e la nuova S.S.554

**PROGETTO DEFINITIVO**

COD. CA352

**PROGETTAZIONE: ATI VIA - LOTTI - SERING - VDP - BRENG**

**RESPONSABILE DELL'INTEGRAZIONE DELLE PRESTAZIONI SPECIALISTICHE:**

*Dott. Ing. Francesco Nicchiarelli (Ord. Ing. Prov. Roma 14711)*

**PROGETTISTA:**

Responsabile Tracciato stradale: *Dott. Ing. Massimo Capasso (Ord. Ing. Prov. Roma 26031)*  
 Responsabile Strutture: *Dott. Ing. Giovanni Piazza (Ord. Ing. Prov. Roma 27296)*  
 Responsabile Idraulica, Geotecnica e Impianti: *Dott. Ing. Sergio Di Maio (Ord. Ing. Prov. Palermo 2872)*  
 Responsabile Ambiente: *Dott. Ing. Francesco Ventura (Ord. Ing. Prov. Roma 14660)*

**GEOLOGO:**

*Dott. Geol. Enrico Curcuruto (Ord. Geo. Regione Sicilia 966)*

**COORDINATORE SICUREZZA IN FASE DI PROGETTAZIONE:**

*Dott. Ing. Sergio Di Maio (Ord. Ing. Prov. Palermo 2872)*

**RESPONSABILE SIA:**

*Dott. Ing. Francesco Ventura (Ord. Ing. Prov. Roma 14660)*

**VISTO: IL RESPONSABILE DEL PROCEDIMENTO:**

*Dott. Ing. Francesco Corrias*

**GRUPPO DI PROGETTAZIONE**

**MANDATARIA:**



**MANDANTI:**



**RELAZIONE PAESAGGISTICA  
DOCUMENTAZIONE FOTOGRAFICA**

CODICE PROGETTO		NOME FILE		REVISIONE	SCALA:	
PROGETTO	LIV. PROG.	ANNO	T00IA04AMBCT06A_DOC_FOTOGRAFICA			
DPCA0352	D	19	CODICE ELAB.	T00IA04AMBCT06	A	-
D						
C						
B						
A	EMISSIONE	FEB.2020	S.TERENZI	F.VENTURA	F.NICCHIARELLI	
REV.	DESCRIZIONE	DATA	REDATTO	VERIFICATO	APPROVATO	

**Localizzazione dell'intervento**



**Comune di Quartucciu (primo tratto)**



**Ortofoto con sovrapposizione del primo tratto di intervento situato nel Comune di Quartucciu**



Punti di ripresa fotografici. (fonte: Google Earth)



**Punto 1: Vista dall'intersezione tra Località Pill' 'e Matta e Strada Ex Provinciale Quartucciu Ganni in direzione della Strada Statale 125 Orientale Sarda, a Nord-Est del centro abitato di Quartucciu (fonte: Sopralluogo VDP)**



Punto 2: Vista dalla Strada Ex Provinciale Quartucciu Ganni in direzione dell'intersezione con la Strada Statale 125 Orientale Sarda, a Nord-Est del centro abitato di Quartucciu (fonte: Google Earth)



**Punto 3: Vista dalla Strada Provinciale 94 in direzione della Strada Statale 125 Orientale Sarda, a Nord-Est del centro abitato di Quartucciu. Da questa inquadratura è visibile, da un punto di vista opposto, l'intersezione ripresa dal punto 2 (fonte: Google Earth)**



**Punto 4: Vista dalla Strada Provinciale 94 in direzione della Strada Statale 125 Orientale Sarda, a Nord-Est del centro abitato di Quartucciu (fonte: Sopralluogo VDP)**





Punto 5: Vista dalla SS 125 in direzione da Quartucciu verso Maracalagonis, a Nord-Est del centro abitato di Quartucciu. Nell'area inquadrata, sulla destra verrà realizzata una rotatoria a raso e sulla sinistra verrà realizzata la Strada Statale 554, con un tratto in sopraelevata (fonte: Google Earth)



**Punto 6: Vista in direzione Nord da una strada vicinale, situata a Nord-Est del centro abitato di Quartucciu. Nell'area inquadrata verrà realizzata la SS 554, secondo l'asse Est-Ovest, con attraversamento in sopraelevata della strada vicinale fotografata (fonte: Sopralluogo VDP)**



**Punto 7: Vista in direzione Sud da una strada vicinale, situata a Nord-Est del centro abitato di Quartucciu. Nell'area fotografata verrà realizzata la SS 554, secondo l'asse Est-Ovest, con attraversamento in sopraelevata della suddetta strada vicinale (fonte: Sopralluogo VDP)**



**Punto 8: Vista in direzione Nord da una strada vicinale, situata a Nord-Est del centro abitato di Quartucciu. Nell'area fotografata verrà realizzata in rilevato la SS 554, secondo l'asse Est-Ovest (fonte: Sopralluogo VDP)**

**Comune di Maracalagonis**

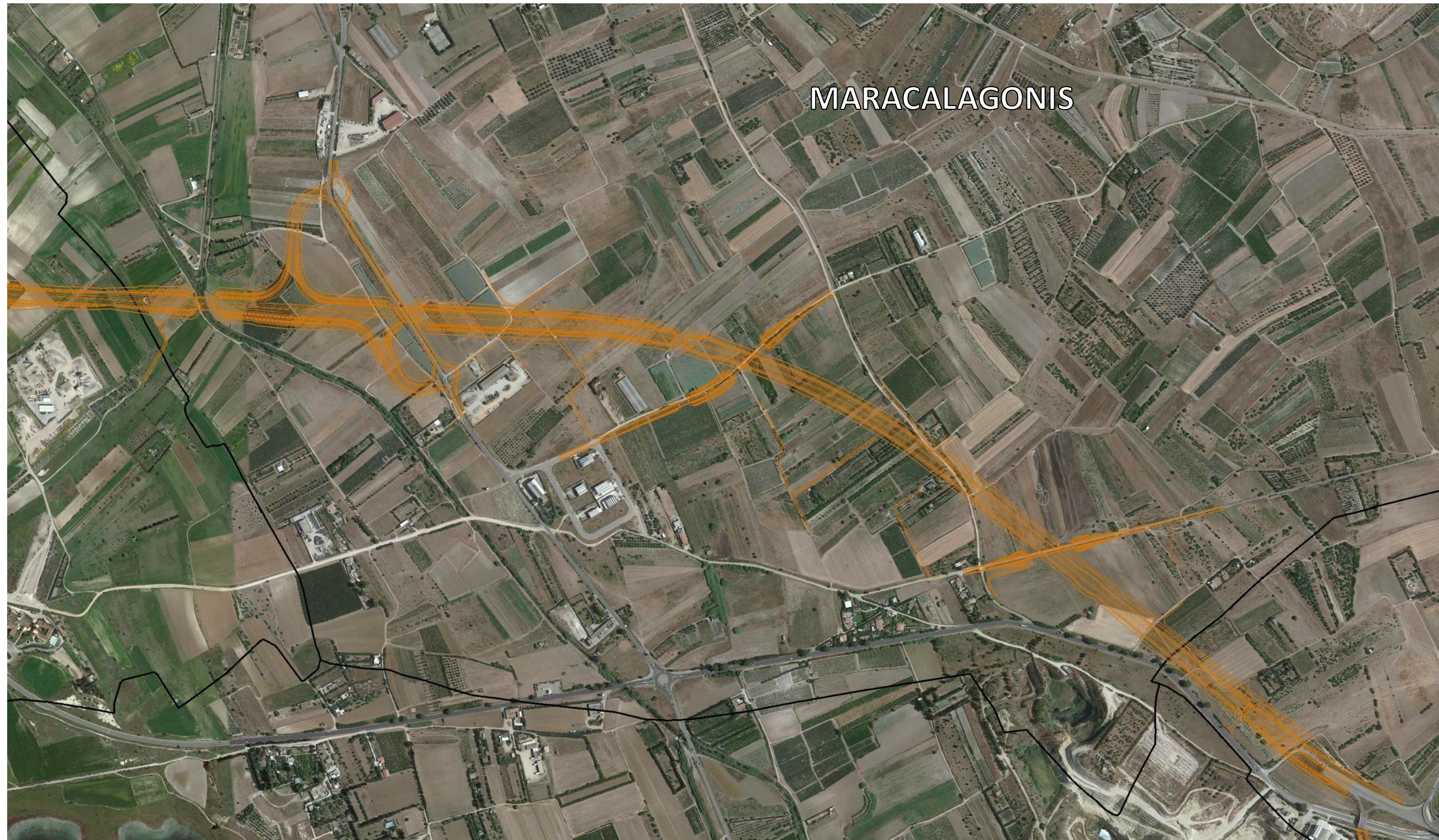

**Ortofoto con sovrapposizione del tratto di intervento situato nel Comune di Maracalagonis**



Punti di ripresa fotografici (fonte: Google Earth)



**Punto 9: Vista in direzione Est da una strada vicinale, situata a Sud del centro abitato di Maracalagonis. La foto inquadra una parte dell'area di rispetto del Riu Foxi, che si trova a circa 70 metri dal punto di osservazione, mentre la SS 554 sarà realizzata oltre il fiume, a circa 250 metri dal punto di ripresa (fonte: Sopralluogo VDP)**



**Punto 10: Vista dalla Strada Provinciale 15 in direzione Sud. Il punto di ripresa è situato a Sud del centro abitato di Maracalagonis e si trova in prossimità del luogo in cui verrà realizzata una rotatoria a raso, dalla quale si diramerà uno svincolo verso la SS 554, il cui tracciato si svilupperà circa 300 metri più a Sud lungo l'asse Est-Ovest (fonte: Sopralluogo VDP)**





**Punto 11: Vista dalla Strada Provinciale 15 in direzione Nord. Il punto di ripresa è situato a Sud del centro abitato di Maracalagonis e si trova in prossimità del luogo in cui verrà realizzata una rotatoria a raso, dalla quale si diramerà uno svincolo verso la SS 554, il cui tracciato sarà realizzato circa 150 metri più a Nord lungo l'asse Est-Ovest (fonte: Google Earth)**



**Punto 12: Vista in direzione Nord da una strada vicinale, situata a Sud del centro abitato di Maracalagonis. Nell'area fotografata verrà realizzata in rilevato la SS 554, secondo l'asse Est-Ovest (fonte: Sopralluogo VDP)**



**Punto 13: Vista in direzione Sud-Ovest da una strada vicinale, situata a Sud-Est del centro abitato di Maracalagonis. Nell'area fotografata verrà realizzata in rilevato la SS 554, secondo l'asse Est-Ovest (fonte: Sopralluogo VDP)**



Punto 14: Vista in direzione Nord da una strada vicinale, situata a Sud-Est del centro abitato di Maracalagonis. Nell'area inquadrata verrà realizzata in rilevato la SS 554, secondo l'asse Est-Ovest (fonte: Sopralluogo VDP)

**Comune di Quartucciu (secondo tratto)**



**Ortofoto con sovrapposizione del secondo tratto di intervento situato nel Comune di Quartucciu**



Punti di ripresa fotografici (fonte: Google Earth)



Punto 15: Vista in direzione Nord-Est dalla Strada Statale 125. Nell'area inquadrata, a circa 50 metri dal punto di ripresa, verrà realizzata in rilevato la SS 554 (fonte: Google Earth)



**Punto 16: Vista in direzione Sud-Ovest da una strada vicinale, situata a Nord-Ovest della frazione Sant'Isidoro. Nell'area inquadrata, a circa 700 metri dal punto di ripresa, verrà realizzata in rilevato la SS 554 (fonte: Sopralluogo VDP)**





Punto 17: Vista in direzione Est dalla Strada Statale 125. Nella foto sono visibili il viadotto che verrà raccordato allo svincolo di accesso alla SS 554 e, sullo sfondo oltre il viadotto, una porzione della SS 554 bis (fonte: Google Earth)



**Punto 18: Vista dallo svincolo di raccordo tra la SS 554 bis e la SS 125 in direzione della SS 554. Nella foto è inquadrato il piccolo tratto già esistente, ma non attivo, della SS 554, separato dalla strada attualmente in uso dai new jersey in primo piano (fonte: Google Earth)**