

PERCORSO CENTRALE NUCLEARE CAORSO-CAVA INERTI PIACENZA

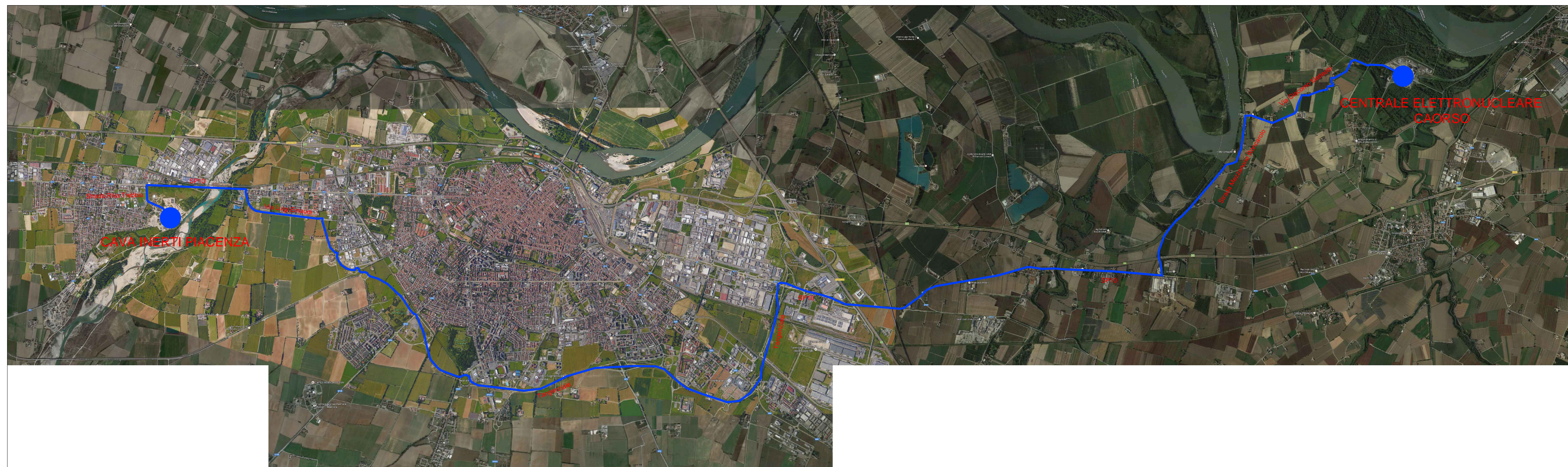

PERCORSO CAVA INERTI PIACENZA-CENTRALE NUCLEARE CAORSO

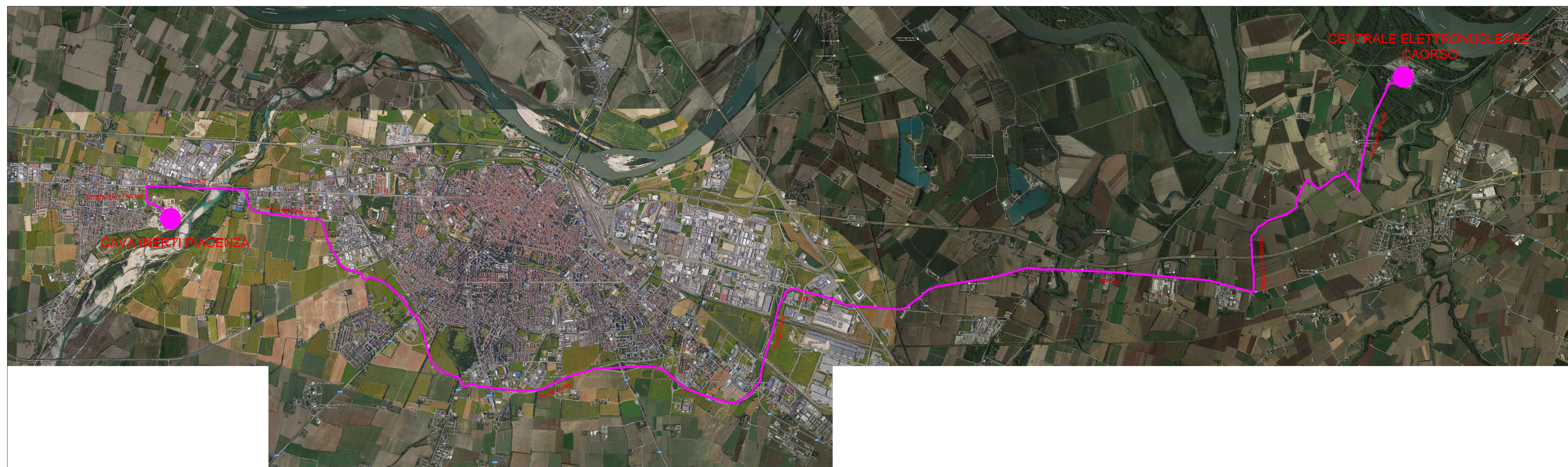

LEGENDA

- PERCORSO CENTRALE ELETTRONUCLEARE CAORSO-CAVA INERTI PIACENZA
- PERCORSO CAVA INERTI PIACENZA-CENTRALE ELETTRONUCLEARE CAORSO

NOTA: La cava INERTI PIACENZA è il sito scelto per il conferimento dei materiali risultanti dalle demolizioni degli edifici ERSBA1 e ERSBA2 e dei materiali provenienti dagli scavi presso la Centrale nucleare di Caorso

**PROGETTO ESECUTIVO PER L'ADEGUAMENTO DEI DEPOSITI TEMPORANEI ERSBA 1 E 2 DELLA CENTRALE DI CAORSO**  
 PROGETTISTA INCARICATO:  
**SALC&ICS**  
 SITI PROGETTI ITALIA  
 INGEGNERIA INTEGRATA S.p.A.  
 Responsabile della progettazione:  
 Ing. Stefano Possati

Descrizione Elaborato:  
 PARTE GENERALE  
 ELABORATI GENERALI  
 Planimetria siti di conferimento rifiuti e viabilità di collegamento cantiere - deposito ERSBA 1 e ERSBA 2

Scala: -      Data: 28/12/2016      Codice Elaborato: **PE.EG.00.PL.001**

Verifica: L. Coppola      Autorizzazione: A. Malani      Approvazione: S. Possati

Timbrati e firme per responsabilità di legge									
01	09/02/2017	Inserimento cartiglio con nominativi della struttura della progettazione, timbre	ESTERNO				Bultrio G. ING	Mattari P. ING	Del Lucchese M. ING
REV	DATA	DESCRIZIONE DELLA REV	INCARICATO	COLLABORAZIONI	VERIFICA	APPROVATO	AUTORIZZATO DA		
			Progettista	Cooperatore	Chiedenti Art. 29	Responsabile	Incaricato Art. 29		
PROGETTO: <b>Sito di Caorso</b> AD - Adeguamento Deposito TITOLO: <b>ESBA</b> Descrizione: <b>Planimetria siti di conferimento rifiuti e viabilità di collegamento cantiere - deposito ERSBA 1 e ERSBA 2</b> ESITO SORVEGLIANZA: <input checked="" type="checkbox"/> POSITIVO / <input type="checkbox"/> NEGATIVO / <input type="checkbox"/> COME CORRETTO / <input type="checkbox"/> PER INFORMAZIONI SCALA: 1:xxx      Dis. N. CA AD 00281      Livello: E Formato: A0      Invel. DC      Sedimento: ESR      Foglio: 1      Di: 1 SOSTITUISCE IL: xx xx xxxxx      Nome file: PE.EG.00.PL.001.dwg									



Elaborato: CA AD 00281

Rev: 01

Stato: Autorizzato



*Il sistema informatico prevede la firma elettronica pertanto l'indicazione delle strutture e dei nominativi delle persone associate certifica l'avvenuto controllo.*

<i>N</i>	<i>File name</i>	<i>Data</i>
1	imm map3.png	29/12/2016 13:47
2	10-11372_CAORSO_PE.ctb	29/12/2016 13:47
3		
4		
5		
6		
7		
8		
9		
10		
11		
12		
13		
14		
15		
16		
17		
18		
19		
20		
21		
22		
23		
24		
25		
26		
27		