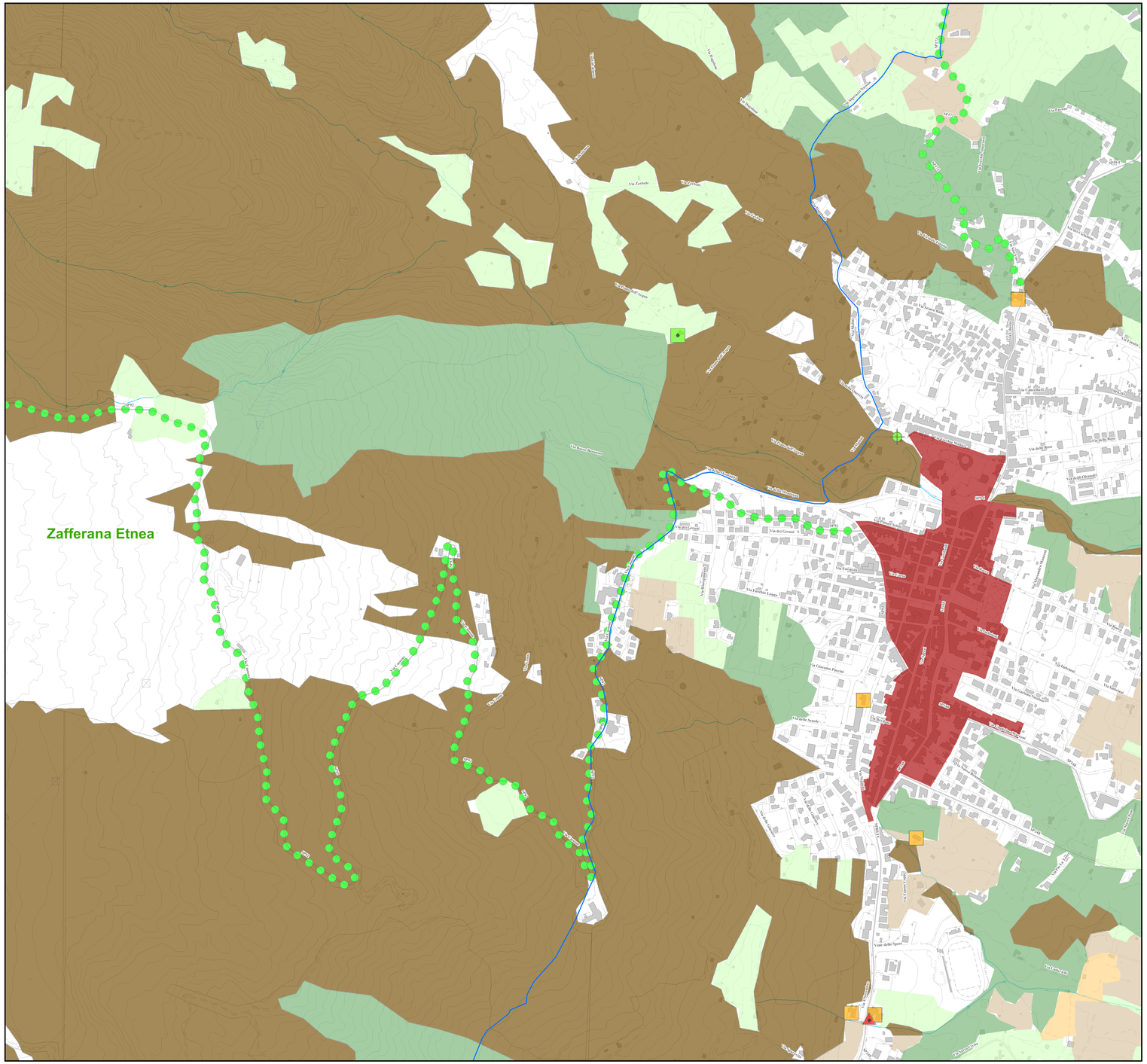


# Legenda

Condotta di progetto

**Sistema Naturale-Sottosistema Abiotico**

**Componente Geomorfologica**

conetti vulcanici

**Componente Geologica**

geositi

**Componente Idrogeologica**

Torrenti

**Sistema Antropico-Sottosistema agricolo forestale**

**Componente Paesaggio agrario**

Paesaggio delle colture erbacee

Paesaggio dei mosaici colturali

Paesaggio delle colture arboree

Paesaggio del vigneto

Paesaggio dell'agrumeto

Paesaggio del ficodindieto; consociazione ficodindia olivo

Paesaggio del pistacchieto

Paesaggio del noccioleto

Paesaggio delle colture in serra

**Sistema Naturale-Sottosistema biotico**

**Componente Vegetazionale**

Bosco

Pascolo, macchia e rupestre-Pascolo, macchia e rupestre

Vegetazione ripariale

**Sistema Antropico-Sottosistema Insediativo**

**Componente storico-culturale**

Beni isolati ( Caratterizzazione per Classe)

A1

A2

A3

B1

B2

B3

C1

D1

D10

D2

D3

D4

D5

D8

D9

E2

E4

E5

E6

E7

beni archeologici art10

centri e nuclei storici

**Componente del paesaggio percettivo**

tratti panoramici

(Fonte: Sistema Informativo Territoriale Regionale - Regione Sicilia)

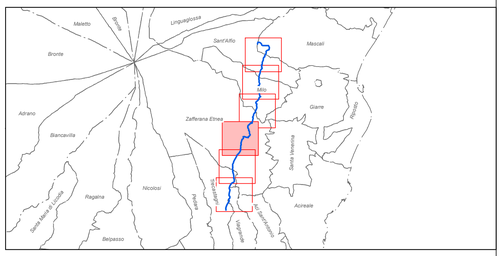


ACOSET SPA
Viale Mario Rapisardi, 164 - 95123, Catania
Tel 095360133 Fax 095356032
PEC: acoset@pec.it Sito: www.acoset.com
P.IVA 00132380874

**Lavori di posa condotta idrica per il collegamento del Pozzo denominato "Rosella" agli Impianti Acoset Spa**

**STUDIO PRELIMINARE AMBIENTALE per la VALUTAZIONE DI ASSOGGETTABILITA' A VIA**

**Carta della struttura del paesaggio**

| Il Responsabile Unico del Procedimento | Coordinatore della Sicurezza in fase di Progettazione ed Esecuzione | Tavola 16.4 |
|---|---|---|
| Ing. R.Savarese | Ing. B.Santangelo | |

| I Progettisti | | | Scala |
|---|---|---|---|
| Ing. F.Arcidiacono | Ing. P. Cutore | Ing. A.Pagano | 1:5000 |

| Supporto alla Progettazione | Data |
|---|---|
| Ing. N. Dell'Orto Ing. S.A. Di Gregorio Dott. G. Sapienza Ing. A. Torre Ing. A.Torrisi | |

| Supporto al RUP | Il Direttore Tecnico | Il Direttore Generale | Il Presidente |
|---|---|---|---|
| Ing. F.G.A. Vagliasindi | Ing. E.Greco | G. Rizzo | P.A. D. Di Gloria |