DATI TECNICI FUNZIONALI

N. SCHEDA DI DETTAGLIO	
RICOSTITUZIONE FORMAZIONE LINEARE	
RIMBOSCHIMENTO DIFFUSO	
RIPRISTINO AREA VERDE URBANO/ORNAMENTALE	
MASCHERAMENTO IMPIANTO	
IMPIANTO	20133/1
STAZIONE DI MONITORAGGIO	

CONFINI AMMINISTRATIVI

DATI CARATTERISTICI

DATI DI COSTRUZIONE

PRESSIONE DI PROGETTO **75.0** bar

PRESSIONE MASSIMA DI ESERCIZIO (MOP) **70.0** bar

GRADO DI UTILIZZAZIONE DICHIARATO **f - 0.57**

REALIZZATO IN CONFORMITA' AL **D.M.17/04/2008**

RIVESTIMENTO GIUNTI DI SALDATURA

FASCE TERMORESTRINGENTI C50 PRIMER (A.07.10.02)

DATI GENERALI

DN	200	SP	7.0	[8'']	3727.02 m
DN	100	SP	5.2	[4'']	2.08 m

LUNGHEZZA TOTALE IMPIANTO 3730.00 m.

PLANIMETRIA 1:2000

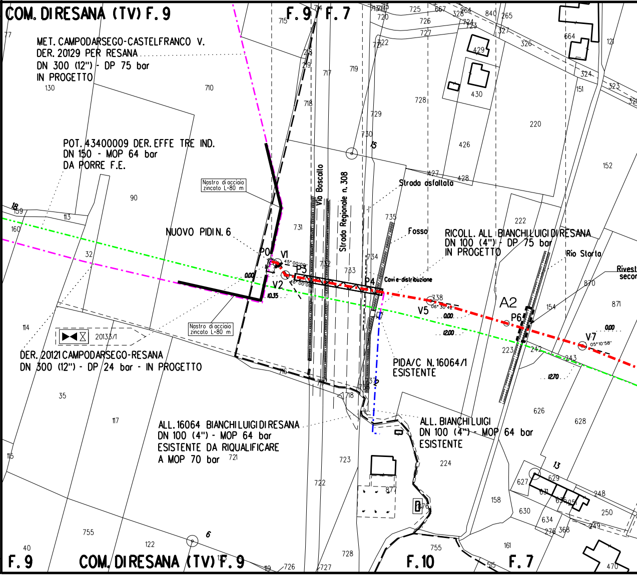
COM. DI RESANA (TV) F. 9
F. 9
F. 7
MET. CAMPODARSEGO-CASTELFRANCO V.
DER. 20129 PER RESANA
DN 300 (12") - DP 75 bar
IN PROGETTO
POT. 43400009 DER. EFFE TRE IND.
DN 150 - MOP 64 bar
DA PORRE F.E.
Nastro di acciaio zincato L=80 m
NUOVO PIDI N. 6
P0
V1
45° 00'00"
P3
V2
46° 00'00"
0.00
10.35
Via Boscalto
Strada Regionale n. 308
Strada asfaltata
Fosso
Cavi e-distribuzione
P4
RICOLL. ALL BIANCHI LUIGI DI RESANA
DN 100 (4") - DP 75 bar
IN PROGETTO
Rio Storta
Rivest
secon
V5
06° 30'42"
0.00
12.00
A2
P6
V7
05° 10'58"
0.00
12.70
PIDA/C N. 16064/1
ESISTENTE
Nastro di acciaio zincato L=80 m
20133/1
DER. 20121 CAMPODARSEGO-RESANA
DN 300 (12") - DP 24 bar - IN PROGETTO
ALL. 16064 BIANCHI LUIGI DI RESANA
DN 100 (4") - MOP 64 bar
ESISTENTE DA RIQUALIFICARE
A MOP 70 bar
ALL. BIANCHI LUIGI
DN 100 (4") - MOP 64 bar
ESISTENTE
15
18
6
13
2
F. 9
COM. DI RESANA (TV) F. 9
F. 10
F. 7

CONFINI AMMINISTRATIVI

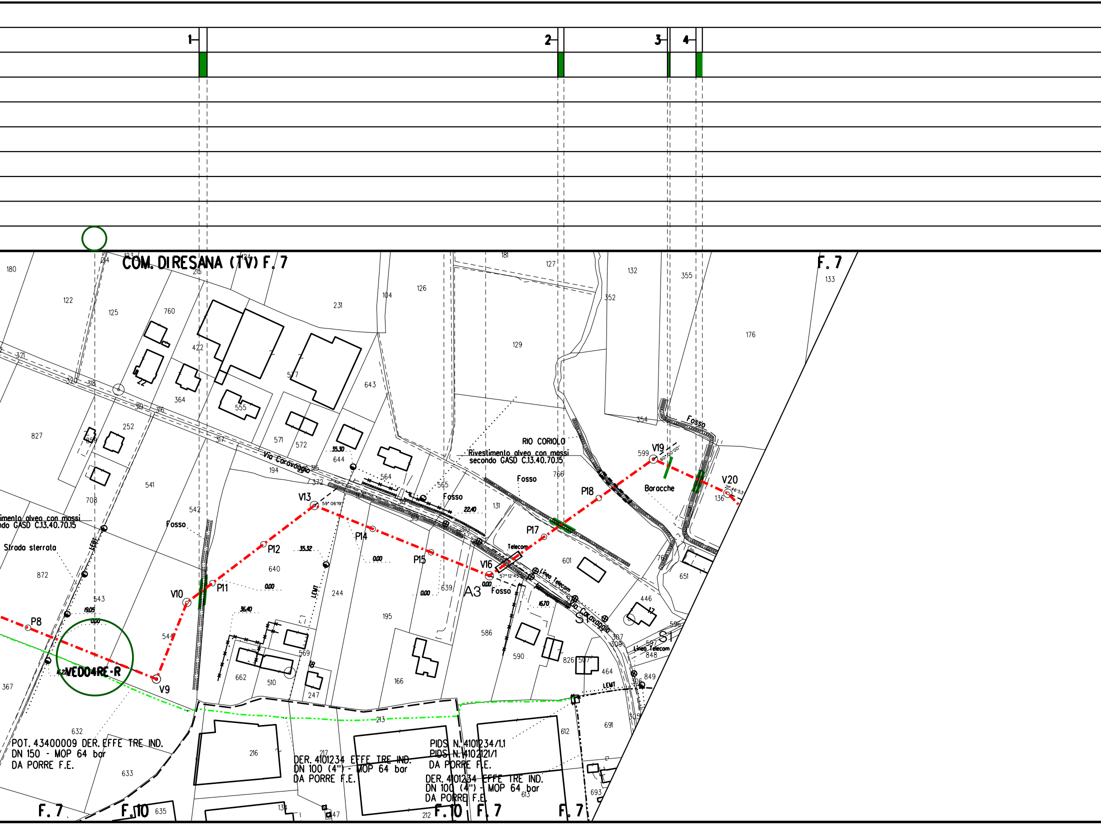
1
2
3
4
COM. DI RESANA (TV) F. 7
F. 7
F. 7
F. 10
F. 10
F. 7
F. 7
Via Caravaggio
RIO CORIOLO
Rivestimento alveo con massi
secondo GASD C.13.40.70.15
imento alveo con massi
ndo GASD C.13.40.70.15
Strada sterrata
Fosso
Fosso
Fosso
Fosso
Fosso
Baracche
Telecom
Linea Telecom
Linea Telecom
LEMT
LEMT
LEMT
VEDO4RE-R
P8
V9
V10
P11
P12
V13
P14
P15
V16
P17
P18
V19
V20
A3
S1
S1
59° 06'19"
57°12'45"
60°00'00"
21°46'53"
19.05
0.00
36.40
35.32
35.30
0.00
0.00
0.00
22.40
0.00
16.70
POT. 43400009 DER. EFFE TRE IND.
DN 150 - MOP 64 bar
DA PORRE F.E.
DER. 4101234 EFFE TRE IND.
DN 100 (4") - MOP 64 bar
DA PORRE F.E.
PIDS N. 4101234/1.1
PIDS N. 4102121/1
DA PORRE F.E.
DER. 4101234 EFFE TRE IND.
DN 100 (4") - MOP 64 bar
DA PORRE F.E.
180
122
125
123
124
214
215
231
104
126
181
127
132
355
133
352
176
129
760
422
577
643
371
320
318
319
316
364
555
22
827
252
850
317
571
572
644
564
565
766
354
599
136
541
194
372
312
315
313
310
131
708
542
640
244
195
639
601
76
651
446
17
596
597
848
307
309
586
590
826
507
464
849
306
305
872
543
544
662
510
569
18
247
166
367
632
633
635
216
217
213
212
134
147
612
613
691
693

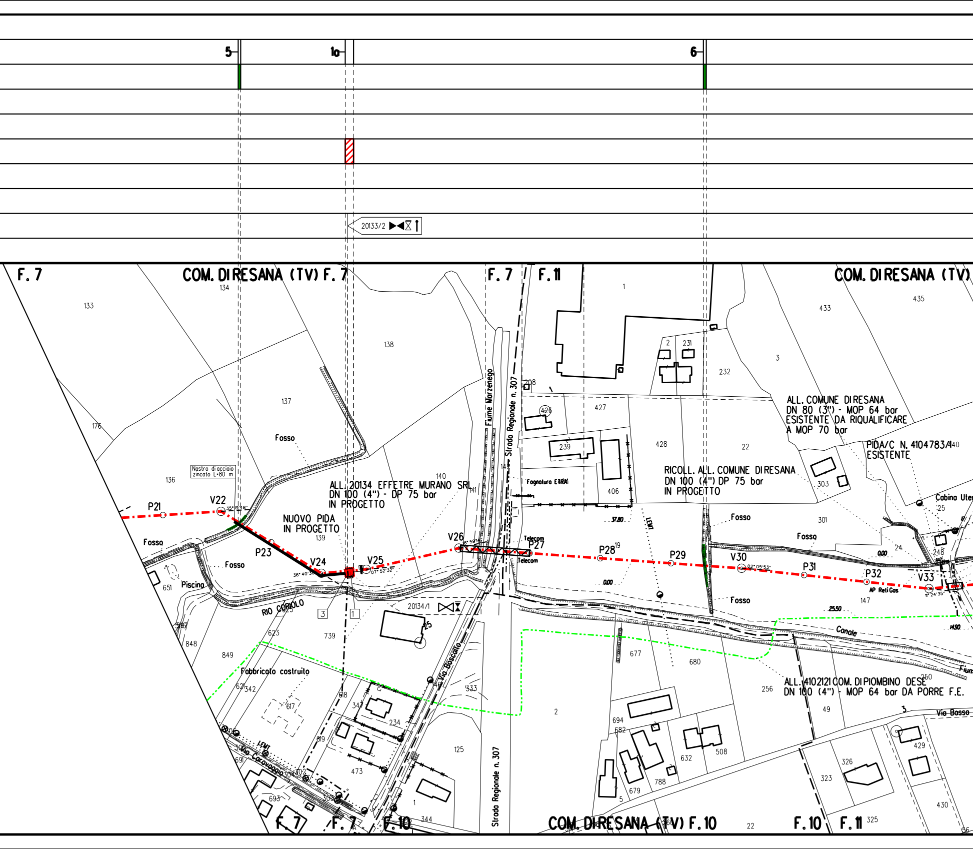
5
1a
6
20133/2
F. 7
COM. DI RESANA (TV) F. 7
F. 7
F. 11
COM. DI RESANA (TV)
Nastro di acciaio zincato L=80 m
P21
V22
35°19'48"
P23
V24
36° 40'30"
V25
07° 52'32"
V26
6° 59'14"
P27
P28
P29
V30
02° 05'53"
P31
P32
V33
11° 24'35"
ALL. 20134 EFFETRE MURANO SRL
DN 100 (4") - DP 75 bar
IN PROGETTO
NUOVO PIDA
IN PROGETTO
20134/1
3
1
Fosso
Piscina
RIO CORIOLO
Fabbricato costruito
Via Boscalto
Fiume Marzenego
Strada Regionale n. 307
Fognatura EtRA
Telecom
LEMT
37.80
0.00
ALL. COMUNE DI RESANA
DN 80 (3") - MOP 64 bar
ESISTENTE DA RIQUALIFICARE
A MOP 70 bar
PIDA/C N. 4104783/1
ESISTENTE
RICOLL. ALL. COMUNE DI RESANA
DN 100 (4") DP 75 bar
IN PROGETTO
Cabina Ute
AP Reti Gas
25.50
14.90
Canale
Fium
ALL. 4102121 COM. DI PIOMBINO DESE
DN 100 (4") - MOP 64 bar DA PORRE F.E.
Via Bosso
Via Caravaggio
Strada Regionale n. 307
COM. DI RESANA (TV) F. 10
F. 7
F. 7
F. 10
F. 10
F. 11
133
134
138
137
176
136
140
141
139
651
848
849
623
739
621
342
617
618
619
343
234
473
691
693
125
333
344
1
2
208
426
427
239
406
428
22
232
231
2
3
433
435
303
301
24
248
25
147
677
680
256
250
49
694
682
632
508
679
788
5
323
326
429
430
325
22

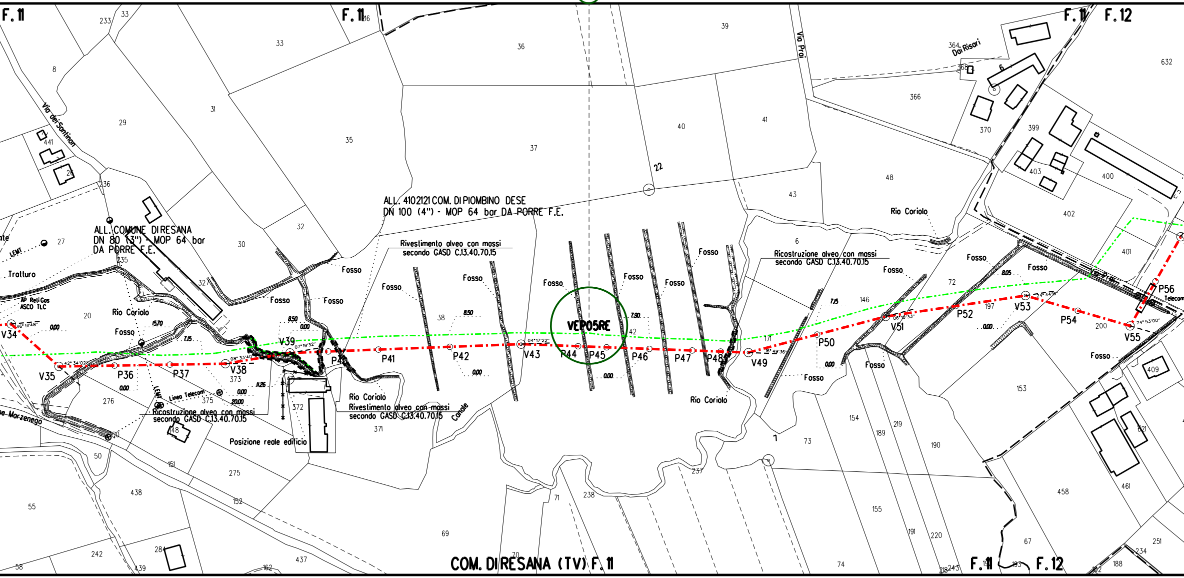
F. 11
F. 11
F. 11
F. 12
COM. DIRESANA (TV) F. 11
F. 11
F. 12
VEP05RE
ALL. 4102121 COM. DI PIOMBINO DESE
DN 100 (4") - MOP 64 bar DA PORRE F.E.
ALL. COMUNE DIRESANA
DN 80 (3") - MOP 64 bar
DA PORRE F.E.
Rivestimento alveo con massi
secondo GASD C.13.40.70.15
Ricostruzione alveo con massi
secondo GASD C.13.40.70.15
Ricostruzione alveo con massi
secondo GASD C.13.40.70.15
Rio Coriolo
Rivestimento alveo con massi
secondo GASD C.13.40.70.15
Posizione reale edificio
Rio Coriolo
Rio Coriolo
Rio Coriolo
Via dei Santinon
Via Prai
Via Prai
Dai Risari
Tratturo
Canale
Linea Telecom
AP Reti Gas
ASCO TLC
LEMT
Fosso
V34
V35
P36
P37
V38
V39
P40
P41
P42
V43
P44
P45
P46
P47
P48
V49
P50
V51
P52
V53
P54
V55
P56
22
1
6

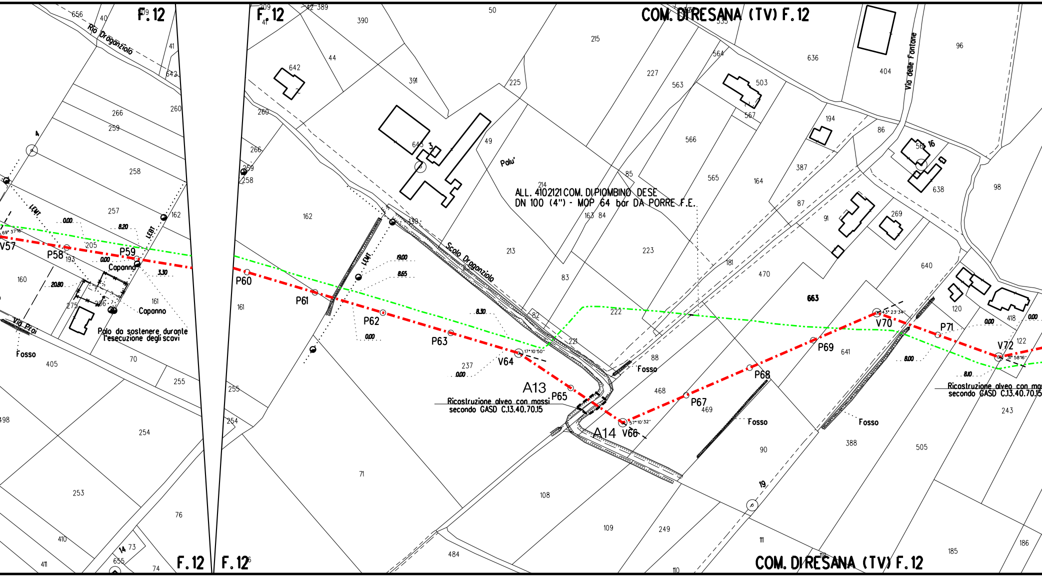
F. 12
F. 12
COM. DI RESANA (TV) F. 12
Rio Draganziola
Scolo Draganziola
Via delle Fontane
Via Prai
Palu'
ALL. 4102121 COM. DI PIOMBINO DESE
DN 100 (4") - MOP 64 bar DA PORRE F.E.
Capanno
Capanno
Palo da sostenere durante
l'esecuzione degli scavi
Fosso
Fosso
Fosso
Fosso
Ricostruzione alveo con massi
secondo GASD C.13.40.70.15
Ricostruzione alveo con massi
secondo GASD C.13.40.70.15
V57
P58
P59
P60
P61
P62
P63
V64
A13
P65
A14
V66
P67
P68
P69
V70
P71
V72
LEMT
LEBT
LEMT
LEMT
69° 37'16"
17° 10'50"
57° 10'32"
43° 23'34"
31° 58'16"
0.00
8.20
0.00
3.30
20.80
19.00
8.65
8.30
0.00
0.00
8.00
0.00
8.10
0.00
4
3
16
19
14
COM. DI RESANA (TV) F. 12
F. 12
F. 12

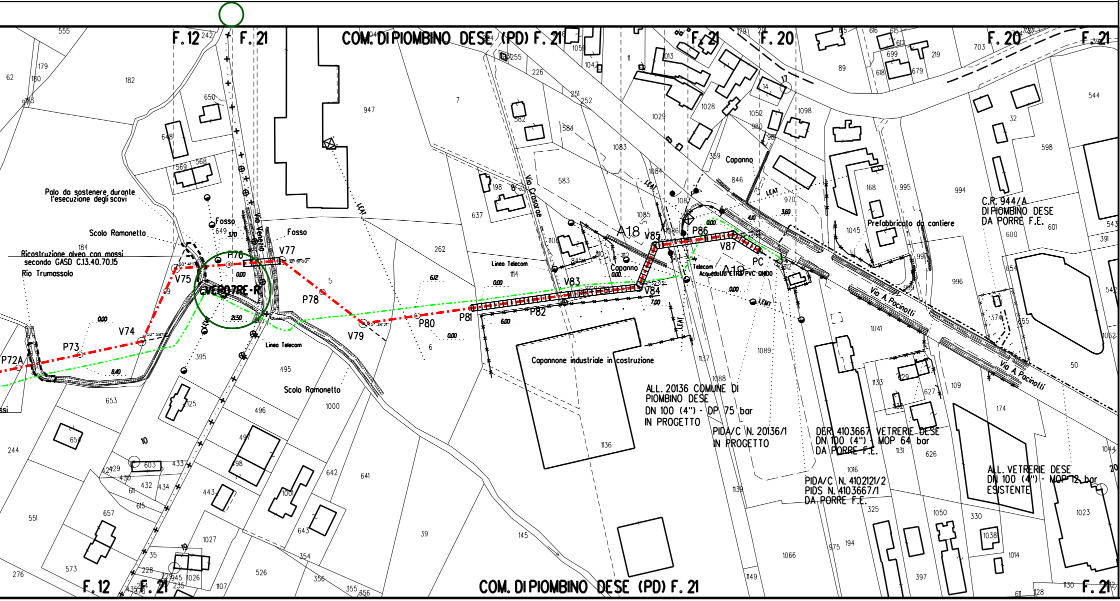
F. 12
F. 21
COM. DI PIOMBINO DESE (PD) F. 21
F. 20
Via Veneto
Via Crosarae
Via A. Pacinotti
Palo da sostenere durante l'esecuzione degli scavi
Scolo Ramonello
Ricostruzione alveo con massi secondo GASD C.13.40.70.15
Rio Trumassolo
Fosso
VEP07RE-R
P72A
P73
V74
V75
P76
V77
P78
V79
P80
P81
P82
V83
V84
V85
P86
V87
PC
A18
A19
LEAT
Linea Telecom
Telecom
Acquedotto ETRA PVC DN100
Capanno
Capannone industriale in costruzione
Prefabbricato da cantiere
C.R. 944/A DI PIOMBINO DESE DA PORRE F.E.
ALL. 20136 COMUNE DI PIOMBINO DESE DN 100 (4") - DP 75 bar IN PROGETTO
PIDA/C N. 20136/1 IN PROGETTO
DER. 4103667 VETRERIE DESE DN 100 (4") - MOP 64 bar DA PORRE F.E.
PIDA/C N. 4102121/2 PIDS N. 4103667/1 DA PORRE F.E.
ALL. VETRERIE DESE DN 100 (4") - MOP 12 bar ESISTENTE
COM. DI PIOMBINO DESE (PD) F. 21

LEGENDA

-·-·-·-·-·- METANODOTTO IN PROGETTO

-·-·-·-·-·- METANODOTTI IN ESERCIZIO

-·-·-·-·-·- METANODOTTI DA DISMETTERE

-·-·-·-·-·- METANODOTTI IN PROGETTO DA ALTRA OPERA

🟩 Rimboschimento diffuso

■ Ricostituzione formazione lineare

▨ Ripristino area verde urbano/ornamentale

🟥 Mascheramento impianto

○ Stazione di monitoraggio Vegetazione, Flora, Fauna ed Ecosistemi

Mappe catastali aggiornate in data 16/11/2017

Il presente disegno e' di proprieta' aziendale - La societa' tutelera' i propri diritti a termine di legge.

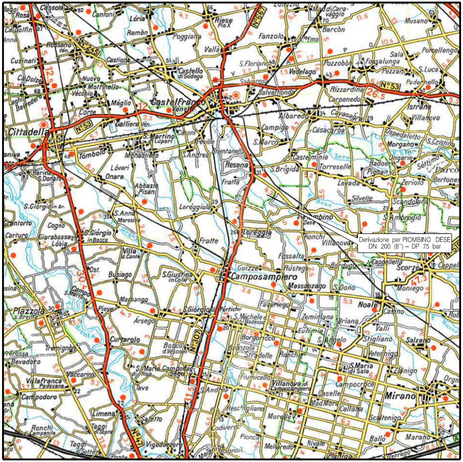
Derivazione per PIOMBINO DESE
DN 200 (8") – DP 75 bar
Castelfranco Veneto
Cittadella
Camposampiero
Mirano
Noale
Vedelago
Resana
Loreggia
Piombino Dese

COROGRAFIA **SCALA 1:** 200.000

Nei Comuni di PIOMBINO DESE,RESANA

ORDINE DOTTORI AGRONOMI DOTTORI FORESTALI
Dott. MONTALBANO MIRELLA
n. 362
ALBO MARCHE

Rev.	Data	Descrizione	Disegn.	Contr.	Approv.
0	04/11/2020	EMISSIONE	IEMBO	LUMINARI	MONTALBANO

Proprietario: snam

Progettista: COMIS
consulenza materiali · ispezioni · saldatura
progettazione · direzione lavori

Disegno: P-RV-20133

Impianto: DERIVAZIONE PER PIOMBINO DESE
DN 200 (8") - DP 75 bar

Revisione 0

Comm. NR/05194/R-L12

Cod.tec. 20133

PLANIMETRIA CATASTALE CON TIPOLOGIE
DI RIPRISTINO VEGETAZIONALE

Scala 1:2000