



REGIONE DEL VENETO

SUPERSTRADA A PEDAGGIO PEDEMONTANA VENETA

| CONCESSIONARIO | | CONTRAENTE GENERALE | | | | | | |
|--|----|--|---------|--|------------|------------|-----------|------------|
|  SPV SpA Via Inverio, 24/A 10146 Torino IL DIRETTORE TECNICO: Geom. Giovanni Salvatore D'Agostino | | Società di progetto ai sensi dell'art. 156 D.LGS 163/06 subentrato all'ATI Consorzio Stabile fra le Imprese:      | | | | | | |
| PROGETTISTA  Dott. Ing. TURSO Adriano n° 1400 Sezione A Settore: Civile Ambientale Industriale Informazione | | GEOLOGO  ALESSIO Carlo N° 255 | | | | | | |
| COORDINATORE PER LA SICUREZZA IN FASE DI ESECUZIONE  INGEGNERE MASSIMILIANO BUZZI LAUREA SPECIALISTICA Sezione A N° 5472/A | | DIRETTORE DEI LAVORI  INGEGNERE ELENA MARIA REPETTO LAUREA SPECIALISTICA Sezione A N° 9700/A | | | | | | |
| N. Progr. _____ CARTELLA N. _____ | | PROGETTO ESECUTIVO VARIAZIONE PROGETTUALE dal KM 79+300 al KM 79+900 | | | | | | |
| LOTTO 3 - TRATTA "D" Dal Km 75+625 al Km 87+700 | | Il presente elaborato è valido per costruire solo se firmato digitalmente ai sensi del D.Lgs 82/2005 | | | | | | |
| TITOLO ELABORATO: PROGETTO DELL'INFRASTRUTTURA CANTIERIZZAZIONE DC3D001-0/23 - DEVIAZIONE CANALI Fasistica di realizzazione SI3D014-C - Canale Sant'Andrà - Ramo 1 - Fase 1 | | | | | | | | |
| PV V CN DC GE 3 D 0 2 3 - 0 0 1 0 0 0 1 D A 0 SCALA: Varie | | | | | | | | |
| REV. | CL | DESCRIZIONE | REDATTO | DATA | VERIFICATO | DATA | APPROVATO | DATA |
| 0 | PR | Integrazione progetto esecutivo relativa alla variazione progettuale dal km 79+300 al km 79+900 | SIPAL | 30/09/2020 | SIPAL | 01/10/2020 | SIS | 02/10/2020 |
| IL RESPONSABILE DEL PROCEDIMENTO: Dott. Ing. Elisabetta Pellegrini | | | | <input type="checkbox"/> VALIDAZIONE: PROTOCOLLO : _____ DEL: _____ | | | | |

PV_V_CN_DC_GE_3_D_023-001_0_001_D_A_0_Anu.dwg

FASISTICA DI REALIZZAZIONE
SI3D014-C - CANALE SANT'ANDRA' - RAMO 1

FASE 1a

- Realizzazione sistemazione idraulica a Sud
- Deviazione tratto Sud DN600 esistente su deviazione

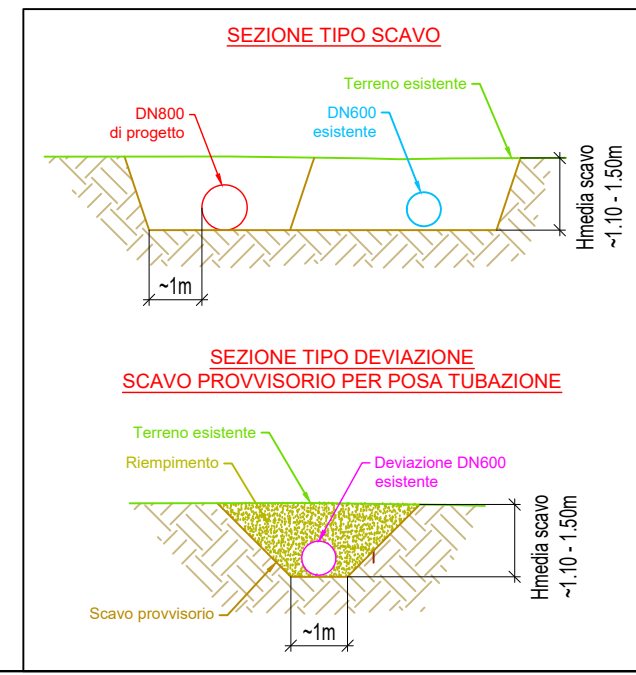
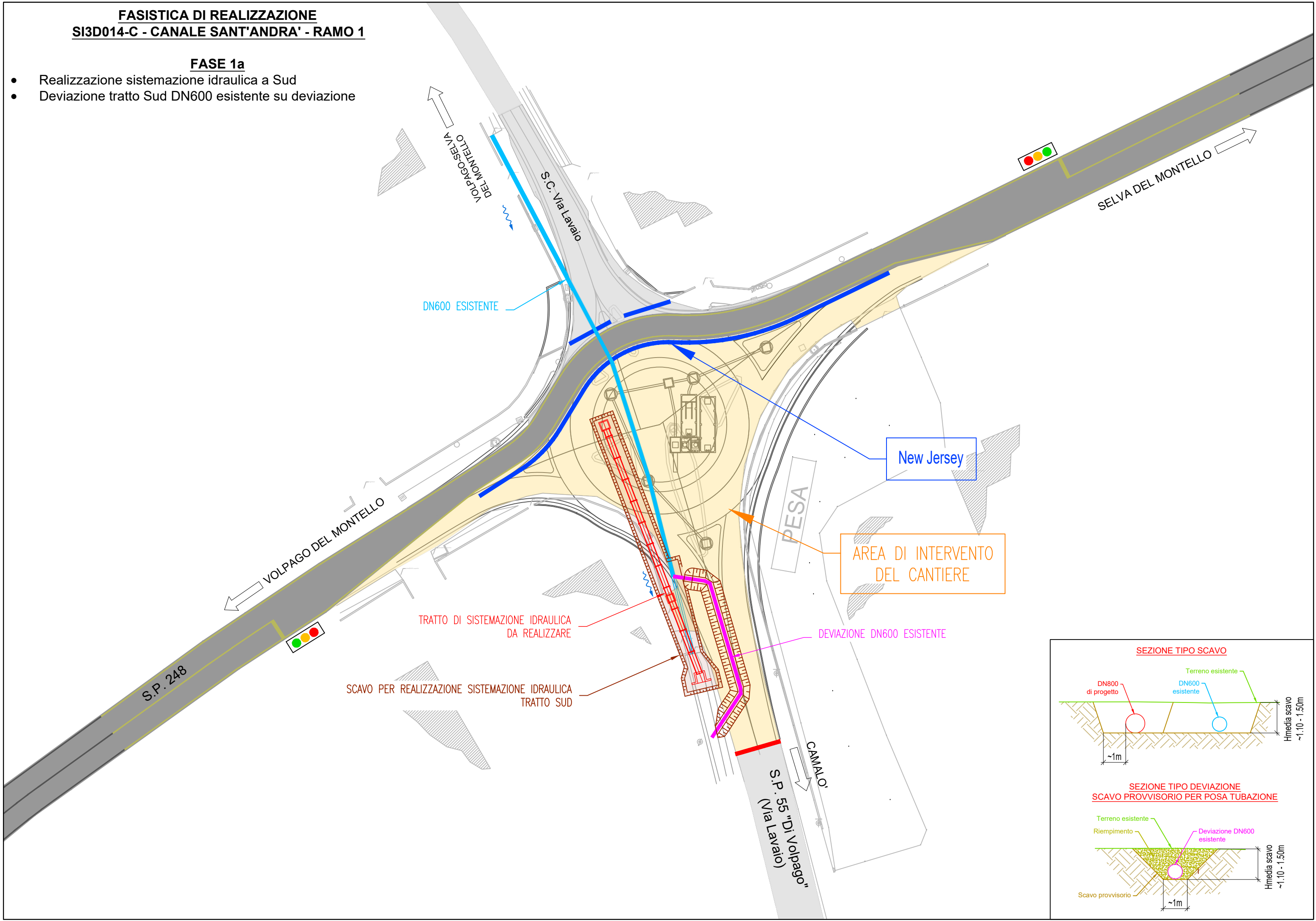

FASISTICA DI REALIZZAZIONE
SI3D014-C - CANALE SANT'ANDRA' - RAMO 1

FASE 1b

- Collegamento DN600 esistente a sistemazione idraulica definitiva realizzata a Sud
- Proseguo lavori rotatoria

