

LEGENDA	
	STRADE PUBBLICHE
	ACQUE PUBBLICHE
	SUPERFICI DA ESPROPRIARE
	AREE GIA' INTERESSATE DA PROCEDURA ART 22BIS
	FABBRICATI INTERFERITI ACCATASTATI
	FABBRICATI INTERFERITI NON ACCATASTATI
	LIMITI FOGLI DI MAPPA

QUADRO D'UNIONE

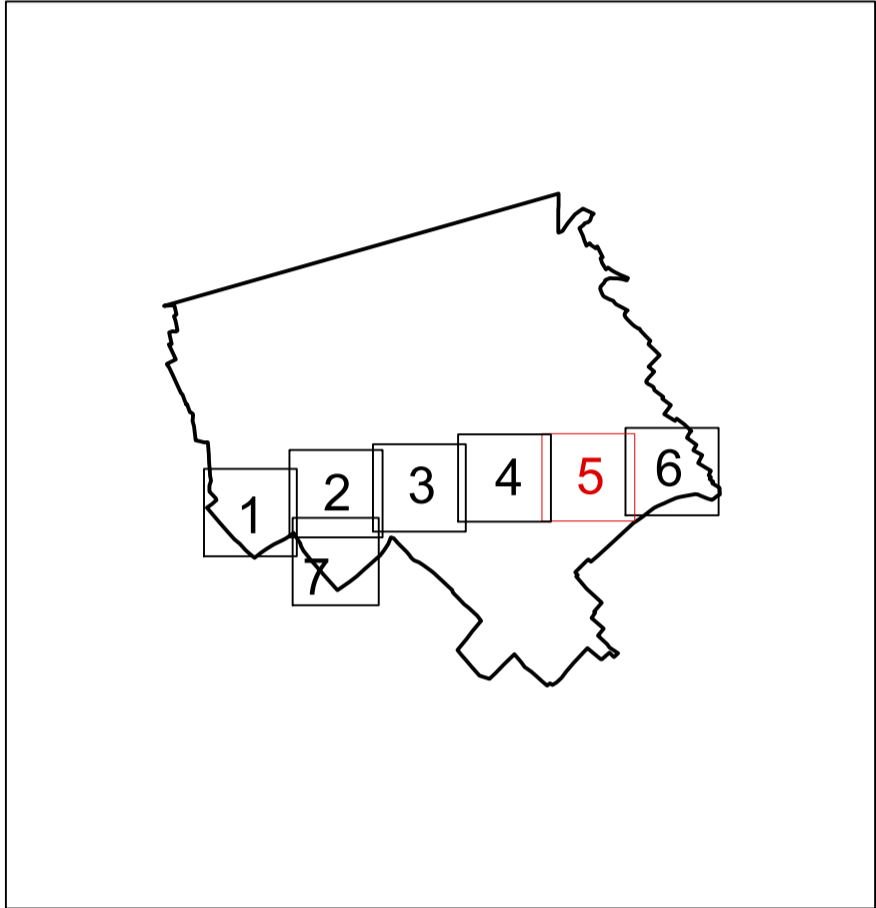

REGIONE DEL VENETO

SUPERSTRADA A PEDAGGIO
PEDEMONTANA VENETA

CONCESSIONARIO SPV SpA Via Inverto, 24/A 10146 Torino IL DIRETTORE TECNICO: Geom. Giovanni Salvatore D'Agostino		CONTRAENTE GENERALE SIS Scpa Via Inverto, 24/A 10146 Torino	
PROGETTISTA ORDINE INGEGNERI PROVINCIA TARANTO Dott. Ing. TURSO Adriano n° 1400 Sezione A Super: -Civile Ambientale Industriale Informazione		GEOLOGO ALESSIO L. N. 2022 DIRETTORE DEI LAVORI ELISABETTA PELLEGRINI N° 8700/A	

N. Progr. _____	PROGETTO ESECUTIVO	LOTTO 3 - TRATTA "D"
CARTELLA N. _____	VARIAZIONE PROGETTUALE dal Km 79+300 al Km 79+900	Dal Km 75+625 al Km 87+700

TITOLO ELABORATO: **PROGETTO DELL'INFRASTRUTTURA ESPROPRI PIANO PARTICELLARE DI ESPROPRIO VA3D008-0 - Viabilità Via Fornace Vecchia - Comune di Volpago del Montello (TV)**

PV V E S G E G E 3 D 0 0 0 - 0 0 2 0 0 0 1 D A 0 SCALA: 1:2000

REV.	CL.	DESCRIZIONE	REDATTO	DATA	VERIFICATO	DATA	APPROVATO	DATA
0	PR	Integrazione progetto esecutivo relativa alla variazione progettuale dal km 79+300 al km 79+900	SIPAL	30/09/2020	SIPAL	01/10/2020	SIS	02/10/2020

IL RESPONSABILE DEL PROCEDIMENTO: Dott. Ing. Elisabetta Pellegrini	<input type="checkbox"/> VALIDAZIONE: PROTOCOLLO: _____ DEL: _____
--	---

PV_V_E_S_G_E_G_E_3_D_0_0_0_0_0_0_1_D_A_0_0_2_0_0_0_0_1_D_A_0