

Quantificazione opere a verde per singola WBS

VE.2.01: Tratto da inizio lotto allo svincolo Serradifalco						
articolo elenco prezzi		N'	mq	h	mc	mq per sesto di impianto
VE.01	rilevato e trincea					
A.2.04	fornitura terreno vegetale		21.313	0.50	10.656	TIPO 1: 11000 mq TIPO 2: 10313 mq
F.01	Rivestimento con specie erbacee		21.313			
F.02	Rivestimento con specie arbustive		7.106,50			
F.08	Rivestimento con ginestra		3.500			
F.10	Piantumazione con essenze giovani tipo forestali	288				
VE.06	Interventi sugli svincoli					
A.2.04	fornitura terreno vegetale		44.871	0.50	22.435	TIPO 3a: 5642 mq TIPO 3b: 11093 mq TIPO 3c: 6648 mq TIPO 4: 723 mq TIPO 9: 20765 mq
F.01	Rivestimento con specie erbacee		44.871			
F.02	Rivestimento con specie arbustive		17.773			
F.08	Rivestimento con ginestra		3.500			
F.10	Essenze giovani tipo forestali	443				
VE.05	rinaturalizzazione area di cantiere					
A.2.04	fornitura terreno vegetale		11.029	0.50	5.514	Ripristino suolo agrario: 11029 mq
F.01	Rivestimento con specie erbacee		11.029			

VE.2.02: Tratto dallo svincolo Serradifalco allo svincolo Della Sommatino						
articolo elenco prezzi		N'	0	h	mc	mq per sesto di impianto
VE.01	rilevato e trincea					
A.2.04	fornitura terreno vegetale		94.708	0.50	47.354,00	TIPO 1: 54865 mq TIPO 2: 31900 mq TIPO 9: 7138 mq Idrosemina passaggi faunistici: 805 mq
F.01	Rivestimento con specie erbacee		93.904			
F.02	Rivestimento con specie arbustive		30.781			
F.08	Rivestimento con ginestra		16.575			
F.06	idrosemina		804			
F.10	Essenze giovani tipo forestali	850				
VE.02	rinaturalizzazione viadotti					
A.2.04	fornitura terreno vegetale		6.907	0.50	3.453,50	TIPO 9: 6907 mq
F.01	Rivestimento con specie erbacee		6.907			
F.02	Rivestimento con specie arbustive		1.942			
F.10	essenze giovani tipo forestali	144				
VE.06	Interventi sugli svincoli					
A.2.04	fornitura terreno vegetale		110.746	0.50	55.373,00	TIPO 3a:4227 mq TIPO 3b:4005 mq TIPO 3c: 6182 mq TIPO 4: 1386 mq TIPO 9: 94946 mq
F.01	Rivestimento con specie erbacee		22.683			
F.02	Rivestimento con specie arbustive		76.487			
F.08	Rivestimento con ginestra		31.571			
F.10	essenze giovani tipo forestali	950				
VE.05	rinaturalizzazione aree di cantiere					
A.2.04 a	fornitura terreno vegetale		42.905	0.50	21.452,50	Ripristino suolo agrario: 42905 mq
A.2.04 b	fornitura terreno vegetale		42.905	0.50	21.452,50	
F.01	Rivestimento con specie erbacee		22.683			
VE.03	Interventi in galleria					
A.2.04	fornitura terreno vegetale		13.049	0.50	6.524,50	TIPO 7: 10603 mq TIPO 8: 2446 mq
F.02	Rivestimento con specie arbustive		3.920			
F.08	Rivestimento con ginestra		403			
F.10	essenze giovani tipo forestali	160				
VE.08	rinaturalizzazione corsi d'acqua					
A.2.04	fornitura terreno vegetale		10.237	0.50	5.118,50	TIPO 6a: 2106 mq TIPO 6b: 8131 mq
F.01	Rivestimento con specie erbacee		10.237			
F.02	Rivestimento con specie arbustive		2.743			
F.10	essenze giovani tipo forestali	142				

TAVOLA I



TAVOLA II



LEGENDA

- Infrastruttura in progetto
- Fascia di esproprio
- Sedi stradali espropriate
- OPERE A VERDE**
- Rinaturalizzazione tratto in rilevato - Intervento di tipo 1
- Rinaturalizzazione tratto in trincea - Intervento di tipo 2
- Sistemazione perimetrale delle aree intercluse nell'ambito degli svincoli - Intervento di tipo 3.a
- Sistemazione zona centrale aree intercluse nell'ambito degli svincoli- Intervento di tipo 3.b
- Sistemazione piccole aree intercluse nell'ambito degli svincoli- Intervento di tipo 3.c
- Sistemazione aree di rotatoria - Intervento di tipo 4
- Sistemazione aree ai lati dei viadotti - Intervento di tipo 5
- Rinaturalizzazione corsi d'acqua, rinverdimento gabionate e corridoi ecologici - Intervento di tipo 6.a-6.b
- Rinaturalizzazione gallerie artificiali - Intervento di tipo 7
- Rinaturalizzazione imbocco/sbocco galleria - Intervento di tipo 8
- Rinaturalizzazione ai lati di rampe di entrata e uscita - Intervento di tipo 9
- Rinaturalizzazione aree dismesse e di cantiere - Intervento di tipo 10
- Ripristino suolo agrario aree di cantiere e ad occupazione temporanea
- Rinaturalizzazione con idrosemina

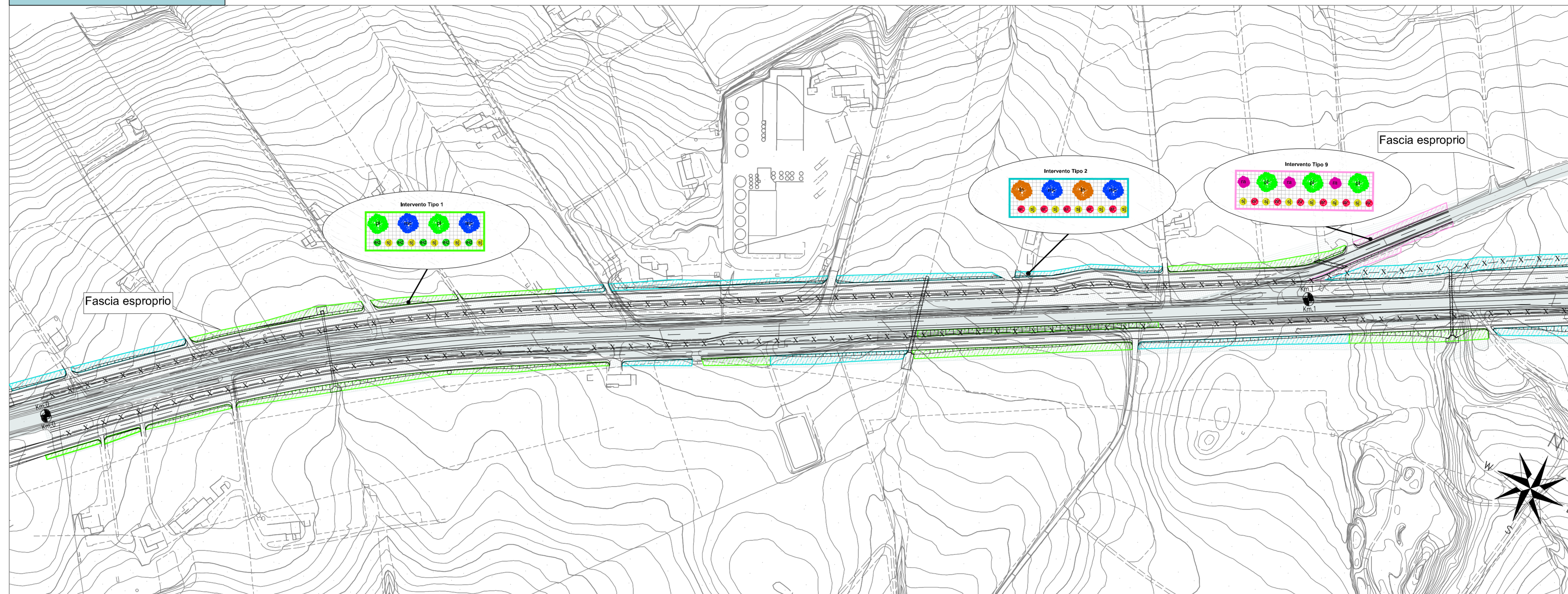
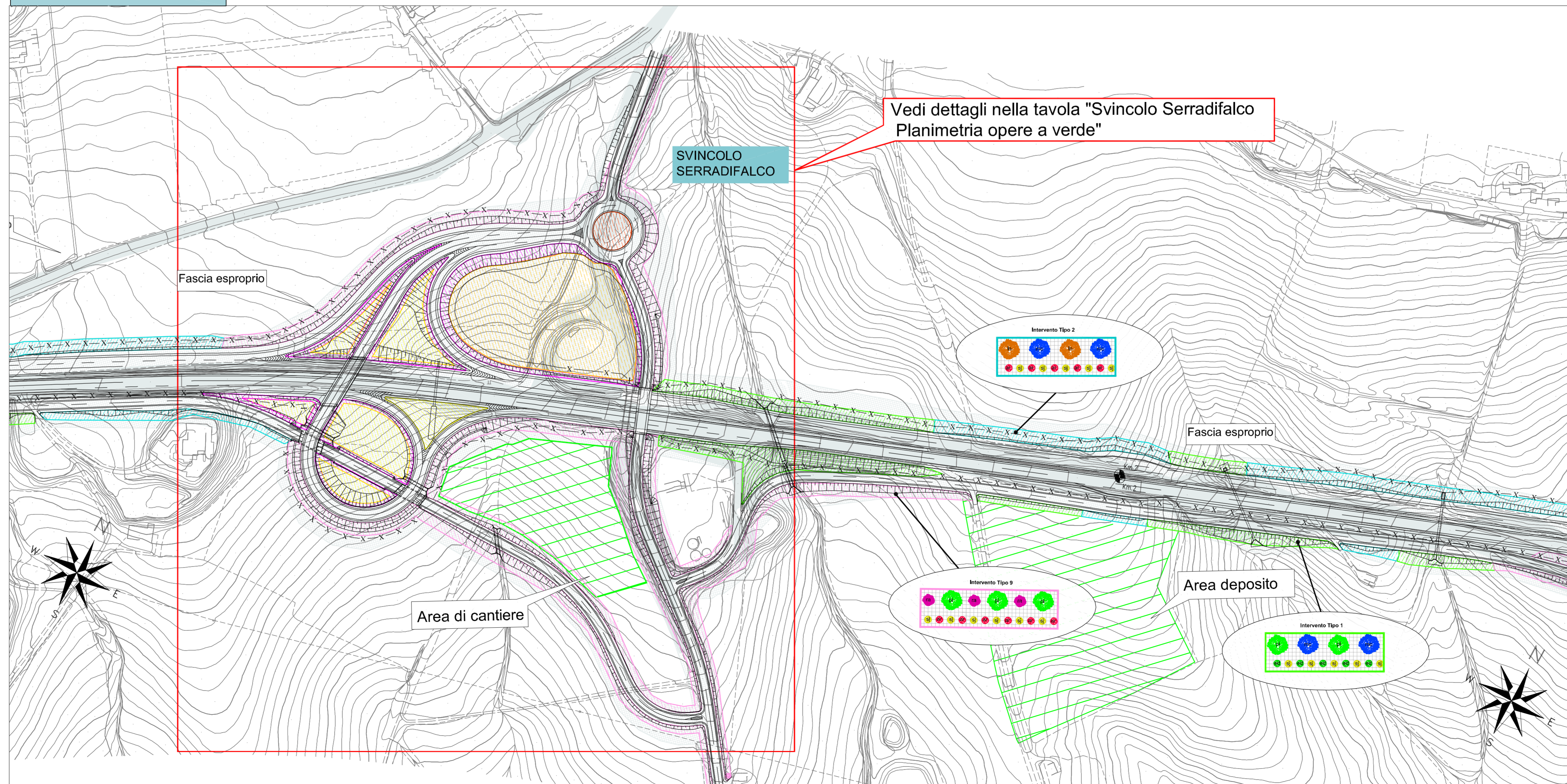
* Per le distanze e gli interessi reali tra le piante fare riferimento alle tavole "Tipologiche e sest di impianto"

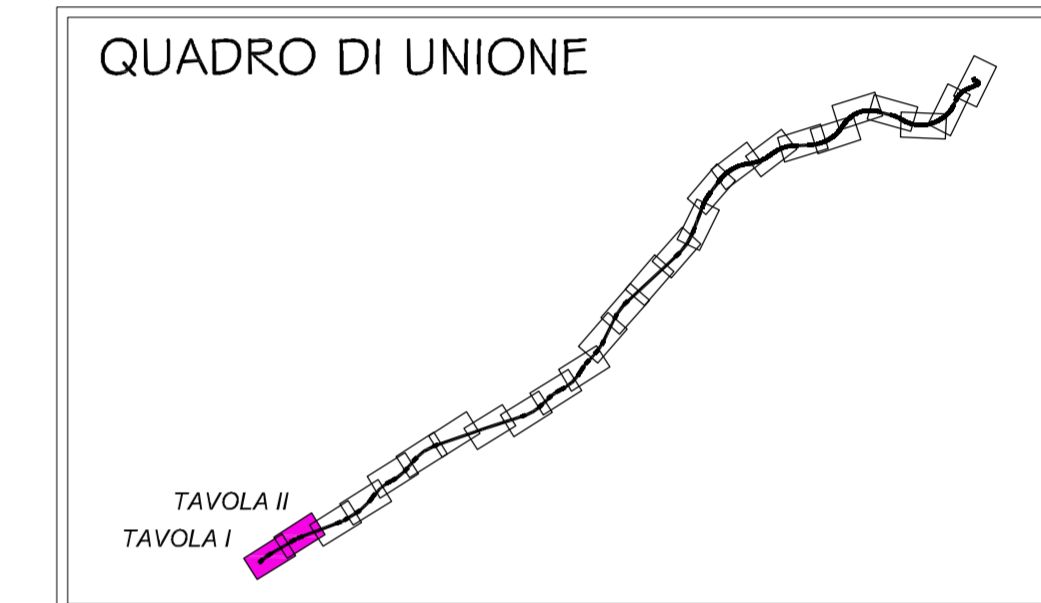

PA 12/09
CORRIDOIO PLURIMODALE TIRRENICO - NORD EUROPA
ITINERARIO AGRIGENTO - CALTANISSETTA - A19
S.S. N° 640 "DI PORTO EMPEDOCLE"
AMMODERNAMENTO E ADEGUAMENTO ALLA CAT. B DEL D.M. 5.11.2001
Dal km 44+000 allo svincolo con l'A19

PROGETTO ESECUTIVO



INTERVENTI DI INSERIMENTO PAESAGGISTICO AMBIENTALE
OPERE A VERDE
Planimetria generale degli interventi - Tav. 1/13

Codice Unico Progetto (CUP) : F91B09000070001	
Codice Elaborato: PA12_09 - E 000GE216OV01VP6011D	
F	Scala: 1:2000
E	
D	Novembre 2011 Aggiornamento M. LITI P. PAGLINI
C	Novembre 2011 Rif. Istrutoria prot. CDG-0141142-P del 19/10/11 M. LITI P. PAGLINI
B	Luglio 2011 Revisori a seguito incontri con il committente
A	Aprile 2011 Emissione
REV	DATA DESCRIZIONE REDATTO VERIFICATO APPROVATO AUTORIZZATO
Responsabile del procedimento: Ing. MAURIZIO ARAMINI	

