IRON SOLAR S.R.L.

PROGETTO PER LA REALIZZAZIONE DI UN IMPIANTO PER LA PRODUZIONE DI ENERGIA MEDIANTE LO SFRUTTAMENTO DEL VENTO NEL TERRITORIO COMUNALE DI SALICE SALENTINO (LE) - VEGLIE (LE)

PROGETTO DEFINITIVO
prima emissione: ottobre 2020

REV.	DATA	DESCRIZIONE

PROGETTAZIONE

Engeo
SOC. CONSO. R.L.
via Volga n.m Parco del Levante Pad.129 - BARI (BA)
ing. Sebastino GIOTTA - ing. Fabio PACCAPELO
ing. Francesca SACCAROLA

ARCHITETTURA E PAESAGGIO

STUDIO ARCHITETTURA
arch. Vincenzo RUSSO
via Puglie n.8 - Cerignola (FG)

IMPIANTI ELETTRICI
ing. Roberto LA MONTE

GEOLOGIA
geol. Pietro PEPE

ACUSTICA
ing. Francesco PAPEO

ARCHEOLOGIA
Noetis S.r.l.

STUDIO PEDO-AGRONOMICO
dr. for. Sara MASTRANGELO

ASPETTI FAUNISTICI
dott. nat. Fabio MASTRONARDUA

PD.G. EG.1

INQUADRAMENTO E RILIEVO

EG.1.3_Inquadramento impianto eolico su ortofoto e rilievo fotografico - scala 1:25.000

legenda

- limiti comunali
- aerogeneratore di progetto
- punto di ripresa fotografica
- Sottostazione esistente (SSE TERNA 380 kV)
- Sottostazione di elevazione (SSE 30/150 kV)

Elenco WTG

WTG	coordinata EST	coordinata NORD	altitudine	comune	foglio	particella
1	739.062,89	4.474.413,08	66	Salice Salentino	6	431
2	738.932,50	4.473.034,59	73	Salice Salentino	9	161
3	740.671,90	4.472.145,18	72	Veglie	3	1
4	741.275,94	4.472.780,17	68	Salice Salentino	3	36
5	741.901,97	4.472.145,85	66	Veglie	3	269
6	741.950,81	4.471.293,58	64	Veglie	3	15
7	742.972,28	4.474.246,98	59	Salice Salentino	13	165

ph 1

ph 2

ph 3

ph 4

ph 5

ph 6

ph 7

ph 8

ph 9

ph 10

ph 11

ph 12

ph 13

ph 14

ortofoto con punti di ripresa fotografica

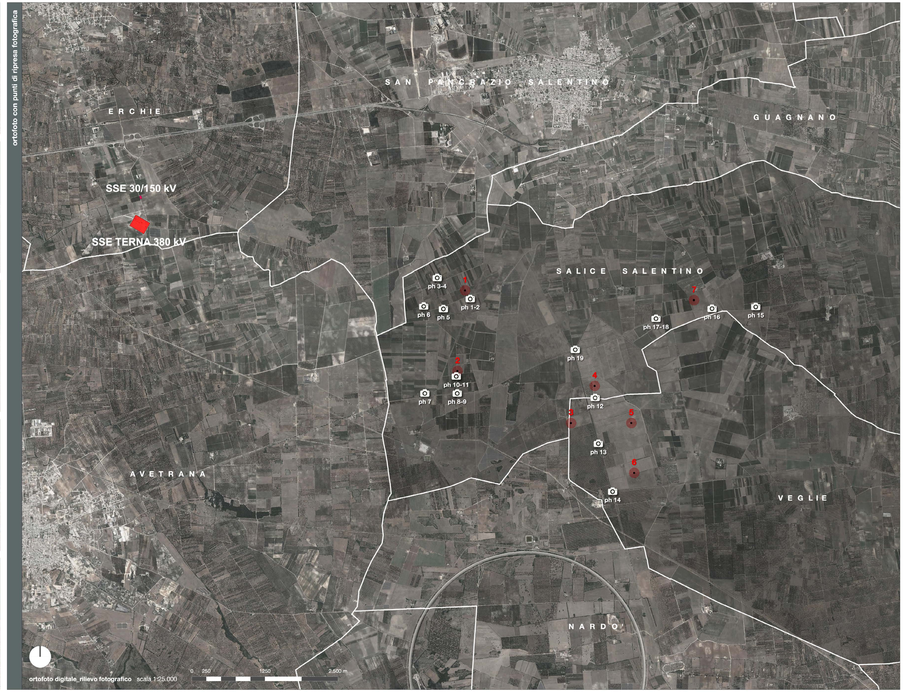

ph 16

ph 15

ph 17

ph 18

ph 19