IRON SOLAR S.R.L.

PROGETTO PER LA REALIZZAZIONE DI UN IMPIANTO PER LA PRODUZIONE DI ENERGIA MEDIANTE LO SFRUTTAMENTO DEL VENTO NEL TERRITORIO COMUNALE DI SALICE SALENTINO (LE) - VEGLIE (LE)

PROGETTO DEFINITIVO

ultima definizione: ottobre 2022

REV.	DATA	DESCRIZIONE

PROGETTAZIONE

Engeo

ing. Fabio PALDINO (Iscritto Prov. VR - 3449 AB)
ing. Roberto GATTI - ing. Fabio PALDINO
ing. Francesco NICOREILLA

ARCHITETTURA E PAESAGGIO

arch. Vincenzo RUSSO
ing Eugenio P. Campana Arch.

IMPIANTI ELETTRICI
ing. Roberto DI MONTE

GEOLOGIA
geol. Paolo PERI

ACUSTICA
ing. Francesco PARRILLA

ARCHEOLOGIA
Neutro S.c.

STUDIO PEDO-AGRONOMICO
dr for Sara MASTRONARDULI

ASPETTI FAUNISTICI
dott. nat. Fabio MASTRONARDULI

SIA.E8.2
ANALISI DEI RECETTORI SENSIBILI
E8.2 - Planimetria generale con indicazione dei recettori - scala 1:10.000

legenda

- limiti comunali
- WTG di progetto
- area spazzata
- buffer (raggio m 625)
- viabilità a servizio dell'impianto eolico
- sottostazione esistente (SSE TERNA 380 kV)
- sottostazione di elevazione (SSE 30/150 kV)
- altri WTG (progetti con parere VIA)
- altri WTG (progetti in istruttoria)
- impianto fotovoltaico esistente

Elenco WTG

WTG	coordinate UTM32 E	coordinate UTM32 N	altitudine	comune	foglio	particella
1	739.082,89	4.474.413,08	66	Salice Salentino	6	431
2	738.952,50	4.473.534,59	73	Salice Salentino	9	161
3	740.871,90	4.472.145,18	72	Veglie	3	1
4	741.275,94	4.472.785,17	65	Salice Salentino	3	39
5	741.301,30	4.472.145,80	66	Veglie	3	269
6	741.360,81	4.471.293,58	64	Veglie	3	10
7	742.972,26	4.474.246,98	58	Salice Salentino	13	165

Legenda recettori

CODICE	TIPOLOGIA
A	Abitazioni di tipo economico e Fabbricati per funzioni produttive connesse alle attività agricole
B	Fabbricati per funzioni produttive connesse alle attività agricole / Unità collabente
C	Fabbricato diruto
D	Fabbricato rurale
E	Fabbricato urbano da accertare
F	Fabbricato NON ACCATASTATO
G	Magazzini e Locali di deposito
H	Opificio
I	Uffici e studi privati e Opificio
J	Unità collabente
K	Unità in corso di costruzione

elenco recettori

	RECETTORE	TIPOLOGIA	COMUNE	FOL.	PART.	CAT.	coord. EST	coord. NORD	ABITATO	ABITABILE	RICHIESTA SOPRALLUOGO	TECNICO ABILITATO	DOCUMENTAZIONE FOTOGRAFICA
1		Fabbricato diruto	SALICE SALENTINO	6	168	Fabbricato diruto	738.770,90	4.474.147,81	NO	NO	NO	400	foto 1
2		Fabbricato NON ACCATASTATO	SALICE SALENTINO	6	436	Fabbricato NON ACCATASTATO	738.973,68	4.474.612,92	NO	NO	NO	219	foto 2
3		Fabbricato diruto	SALICE SALENTINO	6	96	Fabbricato diruto	738.536,40	4.474.423,58	NO	NO	NO	535	foto 3
4		Fabbricato diruto	SALICE SALENTINO	6	91	Fabbricato diruto	738.743,12	4.474.494,95	NO	NO	NO	330	foto 4
5		Unità collabente	SALICE SALENTINO	7	282 - 279	F/2	738.454,43	4.473.342,45	NO	NO	NO	570	foto 5
6		Abitazioni di tipo economico e Fabbricati per funzioni produttive connesse alle attività agricole	SALICE SALENTINO	9	475	A/3 - D/10	739.526,09	4.473.236,21	SI	SI	SI	630	foto 6
7		Unità collabente	SALICE SALENTINO	9	478	F/2	739.346,99	4.472.797,54	NO	NO	NO	530	foto 7
8		Fabbricati per funzioni produttive connesse alle attività agricole / Unità collabente	SALICE SALENTINO	11	85	D/10 - F/2	739.759,52	4.472.800,06	NO	NO	SI	860	foto 8
9		Opificio	SALICE SALENTINO	11	40	D/1	740.804,69	4.472.261,55	NO	NO	NO	130	foto 9
10		Fabbricato urbano da accertare	VEGLIE	3	10	Fabbricato urbano da accertare	741.377,91	4.470.983,24	NO	NO	NO	652	foto 10
10 bis		Fabbricato rurale	NARDO'	2	3	Fabbricato rurale	741.379,44	4.470.607,98	SI	SI	SI	737	
11		Unità in corso di costruzione	VEGLIE	3	513	F/3	742.430,26	4.470.791,44	NO	SI	SI	702	foto 11
12		Unità collabente	VEGLIE	1	267	F/2	743.356,64	4.473.977,07	NO	NO	NO	470	foto 12
13		Unità collabente	VEGLIE	3	509	F/2	742.290,33	4.471.801,44	NO	NO	NO	519	foto 13
14		Fabbricato diruto	VEGLIE	3	355	Fabbricato diruto	742.206,00	4.470.820,95	NO	NO	NO	537	foto 14
15		Magazzini e Locali di deposito	VEGLIE	3	471	C/2	742.342,79	4.470.707,48	NO	NO	SI	705	foto 15
16		Fabbricato diruto	SALICE SALENTINO	1	36	C/2	739.679,79	4.475.046,23	NO	NO	NO	884	foto 16
17		Unità collabente	VEGLIE	1	280	F/2	743.637,02	4.473.931,88	NO	NO	NO	736	foto 17
18		Opificio	SALICE SALENTINO	24	154	D/1	743.683,25	4.473.933,12	NO	NO	SI	777	foto 18
19		Unità collabente	SALICE SALENTINO	24	124	F/2	743.587,91	4.474.598,82	NO	NO	NO	710	foto 19
20		Uffici e studi privati e Opificio	SALICE SALENTINO	13	167 - 171	A/10 - D/1	742.766,44	4.475.538,79	NO	NO	SI	814	foto 20

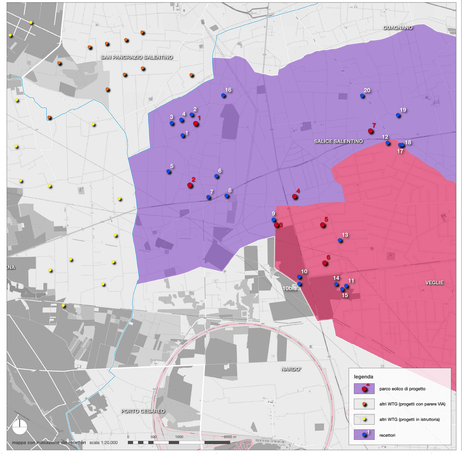

mappa di inquadramento su ortofoto - scala 1:20.000

ortofoto digitale con recettori

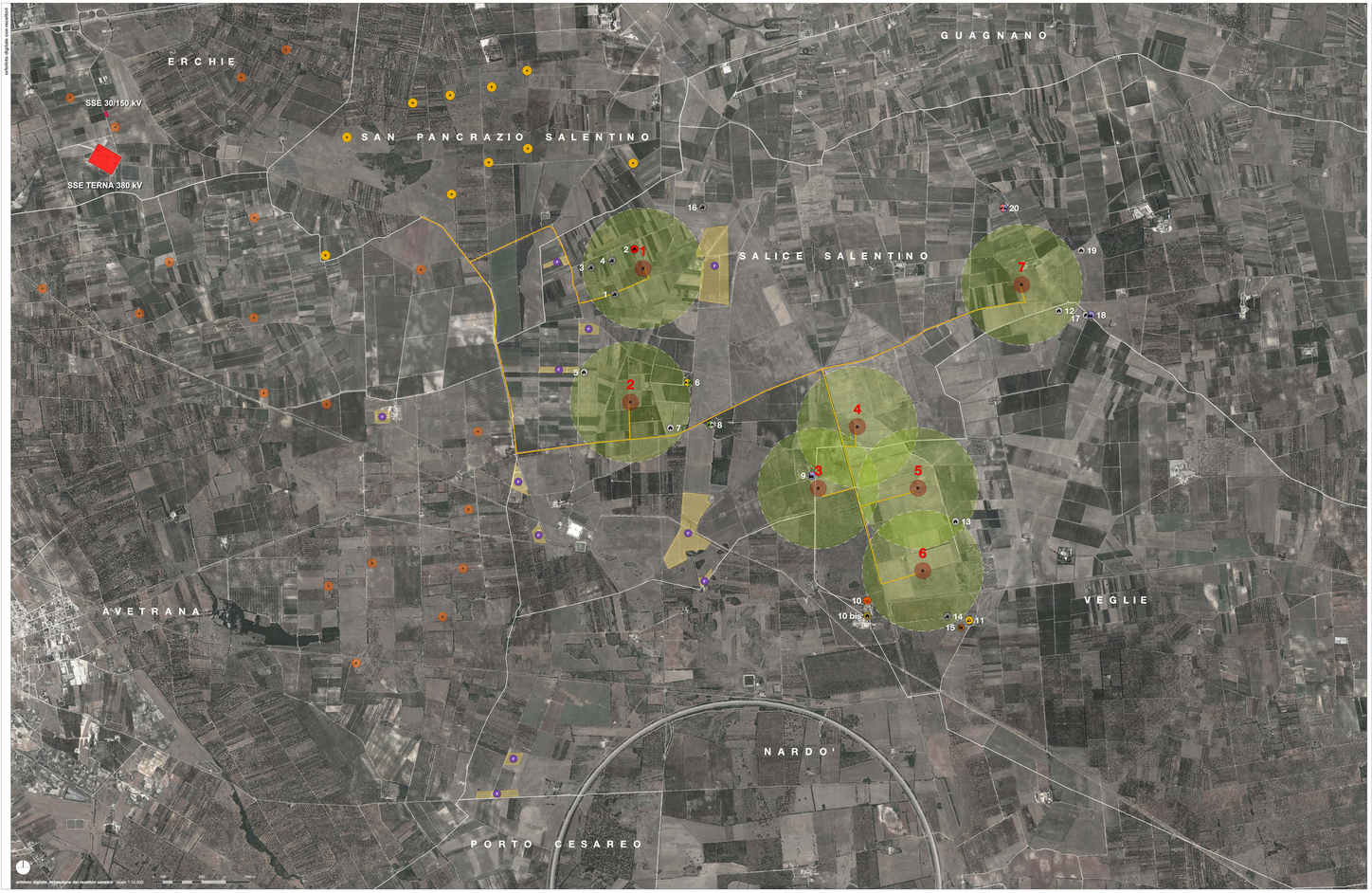

ortofoto digitale ricognizione dei recettori sensibili - scala 1:10.000

documentazione fotografica recettori