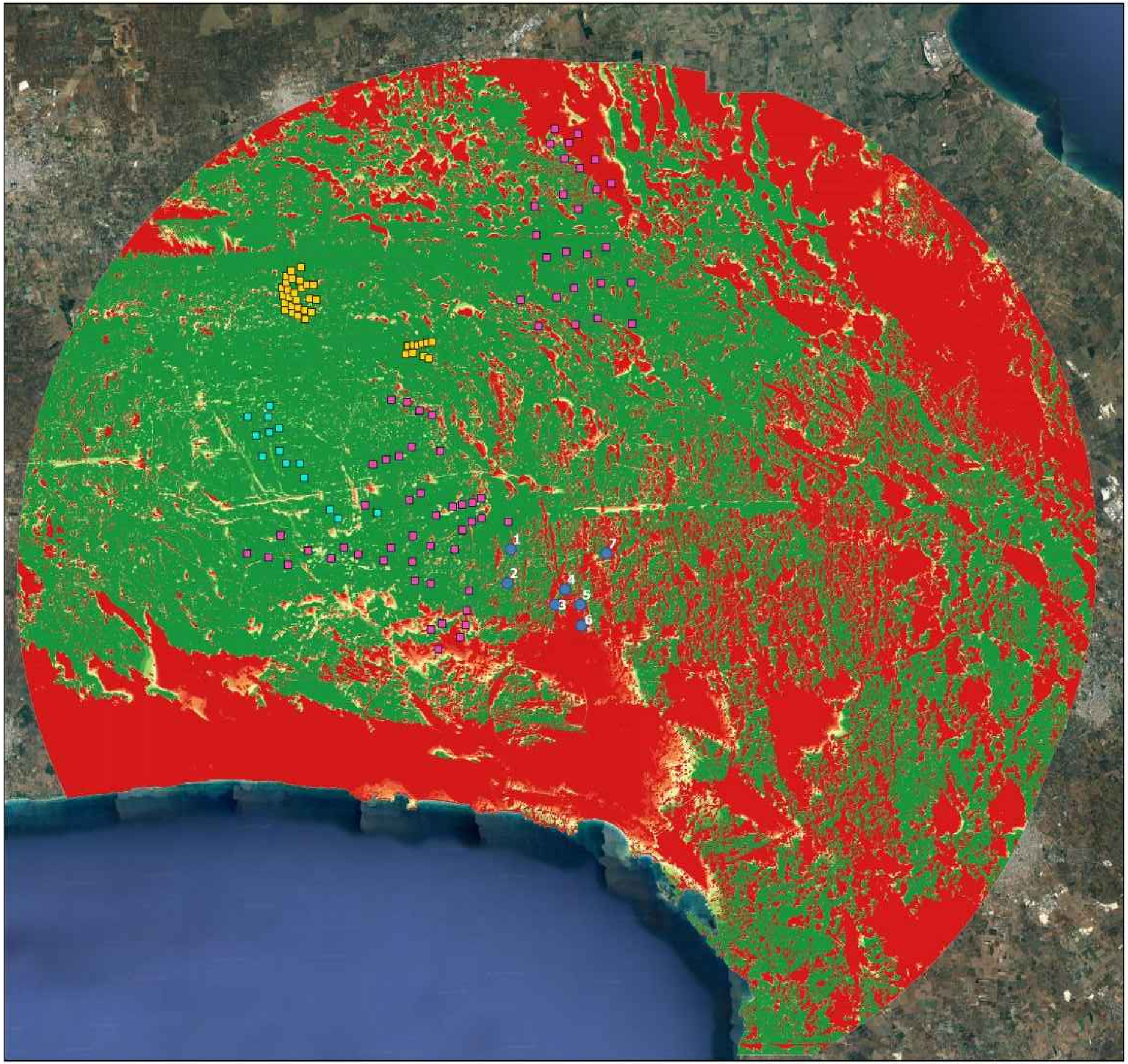

Aerogeneratori di progetto

Altri impianti eolici

- Realizzato
- AU positiva
- VIA in corso

Inviluppo 20km

N. turbine visibili

- 0
- 4
- 7
- 11
- 14

IRON SOLAR S.R.L.

PROGETTO PER LA REALIZZAZIONE DI UN IMPIANTO PER LA PRODUZIONE DI ENERGIA MEDIANTE LO SFRUTTAMENTO DEL VENTO NEL TERRITORIO COMUNALE DI SALICE SALENTINO (LE) - VEGLIE (LE)

PROGETTO DEFINITIVO

prima emissione: ottobre 2020

REV.	DATA	DESCRIZIONE:

PROGETTAZIONE

Engeo soc. coop. a r.l.

via Volga c/o Fiera del Levante Pad.129 - BARI (BA)

ing. Sebanino GIOTTA - ing. Fabio PACCAPELO

ing. Francesca SACCAROLA

ARCHITETTURA E PAESAGGIO

VIRUSDESIGN

arch. Vincenzo RUSSO

via Puglie n.8 - Cerignola (FG)

IMPIANTI ELETTRICI

ing. Roberto DI MONTE

GEOLOGIA

geol. Pietro PEPE

ACUSTICA

ing. Francesco PAPEO

ARCHEOLOGIA

Nostòi S.r.l.

Nostoi S.R.L. Via San Marco, 1511 70015 CONVERSANO (VE) C.F/P.I. e Iscrizione RI 03 653 560 816 REA VE 347005

STUDIO PEDO-AGRONOMICO

dr. for. Sara MASTRANGELO

ASPETTI FAUNISTICI

dott. nat. Fabio MASTROPASQUA

SIA.ES. STUDI SPECIALISTICI

ES.9 PAESAGGIO

ES.9.7.2 MAPPA DI INTERVISIBILITÀ TEORICA - CLASSI DI VISIBILITÀ ALTEZZA DEL TARGET DA OSSERVARE 150,00 M DAL SUOLO (QUOTA DELLA NAVICELLA, ROTORE VISIBILE PER METÀ)

Impianti esistenti