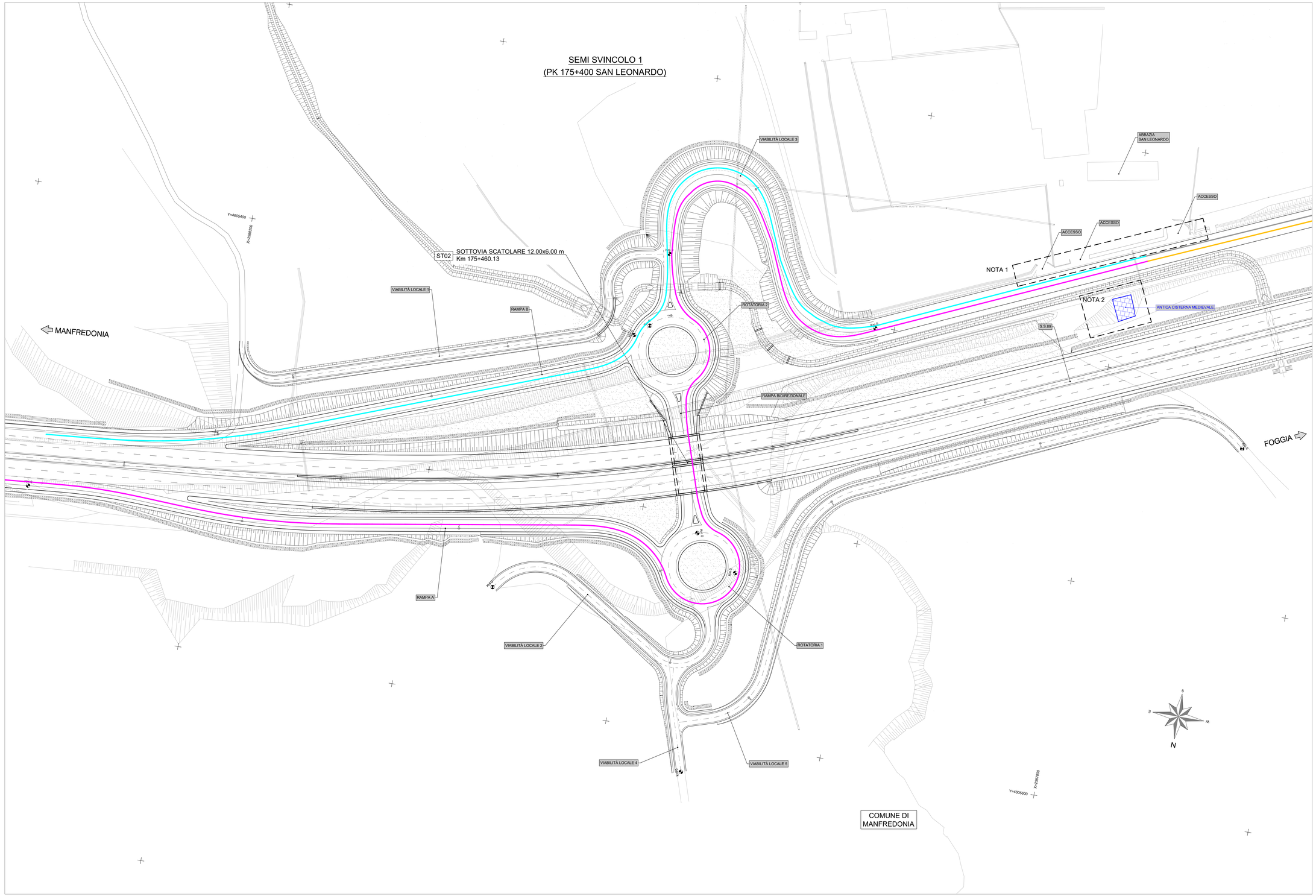

LEGGENDA ITINERARI

MANFREDONIA - ABBAZIA (2020)	
ABBAZIA - MANFREDONIA (2020)	
FOGGIA - ABBAZIA (2020)	
ABBAZIA - FOGGIA (2020)	

Planimetria S.S.89 (anno 2020)

NOTA 1 : IL PROGETTO DEL 2007 NON RISOLVE GLI ACCESSI "DA" E "PER" L'ABBAZIA DI SAN LEONARDO. NON E' INFATTI POSSIBILE REALIZZARE ACCESSI DIRETTI SU DI UNA STRADA DI "TIPO B".

NOTA 2 : IL PROGETTO DEL 2007 RISULTA ESSERE INTERFERENTE CON L' ANTICA CISTERNA MEDIEVALE . IL PROGETTO DEL 2020 NE PREVEDE LA SALVAGUARDIA MEDIANTE LA VARIANTE PLANIMETRICA.

anas GRUPPO FS ITALIANE — *Direzione Progettazione e Realizzazione Lavori*

S.S. 89 "GARGANICA"
LAVORI DI REALIZZAZIONE DELLA VIABILITA' DI SAN GIOVANNI ROTONDO E REALIZZAZIONE DELL'ASTA DI COLLEGAMENTO DA SAN GIOVANNI ROTONDO AL CAPOLUOGO DAUNO

1° stralcio - Manfredonia (km 172+000) - Aeroporto militare di Amendola (km 186+000)

PROGETTO DEFINITIVO

COD. BA28

PROGETTAZIONE: ANAS - STRUTTURA TERRITORIALE PUGLIA

IL COORDINATORE DI PROGETTO
Ing. Marianna GRISOLIA

IL PROGETTISTA E COORDINATORE DELLA SICUREZZA IN FASE DI PROGETTAZIONE
Ing. Alberto SANDHRROO

GRUPPO DI LAVORO
Arch. Barbara BIANCHINI
Dott.ssa Anna Angelica CARRERA
Dott.ssa Pina DERUGAS
Ing. Claudio MORICI
Arch. Raffaella SAVIDEVERINO
Geom. Michele VELOCE
Ing. Vincenzo VITUCCI

IL GEOLOGO
Dott. Pasquale SCORCIA

IL RESPONSABILE DEL PROCEDIMENTO
Ing. Paolo LAPEYRE

RESPONSABILE STRUTTURA TERRITORIALE PROGETTAZIONE
Ing. Vincenzo MARZI

ATTIVITA' DI SUPPORTO
PROGETTAZIONE: STE – ROCKSOIL – EDIN – KARRER – SETIN

ARCHEOLOGIA: Dott.ssa Grazia SAVINO
Elenco MiBACT n. 3858 – professionisti di I^fascia ai sensi del D.M. 244/2019

VERIFICA DI OTTEMPERANZA

INQUADRAMENTO PROGETTUALE
Planimetria di itinerario Area San Leonardo anno 2020

CODICE PROGETTO (PROGETTO / LIV. PROG. / N. PROG.)	NOME FILE	REVISIONE	SCALA:
STA2B D 2001	T00_EG00_GEN_PL05_A CODICE ELAB. T00EG00GENPL05	A	1:500

REV.	DESCRIZIONE	DATA	REDATTO	VERIFICATO	APPROVATO
A	EMISSIONE PER PROCEDURA VERIFICA DI OTTEMPERANZA	Nov. 2020			