

S.p.A.

DIREZIONE CENTRALE PROGRAMMAZIONE PROGETTAZIONE

PA 12/09

CORRIDOIO PLURIMODALE TIRRENICO - NORD EUROPA

ITINERARIO AGRIGENTO - CALTANISSETTA - A19

S.S. N° 640 "DI PORTO EMPEDOCLE"

AMMODERNAMENTO E ADEGUAMENTO ALLA CAT. B DEL D.M. 5.11.2001

Dal km 44+000 allo svincolo con l'A19

PROGETTO DEFINITIVO

Contraente Generale:



ESPROPRI - OCCUPAZIONE TEMPORANEA - SERVITU' GENERALE

SCHEDE VISURE CATASTALI  
COMUNE DI SERRADIFALCO (CL)

Codice Unico Progetto (CUP) : F91B09000070001

Codice Elaborato:

PA12\_09 - E 0 0 0 G E 2 1 7 A F 0 1 Z S H 0 0 8 B

Scala:

F						
E						
D						
C						
B	Luglio 2011	Revisione a seguito di incontri con il Committente	F. CARLI	V. PISCITELLI	M. LITI	P. PAGLINI
A	Aprile 2011	EMISSIONE	F. CARLI	V. PISCITELLI	M. LITI	P. PAGLINI
REV.	DATA	DESCRIZIONE	REDATTO	VERIFICATO	APPROVATO	AUTORIZZATO

Responsabile del procedimento: Ing. MAURIZIO ARAMINI

Il Progettista:



Il Consulente Specialista:



Il Geologo:



Il Coordinatore per la sicurezza in fase di progetto :



Direttore dei lavori:



DITTA 68

## Visura per immobile

### Situazione degli atti informatizzati al 10/12/2010

<b>Dati della richiesta</b>	<b>Comune di SERRADIFALCO ( Codice: I644)</b>
	<b>Provincia di CALTANISSETTA</b>
<b>Catasto Terreni</b>	<b>Foglio: 41 Particella: 81</b>

**Immobile**

N.	DATI IDENTIFICATIVI			DATI CLASSAMENTO						DATI DERIVANTI DA			
	Foglio	Particella	Sub	Porz	Qualità Classe		Superficie(m <sup>2</sup> )		Deduz		Reddito		
							ha	are			ca	Dominicale	Agrario
<b>1</b>	<b>41</b>	<b>81</b>		AA	<b>SEMINATIVO</b>	<b>2</b>	<b>2</b>	<b>12</b>	<b>30</b>		<b>Euro 98,68</b>	<b>Euro 32,89</b>	<b>Tabella di variazione del 13/03/2007 n . 28342 .1/2007 in atti dal 13/03/2007 (protocollo n . CL0065294)</b> <b>TRASMISSIONE DATI AI SENSI DEL DECRETO 262 DEL 3 OTTOBRE 2006</b>
				AB	<b>VIGNETO</b>	<b>3</b>			<b>64</b>		<b>00</b>	<b>Euro 33,05</b>	
<b>Notifica</b>				<b>Partita</b>									
<b>Annotazioni</b>				VARIAZIONE COLTURALE EX D.L. N. 262/06 - QUALITA' DICHIARATA O PARIFICATA A COLTURA PRESENTE NEL QUADRO TARIFFARIO									

**INTESTATI**

N.	DATI ANAGRAFICI	CODICE FISCALE	DIRITTI E ONERI REALI
1	AMMINISTRAZIONE DEL FONDO PER IL CULTO con sede in CALTANISSETTA	00000000018	(4) Diritto del concedente
2	CAMMARATA Antonino nato a SAN CATALDO il 10/10/1950	CMMNNN50R10H792M*	Livellario
3	FALZONE Rosaria nata a SAN CATALDO il 26/12/1923	FLZRSR23T66H792S*	(8) Usufrutto per 1/3
<b>DATI DERIVANTI DA</b>		ISTRUMENTO (ATTO PUBBLICO) del 20/03/1986 Voltura n . 332786 in atti dal 27/06/1989 Repertorio n .: 860 Rogante: EDUARDO COLONNA RO Sede: SAN CATALDO	
		Registrazione: n: 1521 del 26/03/1986	

 Rilasciata da: **Servizio Telematico**

DITTA 69

## Visura per immobile

### Situazione degli atti informatizzati al 10/12/2010

<b>Dati della richiesta</b>	<b>Comune di SERRADIFALCO ( Codice: I644)</b>
	<b>Provincia di CALTANISSETTA</b>
<b>Catasto Terreni</b>	<b>Foglio: 41 Particella: 92</b>

**Immobile**

N.	DATI IDENTIFICATIVI			DATI CLASSAMENTO						DATI DERIVANTI DA		
	Foglio	Particella	Sub	Porz	Qualità Classe		Superficie(m <sup>2</sup> )	Deduz	Reddito			
					ha	are ca			Dominicale		Agrario	
<b>1</b>	<b>41</b>	<b>92</b>		AA	<b>VIGNETO</b>	<b>3</b>	<b>43</b>	<b>00</b>		<b>Euro 22,21</b>	<b>Euro 13,32</b>	<b>Tabella di variazione del 13/03/2007 n . 28346 .1/2007 in atti dal 13/03/2007 (protocollo n . CL0065298)</b> <b>TRASMISSIONE DATI AI SENSI DEL DECRETO 262 DEL 3 OTTOBRE 2006</b>
				AB	<b>MANDORL ETO</b>	<b>3</b>	<b>19</b>	<b>25</b>		<b>Euro 6,96</b>	<b>Euro 5,97</b>	
<b>Notifica</b>							<b>Partita</b>					
<b>Annotazioni</b>	VARIAZIONE COLTURALE EX D.L. N. 262/06 - QUALITA' DICHIARATA O PARIFICATA A COLTURA PRESENTE NEL QUADRO TARIFFARIO											

**INTESTATI**

N.	DATI ANAGRAFICI	CODICE FISCALE	DIRITTI E ONERI REALI
1	FARDELLA DI BAUCINA Giulia Fu Stefano		(4) Diritto del concedente
2	LA MARCA Catalda nata a SAN CATALDO il 22/02/1955	LMRCLD55B62H792W*	Livellario per 1/2
3	NARO Cataldo nato a SAN CATALDO il 14/12/1950	NRACLD50T14H792S*	Livellario per 1/2
<b>DATI DERIVANTI DA</b>	ISTRUMENTO (ATTO PUBBLICO) del 20/05/1993 Voltura n . 2486 .1/1993 in atti dal 12/09/2001 (protocollo n . 117697) Repertorio n .: 12950 Rogante: PALAZZOLO GIUSEPPA Sede: SAN CATALDO Registrazione: UR Sede: CALTANISSETTA n: 1163 del 03/06/1993 COMPRAVENDITA		

 Rilasciata da: **Servizio Telematico**

DITTA 70

# Visura per immobile

## Situazione degli atti informatizzati al 10/12/2010

<b>Dati della richiesta</b>	<b>Comune di SERRADIFALCO ( Codice: I644)</b>
<b>Catasto Terreni</b>	<b>Provincia di CALTANISSETTA</b>
	<b>Foglio: 41 Particella: 101</b>

**Immobile**

N.	DATI IDENTIFICATIVI			DATI CLASSAMENTO					DATI DERIVANTI DA	
	Foglio	Particella	Sub	Porz	Qualità Classe	Superficie(m <sup>2</sup> )	Deduz	Reddito		
						ha are ca			Dominicale	Agrario
<b>1</b>	<b>41</b>	<b>101</b>		-	<b>SEMINATIVO 2</b>	<b>64 50</b>		<b>Euro 29,98</b> <b>L. 58.050</b>	<b>Euro 9,99</b> <b>L. 19.350</b>	<b>Impianto meccanografico del 10/08/1971</b>
<b>Notifica</b>					<b>Partita</b>					

**INTESTATI**

N.	DATI ANAGRAFICI	CODICE FISCALE	DIRITTI E ONERI REALI
1	LEONARDI Cataldo nato a SAN CATALDO il 19/05/1965	LNRCLD65E19H792T*	(1) Proprieta` per 5/36
2	LEONARDI Gaetano nato a SAN CATALDO il 06/01/1956	LNRGTN56A06H792B*	(1) Proprieta` per 5/36
3	SAETTA Maria nata a SAN CATALDO il 25/12/1933	STTMRA33T65H792Q*	(1) Proprieta` per 26/36
<b>DATI DERIVANTI DA</b>		DENUNZIA (NEI PASSAGGI PER CAUSA DI MORTE) del 20/08/2008 n . 5487 .1/2009 in atti dal 01/09/2009 (protocollo n . CL0099498) Registrazione: UU Sede: CALTANISSETTA Volume: 6 n: 48 del 07/08/2009 DICHIARAZIONE DI SUCCESSIONE	

 Rilasciata da: **Servizio Telematico**

DITTA 71



## Visura per immobile

### Situazione degli atti informatizzati al 10/12/2010

<b>Dati della richiesta</b>	<b>Comune di SERRADIFALCO ( Codice: I644)</b>
	<b>Provincia di CALTANISSETTA</b>
<b>Catasto Terreni</b>	<b>Foglio: 41 Particella: 4</b>

**Immobile**

N.	DATI IDENTIFICATIVI			DATI CLASSAMENTO				DATI DERIVANTI DA		
	Foglio	Particella	Sub	Porz	Qualità Classe	Superficie(m <sup>2</sup> )	Deduz	Reddito		
						ha are ca		Dominicale	Agrario	
<b>1</b>	<b>41</b>	<b>4</b>		-	<b>SEMINATIVO 2</b>	<b>46 40</b>		<b>Euro 21,57</b> <b>L. 41.760</b>	<b>Euro 7,19</b> <b>L. 13.920</b>	<b>Impianto meccanografico del 10/08/1971</b>
<b>Notifica</b>				<b>Partita</b>						

**INTESTATI**

N.	DATI ANAGRAFICI	CODICE FISCALE	DIRITTI E ONERI REALI
1	FARDELLA DI BAUCINA GIULIA FU STEFANO		(4) Diritto del concedente per 1/1
2	SOCIETA` ITALIANA COSTRUZIONI E FORNITURE - S.I.C.E.F. SRL con sede in SAN CATALDO	00146420856*	(5) Enfiteusi per 1/1 LIVELLARIO
<b>DATI DERIVANTI DA</b>		RETTIFICA DI INTESTAZIONE ALL'ATTUALITA' del 26/05/2006 Voltura n . 4784 .1/2006 in atti dal 26/05/2006 (protocollo n . CL0036267) Repertorio n .: 58617 Rogante: FERRARO Sede: CANICATTI CONTROLLO ESITI 9373/04	

 Rilasciata da: **Servizio Telematico**

# Visura per immobile

## Situazione degli atti informatizzati al 27/08/2011

<b>Dati della richiesta</b>	<b>Comune di SERRADIFALCO ( Codice: I644)</b>
	<b>Provincia di CALTANISSETTA</b>
<b>Catasto Terreni</b>	<b>Foglio: 39 Particella: 9</b>

**Immobile**

N.	DATI IDENTIFICATIVI			DATI CLASSAMENTO					DATI DERIVANTI DA	
	Foglio	Particella	Sub	Porz	Qualità Classe	Superficie(m <sup>2</sup> )	Deduz	Reddito		
						ha are ca			Dominicale	Agrario
<b>1</b>	<b>39</b>	<b>9</b>		-	<b>SEMINATIVO 1</b>	<b>2 01 60</b>		<b>Euro 135,35 L. 262.080</b>	<b>Euro 36,44 L. 70.560</b>	<b>Impianto meccanografico del 10/08/1971</b>
<b>Notifica</b>					<b>Partita</b>					

**INTESTATI**

N.	DATI ANAGRAFICI	CODICE FISCALE	DIRITTI E ONERI REALI
1	FARDELLA DI BAUCINA GIULIA.FU STEFANO MAR.LICATA		(4) Diritto del concedente per 1/1
2	SOCIETA` ITALIANA COSTRUZIONI E FORNITURE - S.I.C.E.F. SRL con sede in SAN CATALDO	00146420856*	(5) Enfiteusi per 1/1 LIVELLARIO
<b>DATI DERIVANTI DA</b>		RETTIFICA DI INTESTAZIONE ALL'ATTUALITA' del 19/12/2002 Voltura n . 1889 .1/2007 in atti dal 08/03/2007 (protocollo n . CL0021315) Repertorio n .: 53196 Rogante: FERRARO Sede: CANICATTI CONTROLLO ESITI 506 .1/00 -631 .4/03	

 Rilasciata da: **Servizio Telematico**

DITTA 72

## Visura storica per immobile

Situazione degli atti informatizzati dall'impianto meccanografico al 28/12/2010

<b>Dati della richiesta</b>	<b>Comune di SERRADIFALCO ( Codice: I644)</b>
<b>Catasto Terreni</b>	<b>Provincia di CALTANISSETTA</b>
	<b>Foglio: 41 Particella: 206</b>

### Area di enti urbani e promiscui dal 26/02/2010

N.	DATI IDENTIFICATIVI			DATI CLASSAMENTO						DATI DERIVANTI DA			
	Foglio	Particella	Sub	Porz	Qualità Classe	Superficie(m²)		Deduz	Reddito				
						ha	are		ca		Dominicale	Agrario	
1	41	206		-	ENTE URBANO	1	08	25					Tipo mappale del 26/02/2010 n. 29406 .2/2010 in atti dal 26/02/2010 (protocollo n. CL0029406) presentato il 24/02/2010
<b>Notifica</b>						<b>Partita</b>	1						
<b>Annotazioni</b>		di immobile: COMPRENDE IL FG. 41 N. 208,210,212,213											

Nella variazione sono stati soppressi i seguenti immobili:

- foglio 41 particella 208 - foglio 41 particella 210 - foglio 41 particella 212 - foglio 41 particella 213

### Area di enti urbani e promiscui dal 26/02/2010

N.	DATI IDENTIFICATIVI			DATI CLASSAMENTO						DATI DERIVANTI DA			
	Foglio	Particella	Sub	Porz	Qualità Classe	Superficie(m²)		Deduz	Reddito				
						ha	are		ca		Dominicale	Agrario	
1	41	206		-	ENTE URBANO		01	00					Tipo mappale del 26/02/2010 n. 29406 .1/2010 in atti dal 26/02/2010 (protocollo n. CL0029406) presentato il 24/02/2010
<b>Notifica</b>						<b>Partita</b>	1						

Nella variazione sono stati soppressi i seguenti immobili:

- foglio 41 particella 1 - foglio 41 particella 2 - foglio 41 particella 3 - foglio 41 particella 128

Sono stati inoltre variati i seguenti immobili:

- foglio 41 particella 207 - foglio 41 particella 208 - foglio 41 particella 209 - foglio 41 particella 210 - foglio 41 particella 211 - foglio 41 particella 212 - foglio 41 particella 127 - foglio 41 particella 213

**L'intestazione alla data della richiesta deriva dai seguenti atti:**

## Visura storica per immobile

Situazione degli atti informatizzati dall'impianto meccanografico al 28/12/2010

### Situazione dell'immobile che ha originato il precedente dal 28/08/2008

N.	DATI IDENTIFICATIVI			DATI CLASSAMENTO					DATI DERIVANTI DA	
	Foglio	Particella	Sub	Porz	Qualità Classe	Superficie(m²)	Deduz	Reddito		
						ha are ca		Dominicale		Agrario
1	41	1		-	FABB RURALE	01 00				RETTIFICA DI INTESTAZIONE ALL'ATTUALITA' del 19/02/2002 n . 7724 .1/2008 in atti dal 28/08/2008 (protocollo n . CL0082239) CONTRLLO ESITI NOTATRASC.R . 2176/02
<b>Notifica</b>					<b>Partita</b>					
<b>Riserve</b>				1 Atti di passaggio intermedi non esistenti						

Sono stati inoltre variati i seguenti immobili:

- foglio 41 particella 2 - foglio 41 particella 3 - foglio 41 particella 128

### Situazione dell'Immobile dal 30/04/1973

N.	DATI IDENTIFICATIVI			DATI CLASSAMENTO					DATI DERIVANTI DA	
	Foglio	Particella	Sub	Porz	Qualità Classe	Superficie(m²)	Deduz	Reddito		
						ha are ca		Dominicale		Agrario
1	41	1		-	FABB RURALE	01 00				Tabella di variazione n. 8773 in atti dal 30/04/1973
<b>Notifica</b>					<b>Partita</b>					

Sono stati inoltre variati i seguenti immobili:

- foglio 41 particella 2

### Situazione dell'Immobile dall'impianto meccanografico

N.	DATI IDENTIFICATIVI			DATI CLASSAMENTO					DATI DERIVANTI DA	
	Foglio	Particella	Sub	Porz	Qualità Classe	Superficie(m²)	Deduz	Reddito		
						ha are ca		Dominicale		Agrario
1	41	1		-	FABB RURALE	00 40				Impianto meccanografico del 10/08/1971
<b>Notifica</b>					<b>Partita</b>					

L'intestazione alla data della richiesta deriva dai seguenti atti:

## Visura storica per immobile

### Situazione degli atti informatizzati dall'impianto meccanografico al 28/12/2010

**Situazione degli intestati dal 19/02/2002**

N.	DATI ANAGRAFICI	CODICE FISCALE	DIRITTI E ONERI REALI
1	BETON S.R.L. con sede in SAN CATALDO	01589290855	(1) Proprieta` per 1/1 fino al 26/02/2010
<b>DATI DERIVANTI DA</b>		VERBALE DI TRASFERIMENTO del 29/08/2008 Voltura n . 8073 .1/2009 in atti dal 14/12/2009 (protocollo n . CL0175955) Repertorio n .: 51265 Rogante: NOTAIO FERRARO Sede: CANICATTI` Registrazione: UU Sede: CANICATTI n: 186 del 10/10/2008 CONFERIMENTO RAMO D'AZIENDA	

**Situazione degli intestati dal 19/02/2002**

N.	DATI ANAGRAFICI	CODICE FISCALE	DIRITTI E ONERI REALI
1	AMMINISTRAZIONE DEL FONDO PER IL CULTO con sede in CALTANISSETTA	0000000018	(4) Diritto del concedente per 1/1 fino al 29/08/2008
2	BETON S.R.L. con sede in SAN CATALDO	01589290855	(5) Enfiteusi per 1/1 LIVELLARIO fino al 29/08/2008
<b>DATI DERIVANTI DA</b>		RETTIFICA DI INTESTAZIONE ALL'ATTUALITA' del 19/02/2002 Voltura n . 7724 .1/2008 in atti dal 28/08/2008 (protocollo n . CL0082239) Repertorio n .: 51265 Rogante: FERRARO ANTONINA Sede: CANICATTI` CONTRLLO ESITI NOTATRASC. . 2176/02	

**Situazione degli intestati dal 01/08/1973**

N.	DATI ANAGRAFICI	CODICE FISCALE	DIRITTI E ONERI REALI
1	BETON S.R.L. con sede in SAN CATALDO	01589290855	(1) Proprieta` per 1/1 fino al 19/02/2002
<b>DATI DERIVANTI DA</b>		ISTRUMENTO (ATTO PUBBLICO) del 19/02/2002 Trascrizione n . 2176 .1/2002 in atti dal 20/03/2002 Repertorio n .: 51265 Rogante: FERRARO ANTONINA Sede: CANICATTI` CONFERIMENTO IN SOCIETA' (Passaggi intermedi da esaminare)	

**Situazione degli intestati dal 28/06/1972**

N.	DATI ANAGRAFICI	CODICE FISCALE	DIRITTI E ONERI REALI
1	SPA SICILIANA COSTRUZIONI CON SEDE IN PALERMO		Livellario fino al 19/02/2002
<b>DATI DERIVANTI DA</b>		ISTRUMENTO (ATTO PUBBLICO) del 01/08/1973 Voltura n . 32880 in atti dal 15/12/1981 Repertorio n .: 4666 Rogante: VANCHERI G Sede: SAN CATALDO Registrazione: UR Sede: CALTANISSETTA n: 6251 del 13/08/1973	

**Situazione degli intestati dall'impianto meccanografico**

N.	DATI ANAGRAFICI	CODICE FISCALE	DIRITTI E ONERI REALI
1	RAIMONDI Clemente nato a SAN CATALDO il 26/04/1925	RMNCMN25D26H792P*	Livellario fino al 01/08/1973
<b>DATI DERIVANTI DA</b>		ISTRUMENTO (ATTO PUBBLICO) del 28/06/1972 Voltura n . 16980 in atti dal 15/12/1981 Repertorio n .: 4453 Rogante: LA SPINA S Sede: SAN CATALDO Registrazione: UR Sede: SAN CATALDO Volume: 156 n: 336 del 11/07/1972	

N.	DATI ANAGRAFICI	CODICE FISCALE	DIRITTI E ONERI REALI
1	AMMINISTRAZIONE DEL FONDO PER IL CULTO con sede in CALTANISSETTA	0000000018	(4) Diritto del concedente fino al 19/02/2002
2	CAMMARATA Antonino nato a MONTEDORO il 30/10/1923	CMMNNN23R30F4890*	Livellario in parte fino al 28/06/1972
3	CAMMARATA Maria nata a SAN CATALDO il 28/06/1934	CMMMRA34H68H792Q*	Livellario in parte fino al 28/06/1972
<b>DATI DERIVANTI DA</b>		Impianto meccanografico del 10/08/1971	

# Visura per immobile

## Situazione degli atti informatizzati al 29/03/2011

<b>Dati della richiesta</b>	<b>Comune di SERRADIFALCO ( Codice: I644)</b>
<b>Catasto Fabbricati</b>	<b>Provincia di CALTANISSETTA</b>
	<b>Foglio: 41 Particella: 206</b>

**Unità immobiliare**

N.	DATI IDENTIFICATIVI				DATI DI CLASSAMENTO							DATI DERIVANTI DA	
	Sezione Urbana	Foglio	Particella	Sub	Zona Cens.	Micro Zona	Categoria	Classe	Consistenza		Rendita		
1		41	206				D/1					Euro 6.556,00	COSTITUZIONE del 18/02/2011 n . 670 .1/2011 in atti dal 18/02/2011 (protocollo n . CL0020694) COSTITUZIONE
<b>Indirizzo</b>				CONTRADA GROTTAD` ACQUA SNC piano: T;									
<b>Annotazioni</b>				classamento e rendita proposti (D.M. 701/94)									

**INTESTATO**

N.	DATI ANAGRAFICI	CODICE FISCALE	DIRITTI E ONERI REALI
1	BETON S.R.L. con sede in SERRADIFALCO	01589290855	(1) Proprieta` per 1/1
<b>DATI DERIVANTI DA</b>		COSTITUZIONE del 18/02/2011 n. 670.1/2011 in atti dal 18/02/2011 (protocollo n. CL0020694) COSTITUZIONE	

 Rilasciata da: **Servizio Telematico**

# Visura per immobile

## Situazione degli atti informatizzati al 10/12/2010

<b>Dati della richiesta</b>	<b>Comune di SERRADIFALCO ( Codice: I644)</b>
	<b>Provincia di CALTANISSETTA</b>
<b>Catasto Terreni</b>	<b>Foglio: 41 Particella: 207</b>

**Immobile**

N.	DATI IDENTIFICATIVI			DATI CLASSAMENTO					DATI DERIVANTI DA		
	Foglio	Particella	Sub	Porz	Qualità Classe	Superficie(m <sup>2</sup> )	Deduz	Reddito			
						ha are ca			Dominicale	Agrario	
<b>1</b>	<b>41</b>	<b>207</b>		-	<b>SEMINATIVO 3</b>	<b>50 10</b>		<b>Euro 14,23</b>	<b>Euro 6,47</b>	<b>Tipo mappale del 26/02/2010 n . 29406 .1/2010 in atti dal 26/02/2010 (protocollo n . CL0029406) presentato il 24/02/2010</b>	
<b>Notifica</b>				<b>Partita</b>							

**INTESTATO**

N.	DATI ANAGRAFICI	CODICE FISCALE	DIRITTI E ONERI REALI
1	BETON S.R.L. con sede in SAN CATALDO	01589290855*	(1) Proprieta` per 1/1

 Rilasciata da: **Servizio Telematico**



DITTA 73

# Visura per immobile

## Situazione degli atti informatizzati al 10/12/2010

<b>Dati della richiesta</b>	<b>Comune di SERRADIFALCO ( Codice: I644)</b>
	<b>Provincia di CALTANISSETTA</b>
<b>Catasto Terreni</b>	<b>Foglio: 39 Particella: 13</b>

**Immobile**

N.	DATI IDENTIFICATIVI			DATI CLASSAMENTO					DATI DERIVANTI DA	
	Foglio	Particella	Sub	Porz	Qualità Classe	Superficie(m <sup>2</sup> )	Deduz	Reddito		
						ha are ca			Dominicale	Agrario
<b>1</b>	<b>39</b>	<b>13</b>		-	<b>VIGNETO 1</b>	<b>93 20</b>		<b>Euro 122,74</b> <b>L. 237.660</b>	<b>Euro 38,51</b> <b>L. 74.560</b>	<b>VARIAZIONE D'UFFICIO del 27/02/1980 n . 30779 in atti dal 05/05/1980</b>
<b>Notifica</b>					<b>Partita</b>					

**INTESTATI**

N.	DATI ANAGRAFICI	CODICE FISCALE	DIRITTI E ONERI REALI
1	AMMINISTRAZIONE DEL FONDO PER IL CULTO con sede in CALTANISSETTA	0000000018	(4) Diritto del concedente
2	CAMMARATA Giuseppe nato a SAN CATALDO il 22/06/1895	CMMGPP95H22H792R*	Usufruttuario generale di livello
3	CAMMARATA Marianna nata a SAN CATALDO il 29/01/1921	CMMMNN21A69H792W*	Livellario
<b>DATI DERIVANTI DA</b>		ISTRUMENTO (ATTO PUBBLICO) del 23/12/1977 Voltura n . 52278 in atti dal 27/06/1989 Repertorio n .: 8425 Rogante: GIUSEPPE PILATO Sede: CALTANISSETTA	
		Registrazione: UR Sede: CALTANISSETTA n: 165 del 06/01/1978	

 Rilasciata da: **Servizio Telematico**

DITTA 74

## Visura per immobile

### Situazione degli atti informatizzati al 10/12/2010

<b>Dati della richiesta</b>	<b>Comune di SERRADIFALCO ( Codice: I644)</b>
	<b>Provincia di CALTANISSETTA</b>
<b>Catasto Terreni</b>	<b>Foglio: 39 Particella: 93</b>

**Immobile**

N.	DATI IDENTIFICATIVI			DATI CLASSAMENTO					DATI DERIVANTI DA	
	Foglio	Particella	Sub	Porz	Qualità Classe	Superficie(m <sup>2</sup> )	Deduz	Reddito		
						ha are ca			Dominicale	Agrario
<b>1</b>	<b>39</b>	<b>93</b>		-	<b>SEMINATIVO 2</b>	<b>1 33 80</b>		<b>Euro 62,19</b> <b>L. 120.420</b>	<b>Euro 20,73</b> <b>L. 40.140</b>	<b>Tabella di variazione n. 8773 in atti dal 30/04/1973</b>
<b>Notifica</b>					<b>Partita</b>					

**INTESTATI**

N.	DATI ANAGRAFICI	CODICE FISCALE	DIRITTI E ONERI REALI
1	SAPORITO Giuseppe nato a SAN CATALDO il 25/11/1925	SPRGPP25S25H792E*	(1) Proprieta` per 3/10
2	SAPORITO Grazianna nata a TRENTO il 16/03/1956	SPRGZN56C56L378J*	(1) Proprieta` per 2/10
3	SAPORITO Luigia nata a SAN CATALDO il 15/12/1922	SPRLGU22T55H792C*	(1) Proprieta` per 3/10
4	SAPORITO Maria Luisa nata a TRENTO il 27/10/1935	SPRMLS35R67L378A	(1) Proprieta` per 2/10
<b>DATI DERIVANTI DA</b>		RETTIFICA DI INTESTAZIONE ALL'ATTUALITA' del 16/05/1986 n . 8054 .1/2009 in atti dal 14/12/2009 (protocollo n . CL0175668) Registrazione: UR Sede: TRENTO Volume: 754 n: 44 del 17/11/1986 RIF . D . V . 6701/2009	

 Rilasciata da: **Servizio Telematico**

DITTA 75

# Visura per immobile

## Situazione degli atti informatizzati al 04/08/2011

<b>Dati della richiesta</b>	<b>Comune di SERRADIFALCO ( Codice: I644)</b>
	<b>Provincia di CALTANISSETTA</b>
<b>Catasto Terreni</b>	<b>Foglio: 39 Particella: 136</b>

**Immobile**

N.	DATI IDENTIFICATIVI			DATI CLASSAMENTO					DATI DERIVANTI DA		
	Foglio	Particella	Sub	Porz	Qualità Classe	Superficie(m <sup>2</sup> )		Deduz		Reddito	
						ha	are ca			Dominicale	Agrario
<b>1</b>	<b>39</b>	<b>136</b>		-	<b>SEMINATIVO 2</b>	<b>54</b>	<b>60</b>		<b>Euro 25,38</b>	<b>Euro 8,46</b>	<b>Tabella di variazione n. 8773 in atti dal 30/04/1973</b>
								<b>L. 49.140</b>	<b>L. 16.380</b>		
<b>Notifica</b>					<b>Partita</b>						

**INTESTATI**

N.	DATI ANAGRAFICI	CODICE FISCALE	DIRITTI E ONERI REALI
1	FIOCCO Carmela nata a CALTANISSETTA il 14/03/1958	FCCCML58C54B429U*	(1) Proprieta` per 1/4 in regime di comunione dei beni con <b>MELILLI DOMENICO</b>
2	MELILLI Domenico nato a CALTANISSETTA il 27/02/1958	MLLDNC58B27B429B*	(1) Proprieta` per 1/4 in regime di comunione dei beni con <b>FIOCCO CARMELA</b>
3	SICILPISCINE DI MELILLI GIUSEPPE E C. S.A.S. con sede in CALTANISSETTA	01309940854*	(1) Proprieta` per 2/4
<b>DATI DERIVANTI DA</b>		ISTRUMENTO (ATTO PUBBLICO) del 24/01/2001 Voltura n. 2191 .1/2011 in atti dal 24/03/2011 (protocollo n. CL0034155) Repertorio n. : 49286 Rogante: PECORARO ANTONINO Sede: CANICATTI Registrazione: UU Sede: CANICATTI n: 209 del 07/02/2001 COMPRAVENDITA	

 Rilasciata da: **Servizio Telematico**

## Visura per immobile

### Situazione degli atti informatizzati al 27/08/2011

<b>Dati della richiesta</b>	<b>Comune di SERRADIFALCO ( Codice: I644)</b>
	<b>Provincia di CALTANISSETTA</b>
<b>Catasto Terreni</b>	<b>Foglio: 39 Particella: 135</b>

**Immobile**

N.	DATI IDENTIFICATIVI			DATI CLASSAMENTO						DATI DERIVANTI DA		
	Foglio	Particella	Sub	Porz	Qualità Classe	Superficie(m <sup>2</sup> )		Deduz	Reddito			
						ha	are ca		Dominicale		Agrario	
<b>1</b>	<b>39</b>	<b>135</b>		-	<b>SEMINATIVO 2</b>	<b>1</b>	<b>39</b>	<b>80</b>		<b>Euro 64,98</b> <b>L. 125.820</b>	<b>Euro 21,66</b> <b>L. 41.940</b>	<b>Impianto meccanografico del 10/08/1971</b>
<b>Notifica</b>							<b>Partita</b>					

**INTESTATI**

N.	DATI ANAGRAFICI	CODICE FISCALE	DIRITTI E ONERI REALI
1	FIOCCO Carmela nata a CALTANISSETTA il 14/03/1958	FCCCML58C54B429U*	(1) Proprieta` per 1/4 in regime di comunione dei beni con <b>MELILLI DOMENICO</b>
2	MELILLI Domenico nato a CALTANISSETTA il 27/02/1958	MLLDNC58B27B429B*	(1) Proprieta` per 1/4 in regime di comunione dei beni con <b>FIOCCO CARMELA</b>
3	SICILPISCINE DI MELILLI GIUSEPPE E C. S.A.S. con sede in CALTANISSETTA	01309940854*	(1) Proprieta` per 2/4
<b>DATI DERIVANTI DA</b>		ISTRUMENTO (ATTO PUBBLICO) del 24/01/2001 Voltura n . 2191 .1/2011 in atti dal 24/03/2011 (protocollo n . CL0034155) Repertorio n .: 49286 Rogante: PECORARO ANTONINO Sede: CANICATTI Registrazione: UU Sede: CANICATTI n: 209 del 07/02/2001 COMPRAVENDITA	

 Rilasciata da: **Servizio Telematico**

## Visura per immobile

### Situazione degli atti informatizzati al 27/08/2011

<b>Dati della richiesta</b>	<b>Comune di SERRADIFALCO ( Codice: I644)</b>
	<b>Provincia di CALTANISSETTA</b>
<b>Catasto Terreni</b>	<b>Foglio: 39 Particella: 137</b>

**Immobile**

N.	DATI IDENTIFICATIVI			DATI CLASSAMENTO					DATI DERIVANTI DA	
	Foglio	Particella	Sub	Porz	Qualità Classe	Superficie(m <sup>2</sup> )	Deduz	Reddito		
						ha are ca		Dominicale		Agrario
<b>1</b>	<b>39</b>	<b>137</b>		-	<b>VIGNETO 2</b>	<b>01 00</b>		<b>Euro 1,03</b> <b>L. 2.000</b>	<b>Euro 0,36</b> <b>L. 700</b>	<b>Impianto meccanografico del 10/08/1971</b>
<b>Notifica</b>					<b>Partita</b>					

**INTESTATI**

N.	DATI ANAGRAFICI	CODICE FISCALE	DIRITTI E ONERI REALI
1	FIOCCO Carmela nata a CALTANISSETTA il 14/03/1958	FCCCML58C54B429U*	(1) Proprieta` per 1/4 in regime di comunione dei beni con <b>MELILLI DOMENICO</b>
2	MELILLI Domenico nato a CALTANISSETTA il 27/02/1958	MLLDNC58B27B429B*	(1) Proprieta` per 1/4 in regime di comunione dei beni con <b>FIOCCO CARMELA</b>
3	SICILPISCINE DI MELILLI GIUSEPPE E C. S.A.S. con sede in CALTANISSETTA	01309940854*	(1) Proprieta` per 2/4
<b>DATI DERIVANTI DA</b>		ISTRUMENTO (ATTO PUBBLICO) del 24/01/2001 Voltura n. 2191 .1/2011 in atti dal 24/03/2011 (protocollo n. CL0034155) Repertorio n. : 49286 Rogante: PECORARO ANTONINO Sede: CANICATTI Registrazione: UU Sede: CANICATTI n: 209 del 07/02/2001 COMPRAVENDITA	

 Rilasciata da: **Servizio Telematico**



DITTA 76

# Visura per immobile

## Situazione degli atti informatizzati al 10/12/2010

<b>Dati della richiesta</b>	<b>Comune di SERRADIFALCO ( Codice: I644)</b>
	<b>Provincia di CALTANISSETTA</b>
<b>Catasto Terreni</b>	<b>Foglio: 39 Particella: 207</b>

**Immobile**

N.	DATI IDENTIFICATIVI			DATI CLASSAMENTO					DATI DERIVANTI DA	
	Foglio	Particella	Sub	Porz	Qualità Classe	Superficie(m <sup>2</sup> )	Deduz	Reddito		
						ha are ca			Dominicale	Agrario
1	39	207		-	SEMINATIVO 2	18 47		Euro 8,59	Euro 2,86	Tabella di variazione del 04/08/2005 n . 54368 .1/2005 in atti dal 04/08/2005 (protocollo n . CL0054368)

<b>Notifica</b>		<b>Partita</b>	
<b>Annotazioni</b>	PART.LLA GENERATA DA TIPO DI FRAZ.VALIDO AI SOLI FINI COMMA 10 ART. 30 D.P.R. 380/2001		

**INTESTATI**

N.	DATI ANAGRAFICI	CODICE FISCALE	DIRITTI E ONERI REALI
1	RIGGI Salvatore nato a SAN CATALDO il 27/07/1960	RGGSVT60L27H792W*	(1) Proprieta` per 1/2 in regime di comunione dei beni con SORRENTI ANTONELLA
2	SORRENTI Antonella nata a CAMPOBELLO DI LICATA il 17/05/1961	SRRNNL61E57B520P*	(1) Proprieta` per 1/2 in regime di comunione dei beni con RIGGI SALVATORE
<b>DATI DERIVANTI DA</b>	ISTRUMENTO (ATTO PUBBLICO) del 26/01/2006 Trascrizione n . 1528 .3/2006 in atti dal 06/02/2006 Repertorio n .: 23699 Rogante: PALAZZOLO GIUSEPPA Sede: SAN CATALDO DIVISIONE		

 Rilasciata da: **Servizio Telematico**

# Visura per immobile

## Situazione degli atti informatizzati al 10/12/2010

<b>Dati della richiesta</b>	<b>Comune di SERRADIFALCO ( Codice: I644)</b>
	<b>Provincia di CALTANISSETTA</b>
<b>Catasto Terreni</b>	<b>Foglio: 39 Particella: 210</b>

**Immobile**

N.	DATI IDENTIFICATIVI			DATI CLASSAMENTO					DATI DERIVANTI DA	
	Foglio	Particella	Sub	Porz	Qualità Classe	Superficie(m <sup>2</sup> )	Deduz	Reddito		
						ha are ca		Dominicale		Agrario
1	39	210		-	SEMINATIVO 2	23 22		Euro 10,79	Euro 3,60	<b>Tabella di variazione del 04/08/2005 n . 54368 .1/2005 in atti dal 04/08/2005 (protocollo n . CL0054368)</b>

<b>Notifica</b>		<b>Partita</b>	
<b>Annotazioni</b>	PART.LLA GENERATA DA TIPO DI FRAZ.VALIDO AI SOLI FINI COMMA 10 ART. 30 D.P.R. 380/2001		

**INTESTATI**

N.	DATI ANAGRAFICI	CODICE FISCALE	DIRITTI E ONERI REALI
1	RIGGI Salvatore nato a SAN CATALDO il 27/07/1960	RGGSVT60L27H792W*	(1) Proprieta` per 1/2 in regime di comunione dei beni con SORRENTI ANTONELLA
2	SORRENTI Antonella nata a CAMPOBELLO DI LICATA il 17/05/1961	SRRNNL61E57B520P*	(1) Proprieta` per 1/2 in regime di comunione dei beni con RIGGI SALVATORE
<b>DATI DERIVANTI DA</b>		ISTRUMENTO (ATTO PUBBLICO) del 26/01/2006 Trascrizione n . 1528 .3/2006 in atti dal 06/02/2006 Repertorio n .: 23699 Rogante: PALAZZOLO GIUSEPPA Sede: SAN CATALDO DIVISIONE	

 Rilasciata da: **Servizio Telematico**

DITTA 78

## Visura per immobile

### Situazione degli atti informatizzati al 29/08/2011

<b>Dati della richiesta</b>	<b>Comune di SERRADIFALCO ( Codice: I644)</b>
	<b>Provincia di CALTANISSETTA</b>
<b>Catasto Terreni</b>	<b>Foglio: 39 Particella: 134</b>

**Immobile**

N.	DATI IDENTIFICATIVI			DATI CLASSAMENTO					DATI DERIVANTI DA	
	Foglio	Particella	Sub	Porz	Qualità Classe	Superficie(m <sup>2</sup> )	Deduz	Reddito		
						ha are ca		Dominicale		Agrario
1	39	134		-	SEMINATIVO 2	42 00		Euro 19,52 L. 37.800	Euro 6,51 L. 12.600	<b>ISTRUMENTO (ATTO PUBBLICO) del 29/06/1999 n . 5273 .1/1999 in atti dal 16/07/1999</b>
<b>Notifica</b>					<b>Partita</b>					

**Annotazioni** PASSAGGI INTERMEDI DA ESAMINARE

**INTESTATI**

N.	DATI ANAGRAFICI	CODICE FISCALE	DIRITTI E ONERI REALI
1	MISTRETTA Vincenza Carmela nata a SAN CATALDO il 10/07/1958	MSTVCN58L50H792C*	(1) Proprieta` per 1/2 in regime di comunione dei beni con RIGGI CATALDO
2	RIGGI Cataldo nato a SAN CATALDO il 21/06/1955	RGGCLD55H21H792J*	(1) Proprieta` per 1/2 in regime di comunione dei beni con MISTRETTA VINCENZA CARMELA
<b>DATI DERIVANTI DA</b>	ISTRUMENTO (ATTO PUBBLICO) del 26/01/2006 Trascrizione n . 1528 .2/2006 in atti dal 06/02/2006 Repertorio n .: 23699 Rogante: PALAZZOLO GIUSEPPA Sede: SAN CATALDO DIVISIONE		

 Rilasciata da: **Servizio Telematico**

DITTA 79

# Visura per immobile

## Situazione degli atti informatizzati al 10/12/2010

<b>Dati della richiesta</b>	<b>Comune di SERRADIFALCO ( Codice: I644)</b>
	<b>Provincia di CALTANISSETTA</b>
<b>Catasto Terreni</b>	<b>Foglio: 39 Particella: 95</b>

**Immobile**

N.	DATI IDENTIFICATIVI			DATI CLASSAMENTO					DATI DERIVANTI DA		
	Foglio	Particella	Sub	Porz	Qualità Classe	Superficie(m²)		Deduz		Reddito	
						ha	are ca			Dominicale	Agrario
<b>1</b>	<b>39</b>	<b>95</b>		-	<b>SEMINATIVO 2</b>	<b>51</b>	<b>60</b>		<b>Euro 23,98</b>	<b>Euro 7,99</b>	<b>RETTIFICA DI INTESTAZIONE ALL'ATTUALITA' del 23/05/2006 n . 8865 .1/2006 in atti dal 21/09/2006 (protocollo n . CL0061245) CONTROLLO ESITI NOTA N .6385/06</b>
<b>Notifica</b>						<b>Partita</b>					
<b>Riserve</b>	1 Atti di passaggio intermedi non esistenti										

**INTESTATI**

N.	DATI ANAGRAFICI	CODICE FISCALE	DIRITTI E ONERI REALI
1	AMMINISTRAZIONE DEL FONDO PER IL CULTO CON SEDE IN CALTANISSETTA		(4) Diritto del concedente per 1/1
2	URSO Alessandro nato a SAN CATALDO il 02/09/1974	RSULSN74P02H792P*	(5) Enfiteusi per 1/1 LIVELLARIO in regime di separazione dei beni
<b>DATI DERIVANTI DA</b>		RETTIFICA DI INTESTAZIONE ALL'ATTUALITA' del 23/05/2006 Voltura n . 8865 .1/2006 in atti dal 21/09/2006 (protocollo n . CL0061245) Repertorio n . : 19445 Rogante: AMICO NINO ITALICO Sede: SAN CATALDO CONTROLLO ESITI NOTA N .6385/06	

 Rilasciata da: **Servizio Telematico**

DITTA 80



## Visura per immobile

### Situazione degli atti informatizzati al 10/12/2010

<b>Dati della richiesta</b>	<b>Comune di SERRADIFALCO ( Codice: I644)</b>
	<b>Provincia di CALTANISSETTA</b>
<b>Catasto Terreni</b>	<b>Foglio: 39 Particella: 96</b>

**Immobile**

N.	DATI IDENTIFICATIVI			DATI CLASSAMENTO						DATI DERIVANTI DA		
	Foglio	Particella	Sub	Porz	Qualità Classe	Superficie(m²)			Deduz		Reddito	
						ha	are	ca			Dominicale	Agrario
<b>1</b>	<b>39</b>	<b>96</b>		-	<b>SEMINATIVO 2</b>	<b>1</b>	<b>85</b>	<b>63</b>		<b>Euro 86,28</b>	<b>Euro 28,76</b>	<b>Tipo mappale del 10/03/2004 n . 640 .1/1980 in atti dal 10/03/2004 (protocollo n . CL0000640)</b>
<b>Notifica</b>				<b>Partita</b>								

**INTESTATI**

N.	DATI ANAGRAFICI	CODICE FISCALE	DIRITTI E ONERI REALI
1	AMMINISTRAZIONE DEL FONDO PER IL CULTO con sede in CALTANISSETTA	0000000018	(4) Diritto del concedente
2	S R L SACEA SOCIETA A RESPONSABILITA LIMITATA CON SEDE IN SERRADIFALCO		Livellario
<b>DATI DERIVANTI DA</b>		ISTRUMENTO (ATTO PUBBLICO) del 09/11/1972 Voltura n . 21280 in atti dal 15/12/1981 Repertorio n .: 6857 Rogante: LA SPINA S Sede: SAN CATALDO Registrazione: UR	
		Sede: SAN CATALDO Volume: 156 n: 720 del 22/11/1972	

 Rilasciata da: **Servizio Telematico**

DITTA 81

# Visura per immobile

## Situazione degli atti informatizzati al 10/12/2010

<b>Dati della richiesta</b>	<b>Comune di SERRADIFALCO ( Codice: I644)</b>
	<b>Provincia di CALTANISSETTA</b>
<b>Catasto Terreni</b>	<b>Foglio: 39 Particella: 213</b>

**Area di enti urbani e promiscui**

N.	DATI IDENTIFICATIVI			DATI CLASSAMENTO					DATI DERIVANTI DA	
	Foglio	Particella	Sub	Porz	Qualità Classe	Superficie(m <sup>2</sup> )	Deduz	Reddito		
						ha are ca			Dominicale	Agrario
<b>1</b>	<b>39</b>	<b>213</b>		-	<b>ENTE URBANO</b>	<b>69 00</b>				<b>Tipo mappale del 14/03/2006 n . 17660 .1/2006 in atti dal 14/03/2006 (protocollo n . CL0017660)</b>
<b>Notifica</b>						<b>Partita</b>	1			

 Rilasciata da: **Servizio Telematico**

**Dati della richiesta**

Catasto: FABBRICATI

Comune: SERRADIFALCO (I644) (CL)

Foglio: 39

Particella: 213

Elenco Unità Immobiliari Individuate											
N.	Foglio	Particella	Sub	Z.C.	Categoria	Classe	Consistenza	Partita	Rendita(Euro)	Rendita(Lire)	Indirizzo
1	39	213					D/7		8.792,50	17.024.654	CONTRADA GROTTAD' ACQUA, SNC Piano T

## Visura per immobile

### Situazione degli atti informatizzati al 10/12/2010

<b>Dati della richiesta</b>	<b>Comune di SERRADIFALCO ( Codice: I644)</b>
<b>Catasto Fabbricati</b>	<b>Provincia di CALTANISSETTA</b>
	<b>Foglio: 39 Particella: 213</b>

**Unità immobiliare**

N.	DATI IDENTIFICATIVI				DATI DI CLASSAMENTO						DATI DERIVANTI DA	
	Sezione Urbana	Foglio	Particella	Sub	Zona Cens.	Micro Zona	Categoria	Classe	Consistenza	Rendita		
1		39	213				D/7				<b>Euro 8.792,50</b>	VARIAZIONE NEL CLASSAMENTO del 06/10/2006 n . 3312 .1/2006 in atti dal 06/10/2006 (protocollo n . CL0064673) VARIAZIONE DI CLASSAMENTO
<b>Indirizzo</b>		CONTRADA GROTTAD` ACQUA SNC piano: T;										
<b>Notifica</b>	-						<b>Partita</b>	-		<b>Mod.58</b>	57602	
<b>Annotazioni</b>	Classamento e rendita validati (D.M. 701/94)											

**INTESTATO**

N.	DATI ANAGRAFICI	CODICE FISCALE	DIRITTI E ONERI REALI
1	C.E.M.I.S. DI MARTORANA G. E C. S.N.C. CON SEDE A CALTANISSETTA con sede in CALTANISSETTA	01591400856*	(1) Proprieta` per 1/1
<b>DATI DERIVANTI DA</b>	COSTITUZIONE del 24/03/2006 n. 348.1/2006 in atti dal 24/03/2006 (protocollo n. CL0021205) COSTITUZIONE		

 Rilasciata da: **Servizio Telematico**

DITTA 82

## Visura per immobile

### Situazione degli atti informatizzati al 17/01/2011

<b>Dati della richiesta</b>	<b>Comune di SERRADIFALCO ( Codice: I644)</b>
	<b>Provincia di CALTANISSETTA</b>
<b>Catasto Terreni</b>	<b>Foglio: 36 Particella: 178</b>

**Area di enti urbani e promiscui**

N.	DATI IDENTIFICATIVI			DATI CLASSAMENTO						DATI DERIVANTI DA		
	Foglio	Particella	Sub	Porz	Qualità Classe	Superficie(m <sup>2</sup> )		Deduz	Reddito			
						ha are ca			Dominicale	Agrario		
1	36	178		-	ENTE URBANO	1	50	08				<b>Tabella di variazione del 17/10/2005 n . 59800 .1/2005 in atti dal 17/10/2005 (protocollo n . CL0059800)</b>
<b>Notifica</b>							<b>Partita</b>	1				
<b>Annotazioni</b>				SR								

 Rilasciata da: **Servizio Telematico**

**Dati della richiesta**

Catasto: FABBRICATI

Comune: SERRADIFALCO (I644) (CL)

Foglio: 36

Particella: 178

Elenco Unità Immobiliari Individuate											
N.	Foglio	Particella	Sub	Z.C.	Categoria	Classe	Consistenza	Partita	Rendita(Euro)	Rendita(Lire)	Indirizzo
1	36	178					D/8		4.940,00	9.565.174	CONTRADA GROTTAD' ACQUA, SNC Piano T



# Visura per immobile

## Situazione degli atti informatizzati al 18/01/2011

<b>Dati della richiesta</b>	<b>Comune di SERRADIFALCO ( Codice: I644)</b>
<b>Catasto Fabbricati</b>	<b>Provincia di CALTANISSETTA</b>
	<b>Foglio: 36 Particella: 178</b>

**Unità immobiliare**

N.	DATI IDENTIFICATIVI				DATI DI CLASSAMENTO							DATI DERIVANTI DA	
	Sezione Urbana	Foglio	Particella	Sub	Zona Cens.	Micro Zona	Categoria	Classe	Consistenza		Rendita		
1		36	178				D/8					<b>Euro 4.940,00</b>	VARIAZIONE NEL CLASSAMENTO del 02/03/2006 n . 736 .1/2006 in atti dal 02/03/2006 (protocollo n . CL0014641) VARIAZIONE DI CLASSAMENTO
<b>Indirizzo</b>		CONTRADA GROTTAD` ACQUA SNC piano: T;											
<b>Notifica</b>	-						<b>Partita</b>	-		<b>Mod.58</b>	57005		
<b>Annotazioni</b>	Classamento e rendita validati (D.M. 701/94)												

**INTESTATO**

N.	DATI ANAGRAFICI	CODICE FISCALE	DIRITTI E ONERI REALI
1	ZOOT 2000 S.R.L. con sede in SAN CATALDO	01556160859*	(1) Proprieta` per 1/1
<b>DATI DERIVANTI DA</b>	COSTITUZIONE del 25/11/2005 n. 4530.1/2005 in atti dal 25/11/2005 (protocollo n. CL0078782) COSTITUZIONE		

 Rilasciata da: **Servizio Telematico**

# Visura per immobile

## Situazione degli atti informatizzati al 10/12/2010

<b>Dati della richiesta</b>	<b>Comune di SERRADIFALCO ( Codice: I644)</b>
	<b>Provincia di CALTANISSETTA</b>
<b>Catasto Terreni</b>	<b>Foglio: 36 Particella: 179</b>

**Immobile**

N.	DATI IDENTIFICATIVI			DATI CLASSAMENTO						DATI DERIVANTI DA		
	Foglio	Particella	Sub	Porz	Qualità Classe	Superficie(m <sup>2</sup> )		Deduz	Reddito			
						ha are ca			Dominicale	Agrario		
1	36	179		-	SEMINATIVO 1	1	00	80		Euro 67,68	Euro 18,22	Tipo mappale del 17/10/2005 n . 59800 .1/2005 in atti dal 17/10/2005 (protocollo n . CL0059800)
<b>Notifica</b>						<b>Partita</b>						

**INTESTATO**

N.	DATI ANAGRAFICI	CODICE FISCALE	DIRITTI E ONERI REALI
1	ZOOT 2000 S.R.L. con sede in SAN CATALDO	01556160859*	(1) Proprieta` per 1/1

 Rilasciata da: **Servizio Telematico**

# Visura per immobile

## Situazione degli atti informatizzati al 10/12/2010

<b>Dati della richiesta</b>	<b>Comune di SERRADIFALCO ( Codice: I644)</b>
	<b>Provincia di CALTANISSETTA</b>
<b>Catasto Terreni</b>	<b>Foglio: 36 Particella: 199</b>

**Immobile**

N.	DATI IDENTIFICATIVI			DATI CLASSAMENTO						DATI DERIVANTI DA		
	Foglio	Particella	Sub	Porz	Qualità Classe	Superficie(m <sup>2</sup> )		Deduz	Reddito			
						ha are ca			Dominicale	Agrario		
<b>1</b>	<b>36</b>	<b>199</b>		-	<b>SEMINATIVO 1</b>	<b>1</b>	<b>18</b>	<b>62</b>		<b>Euro 79,64</b>	<b>Euro 21,44</b>	<b>Tipo mappale del 22/12/2009 n . 187024 .1/2009 in atti dal 22/12/2009 (protocollo n . CL0187024) presentato il 22/12/2009</b>
<b>Notifica</b>				<b>Partita</b>								

**INTESTATO**

N.	DATI ANAGRAFICI	CODICE FISCALE	DIRITTI E ONERI REALI
1	ZOOT 2000 S.R.L. con sede in SAN CATALDO	01556160859*	(1) Proprieta` per 1/1

 Rilasciata da: **Servizio Telematico**

DITTA 83

## Visura storica per immobile

Visura n.: T50283 Pag: 1

Situazione degli atti informatizzati dall'impianto meccanografico al 28/12/2010

<b>Dati della richiesta</b>	<b>Comune di SERRADIFALCO ( Codice: I644)</b>
<b>Catasto Terreni</b>	<b>Provincia di CALTANISSETTA</b>
	<b>Foglio: 36 Particella: 195</b>

### Area di enti urbani e promiscui dal 14/10/2009

N.	DATI IDENTIFICATIVI			DATI CLASSAMENTO						DATI DERIVANTI DA			
	Foglio	Particella	Sub	Porz	Qualità Classe	Superficie(m <sup>2</sup> )		Deduz	Reddito				
						ha	are		ca		Dominicale	Agrario	
1	36	195		-	ENTE URBANO	1	26	80					Tipo mappale del 14/10/2009 n . 130540 .2/2009 in atti dal 14/10/2009 (protocollo n . CL0130540) presentato il 14/10/2009
<b>Notifica</b>								<b>Partita</b>	1				
<b>Annotazioni</b>		di immobile: COMPRENDE IL FG. 36 N. 130											

Nella variazione sono stati soppressi i seguenti immobili:

- foglio 36 particella 130

### Area di enti urbani e promiscui dal 14/10/2009

N.	DATI IDENTIFICATIVI			DATI CLASSAMENTO						DATI DERIVANTI DA			
	Foglio	Particella	Sub	Porz	Qualità Classe	Superficie(m <sup>2</sup> )		Deduz	Reddito				
						ha	are		ca		Dominicale	Agrario	
1	36	195		-	ENTE URBANO	1	24	20					Tipo mappale del 14/10/2009 n . 130540 .1/2009 in atti dal 14/10/2009 (protocollo n . CL0130540) presentato il 14/10/2009
<b>Notifica</b>								<b>Partita</b>	1				

Nella variazione sono stati soppressi i seguenti immobili:

- foglio 36 particella 159

**L'intestazione alla data della richiesta deriva dai seguenti atti:**

## Visura storica per immobile

### Situazione degli atti informatizzati dall'impianto meccanografico al 28/12/2010

**Situazione dell'immobile che ha originato il precedente dal 26/06/2000**

N.	DATI IDENTIFICATIVI			DATI CLASSAMENTO					DATI DERIVANTI DA			
	Foglio	Particella	Sub	Porz	Qualità Classe	Superficie(m <sup>2</sup> )		Deduz		Reddito		
						ha	are ca			Dominicale	Agrario	
1	36	159		-	SEMINATIVO 1	1	24	20		Euro 83,39 L. 161.460	Euro 22,45 L. 43.470	FRAZIONAMENTO del 26/06/2000 n. 1390 .1/2000 in atti dal 26/06/2000 (protocollo n. 72898)
<b>Notifica</b>				<b>Partita</b>								
<b>Annotazioni</b>				RIS.1 PASSAGGI INTERMEDI DA ESAMINARE NOTA DI TRASCRIZIONE 11374 DEL 20/11/2001								

Nella variazione sono stati soppressi i seguenti immobili:

- foglio 36 particella 131 - foglio 36 particella 132

Sono stati inoltre variati i seguenti immobili:

- foglio 36 particella 160 - foglio 36 particella 161 - foglio 36 particella 162 - foglio 36 particella 163

**L'intestazione alla data della richiesta deriva dai seguenti atti:**

**Situazione degli intestati dal 26/10/2001**

N.	DATI ANAGRAFICI	CODICE FISCALE	DIRITTI E ONERI REALI
1	INTRAL DI EMMA SALVATORE & C. S.A.S. con sede in SAN CATALDO	01629950856	(1) Proprieta` per 1/1 fino al 14/10/2009
<b>DATI DERIVANTI DA</b>		ISTRUMENTO (ATTO PUBBLICO) del 16/11/2001 Trascrizione n. 11698 .1/2001 in atti dal 03/12/2001 Repertorio n. : 13408 Rogante: AMICO NINO ITALICO Sede: SAN CATALDO CONFERIMENTO IN SOCIETA'	

**Situazione degli intestati dal 26/06/2000**

N.	DATI ANAGRAFICI	CODICE FISCALE	DIRITTI E ONERI REALI
1	EMMA Salvatore nato a SAN CATALDO il 21/03/1949	MMESVT49C21H792T*	(1) Proprieta` per 1/1 in regime di separazione dei beni fino al 16/11/2001
<b>DATI DERIVANTI DA</b>		ISTRUMENTO (ATTO PUBBLICO) del 26/10/2001 Trascrizione n. 11374 .1/2001 in atti dal 28/11/2001 Repertorio n. : 13344 Rogante: AMICO NINO ITALICO Sede: SAN CATALDO DIVISIONE (Passaggi intermedi da esaminare)	

**Situazione degli intestati dal 13/03/1992**

N.	DATI ANAGRAFICI	CODICE FISCALE	DIRITTI E ONERI REALI
1	IMPRESA EMMA ERNESTO CON SEDE IN SAN CATALDO	01122870858	(1) Proprieta` per 1/3 fino al 26/10/2001
2	IMPRESA EMMA SALVATORE CON SEDE IN SAN CATALDO	00369950852	(1) Proprieta` per 1/3 fino al 26/10/2001
3	SOCIETA` EMMA RESTAURI DI EMMA GIUSEPPE & CO. S.A.S. CON SEDE IN SAN CATALDO	01241300852	(1) Proprieta` per 1/3 fino al 26/10/2001
<b>DATI DERIVANTI DA</b>		FRAZIONAMENTO del 26/06/2000 n. 1390.1/2000 in atti dal 26/06/2000 (protocollo n. 72898)	

## Visura storica per immobile

### Situazione degli atti informatizzati dall'impianto meccanografico al 28/12/2010

**Situazione dell'immobile che ha originato il precedente dal 30/04/1973**

N.	DATI IDENTIFICATIVI			DATI CLASSAMENTO					DATI DERIVANTI DA			
	Foglio	Particella	Sub	Porz	Qualità Classe	Superficie(m²)		Deduz		Reddito		
						ha	are ca			Dominicale	Agrario	
1	36	131		-	SEMINATIVO 1	3	31	00		L. 430.300	L. 115.850	Tabella di variazione n. 8773 in atti dal 30/04/1973
<b>Notifica</b>						<b>Partita</b>		1975				

L'intestazione alla data della richiesta deriva dai seguenti atti:

**Situazione degli intestati dal 09/01/1982**

N.	DATI ANAGRAFICI	CODICE FISCALE	DIRITTI E ONERI REALI
1	IMPRESA EMMA ERNESTO CON SEDE IN SAN CATALDO	01122870858	(1) Proprieta` per 1/3 fino al 26/06/2000
2	IMPRESA EMMA SALVATORE CON SEDE IN SAN CATALDO	00369950852	(1) Proprieta` per 1/3 fino al 26/06/2000
3	SOCIETA` EMMA RESTAURI DI EMMA GIUSEPPE & CO. S.A.S. CON SEDE IN SAN CATALDO	01241300852	(1) Proprieta` per 1/3 fino al 26/06/2000
<b>DATI DERIVANTI DA</b>		ISTRUMENTO (ATTO PUBBLICO) del 13/03/1992 Voltura n . 3114 .2/1992 in atti dal 06/10/1992 Repertorio n .: 17647 Rogante: COLONNA ROMANO Sede: SAN CATALDO Registrazione: UR Sede: CALTANISSETTA	

**Situazione degli intestati dal 30/04/1973**

N.	DATI ANAGRAFICI	CODICE FISCALE	DIRITTI E ONERI REALI
1	URSO Rosario;FU GAETANO		fino al 13/03/1992
<b>DATI DERIVANTI DA</b>		ISTRUMENTO (ATTO PUBBLICO) del 09/01/1982 Voltura n . 867 .1/1982 in atti dal 14/06/1990 Repertorio n .: 122928 Rogante: IELO G Registrazione: UR Sede: CALTANISSETTA n: 570 del 25/01/1982	

N.	DATI ANAGRAFICI	CODICE FISCALE	DIRITTI E ONERI REALI
1	FARDELLA DI BAUCINA Giulia;FU STEFANO MAR LICATA		(4) Diritto del concedente fino al 09/01/1982
2	URSO Rosario;FU GAETANO		Livellario fino al 09/01/1982
<b>DATI DERIVANTI DA</b>		Variazione in atti dal 30/04/1973	

Rilasciata da: **Servizio Telematico**

DITTA 84



## Visura storica per immobile

Situazione degli atti informatizzati dall'impianto meccanografico al 28/12/2010

<b>Dati della richiesta</b>	<b>Comune di SERRADIFALCO ( Codice: I644)</b>
<b>Catasto Terreni</b>	<b>Provincia di CALTANISSETTA</b>
	<b>Foglio: 36 Particella: 193</b>

### Area di enti urbani e promiscui dal 14/10/2009

N.	DATI IDENTIFICATIVI			DATI CLASSAMENTO						DATI DERIVANTI DA			
	Foglio	Particella	Sub	Porz	Qualità Classe	Superficie(m²)		Deduz	Reddito				
						ha	are ca		Dominicale		Agrario		
1	36	193		-	ENTE URBANO	1	26	80					Tipo mappale del 14/10/2009 n. 130278 .1/2009 in atti dal 14/10/2009 (protocollo n. CL0130278) presentato il 14/10/2009
<b>Notifica</b>						<b>Partita</b>	1						

Nella variazione sono stati soppressi i seguenti immobili:

- foglio 36 particella 160

L'intestazione alla data della richiesta deriva dai seguenti atti:

### Situazione dell'immobile che ha originato il precedente dal 05/06/2007

N.	DATI IDENTIFICATIVI			DATI CLASSAMENTO						DATI DERIVANTI DA			
	Foglio	Particella	Sub	Porz	Qualità Classe	Superficie(m²)		Deduz	Reddito				
						ha	are ca		Dominicale		Agrario		
1	36	160		-	SEMINATIVO 1	1	26	80			Euro 85,13	Euro 22,92	RETTIFICA DI INTESTAZIONE ALL'ATTUALITA' del 26/10/2001 n. 4738 .1/2007 in atti dal 05/06/2007 (protocollo n. CL0103154) CONTROLLO ESITI N .11374/01
<b>Notifica</b>						<b>Partita</b>							
<b>Riserve</b>				1 Atti di passaggio intermedi non esistenti									
<b>Annotazioni</b>				COMPRENDE IL FG. 36 N. 163									

## Visura storica per immobile

Visura n.: T56894 Pag: 2

Situazione degli atti informatizzati dall'impianto meccanografico al 28/12/2010

### Situazione dell'Immobile dal 26/06/2000

N.	DATI IDENTIFICATIVI			DATI CLASSAMENTO					DATI DERIVANTI DA			
	Foglio	Particella	Sub	Porz	Qualità Classe	Superficie(m²)		Deduz		Reddito		
						ha	are ca			Dominicale	Agrario	
1	36	160		-	SEMINATIVO 1	1	26	80		Euro 85,13 L. 164.840	Euro 22,92 L. 44.380	FRAZIONAMENTO del 26/06/2000 n . 1390 .2/2000 in atti dal 26/06/2000 (protocollo n . 72898)
<b>Notifica</b>						<b>Partita</b>						
<b>Annotazioni</b>				COMPRENDE IL FG. 36 N. 163								

Nella variazione sono stati soppressi i seguenti immobili:

- foglio 36 particella 163 - foglio 36 particella 162

Sono stati inoltre variati i seguenti immobili:

- foglio 36 particella 161

### Situazione dell'Immobile dal 26/06/2000

N.	DATI IDENTIFICATIVI			DATI CLASSAMENTO					DATI DERIVANTI DA			
	Foglio	Particella	Sub	Porz	Qualità Classe	Superficie(m²)		Deduz		Reddito		
						ha	are ca			Dominicale	Agrario	
1	36	160		-	SEMINATIVO 1	1	22	30		L. 158.990	L. 42.805	FRAZIONAMENTO del 26/06/2000 n . 1390 .1/2000 in atti dal 26/06/2000 (protocollo n . 72898)
<b>Notifica</b>						<b>Partita</b>						

Nella variazione sono stati soppressi i seguenti immobili:

- foglio 36 particella 131 - foglio 36 particella 132

Sono stati inoltre variati i seguenti immobili:

- foglio 36 particella 159 - foglio 36 particella 161 - foglio 36 particella 162 - foglio 36 particella 163

**L'intestazione alla data della richiesta deriva dai seguenti atti:**

### Situazione degli intestati dal 26/10/2001

N.	DATI ANAGRAFICI	CODICE FISCALE	DIRITTI E ONERI REALI
1	SOCIETA` EMMA RESTAURI DI EMMA GIUSEPPE & CO. S.A.S. con sede in SAN CATALDO	01241300852	(1) Proprieta` per 1/1 fino al 14/10/2009
<b>DATI DERIVANTI DA</b>		RETTIFICA DI INTESTAZIONE ALL'ATTUALITA' del 26/10/2001 Voltura n . 4738 .1/2007 in atti dal 05/06/2007 (protocollo n . CL0103154) Repertorio n .: 13344 Rogante: AMICO NINO ITALICO Sede: SAN CATALDO CONTROLLO ESITI N .11374/01	

## Visura storica per immobile

### Situazione degli atti informatizzati dall'impianto meccanografico al 28/12/2010

**Situazione degli intestati dal 26/06/2000**

N.	DATI ANAGRAFICI	CODICE FISCALE	DIRITTI E ONERI REALI
1	SOCIETA` EMMA RESTAURI DI EMMA GIUSEPPE & CO. S.A.S. con sede in SAN CATALDO	01241300852	(1) Proprieta` per 1/1 fino al 26/10/2001
<b>DATI DERIVANTI DA</b>		ISTRUMENTO (ATTO PUBBLICO) del 26/10/2001 Trascrizione n. 11374 .3/2001 in atti dal 28/11/2001 Repertorio n. : 13344 Rogante: AMICO NINO ITALICO Sede: SAN CATALDO DIVISIONE (Passaggi intermedi da esaminare)	

**Situazione degli intestati dal 13/03/1992**

N.	DATI ANAGRAFICI	CODICE FISCALE	DIRITTI E ONERI REALI
1	IMPRESA EMMA ERNESTO CON SEDE IN SAN CATALDO	01122870858	(1) Proprieta` per 1/3 fino al 26/10/2001
2	IMPRESA EMMA SALVATORE CON SEDE IN SAN CATALDO	00369950852	(1) Proprieta` per 1/3 fino al 26/10/2001
3	SOCIETA` EMMA RESTAURI DI EMMA GIUSEPPE & CO. S.A.S. CON SEDE IN SAN CATALDO	01241300852	(1) Proprieta` per 1/3 fino al 26/10/2001
<b>DATI DERIVANTI DA</b>		FRAZIONAMENTO del 26/06/2000 n. 1390.1/2000 in atti dal 26/06/2000 (protocollo n. 72898)	

**Situazione dell'immobile che ha originato il precedente dal 30/04/1973**

N.	DATI IDENTIFICATIVI			DATI CLASSAMENTO						DATI DERIVANTI DA		
	Foglio	Particella	Sub	Porz	Qualità Classe	Superficie(m²)		Deduz	Reddito			
						ha	are ca		Dominicale		Agrario	
1	36	131		-	SEMINATIVO 1	3	31	00		L. 430.300	L. 115.850	Tabella di variazione n. 8773 in atti dal 30/04/1973
<b>Notifica</b>						<b>Partita</b>	1975					

L'intestazione alla data della richiesta deriva dai seguenti atti:

**Situazione degli intestati dal 09/01/1982**

N.	DATI ANAGRAFICI	CODICE FISCALE	DIRITTI E ONERI REALI
1	IMPRESA EMMA ERNESTO CON SEDE IN SAN CATALDO	01122870858	(1) Proprieta` per 1/3 fino al 26/06/2000
2	IMPRESA EMMA SALVATORE CON SEDE IN SAN CATALDO	00369950852	(1) Proprieta` per 1/3 fino al 26/06/2000
3	SOCIETA` EMMA RESTAURI DI EMMA GIUSEPPE & CO. S.A.S. CON SEDE IN SAN CATALDO	01241300852	(1) Proprieta` per 1/3 fino al 26/06/2000
<b>DATI DERIVANTI DA</b>		ISTRUMENTO (ATTO PUBBLICO) del 13/03/1992 Voltura n. 3114 .2/1992 in atti dal 06/10/1992 Repertorio n. : 17647 Rogante: COLONNA ROMANO Sede: SAN CATALDO Registrazione: UR Sede: CALTANISSETTA	

**Situazione degli intestati dal 30/04/1973**

N.	DATI ANAGRAFICI	CODICE FISCALE	DIRITTI E ONERI REALI
1	URSO Rosario;FU GAETANO		fino al 13/03/1992
<b>DATI DERIVANTI DA</b>		ISTRUMENTO (ATTO PUBBLICO) del 09/01/1982 Voltura n. 867 .1/1982 in atti dal 14/06/1990 Repertorio n. : 122928 Rogante: IELO G Registrazione: UR Sede: CALTANISSETTA n. 570 del 25/01/1982	

# Visura storica per immobile

Visura n.: T56894 Pag: 4

Situazione degli atti informatizzati dall'impianto meccanografico al 28/12/2010

N.	DATI ANAGRAFICI	CODICE FISCALE	DIRITTI E ONERI REALI
1	FARDELLA DI BAUCINA Giulia;FU STEFANO MAR LICATA		(4) Diritto del concedente fino al 09/01/1982
2	URSO Rosario;FU GAETANO		Livellario fino al 09/01/1982
<b>DATI DERIVANTI DA</b>		Variazione in atti dal 30/04/1973	

Rilasciata da: **Servizio Telematico**

DITTA 85

# Visura per immobile

## Situazione degli atti informatizzati al 10/12/2010

<b>Dati della richiesta</b>	<b>Comune di SERRADIFALCO ( Codice: I644)</b>
	<b>Provincia di CALTANISSETTA</b>
<b>Catasto Terreni</b>	<b>Foglio: 39 Particella: 3</b>

**Immobile**

N.	DATI IDENTIFICATIVI			DATI CLASSAMENTO				DATI DERIVANTI DA		
	Foglio	Particella	Sub	Porz	Qualità Classe	Superficie(m <sup>2</sup> ) ha are ca	Deduz	Reddito		
1	39	3		-	SEMINATIVO 2	04 80		Euro 2,23 L. 4.320	Euro 0,74 L. 1.440	Tabella di variazione n. 8773 in atti dal 30/04/1973
<b>Notifica</b>					<b>Partita</b>					

**INTESTATI**

N.	DATI ANAGRAFICI	CODICE FISCALE	DIRITTI E ONERI REALI
1	AMMINISTRAZIONE DEL FONDO PER IL CULTO con sede in SAN CATALDO		(4) Diritto del concedente per 1/2 CONCEDENTE IN PARTE
2	FARDELLA DI BAUCINA GIULIA FU STEFANO		(4) Diritto del concedente per 1/2 CONCEDENTE IN PARTE
3	MARTORANA Gaetano nato a SAN CATALDO il 18/06/1968	MRTGTN68H18H792Y*	(5) Enfiteusi per 1/1 LIVELLARIO in regime di comunione dei beni
<b>DATI DERIVANTI DA</b>		RETTIFICA DI INTESTAZIONE ALL'ATTUALITA' del 22/03/2006 Voltura n. 2237 .1/2006 in atti dal 22/03/2006 (protocollo n. CL0020306) Repertorio n. : 221129 Rogante: ROMANO Sede: CALTANISSETTA CONTROLLO ESITI 2666/04	

 Rilasciata da: **Servizio Telematico**

DITTA 86

## Visura per immobile

### Situazione degli atti informatizzati al 10/12/2010

<b>Dati della richiesta</b>	<b>Comune di SERRADIFALCO ( Codice: I644)</b>
	<b>Provincia di CALTANISSETTA</b>
<b>Catasto Terreni</b>	<b>Foglio: 39 Particella: 218</b>

**Immobile**

N.	DATI IDENTIFICATIVI			DATI CLASSAMENTO					DATI DERIVANTI DA	
	Foglio	Particella	Sub	Porz	Qualità Classe	Superficie(m <sup>2</sup> )	Deduz	Reddito		
						ha are ca			Dominicale	Agrario
<b>1</b>	<b>39</b>	<b>218</b>		-	<b>SEMINATIVO 1</b>	<b>51 90</b>		<b>Euro 34,85</b>	<b>Euro 9,38</b>	<b>Tabella di variazione del 06/03/2007 n . 19964 .1/2007 in atti dal 06/03/2007 (protocollo n . CL0019964)</b>

<b>Notifica</b>		<b>Partita</b>	
-----------------	--	----------------	--

<b>Annotazioni</b>	atto di aggiornamento non conforme all'art.1,comma 8,del d.m.f.n.701/94
--------------------	---

**INTESTATO**

N.	DATI ANAGRAFICI	CODICE FISCALE	DIRITTI E ONERI REALI
1	OLIO ARKE` E NATURA DI DILIBERTO SALVATORE ENRICO MARIA & C. S.A.S con sede in SERRADIFALCO	01672320858*	(1) Proprieta` per 1/1

 Rilasciata da: **Servizio Telematico**



DITTA 87

## Visura storica per immobile

Visura n.: T58825 Pag: 1

Situazione degli atti informatizzati dall'impianto meccanografico al 28/12/2010

<b>Dati della richiesta</b>	<b>Comune di SERRADIFALCO ( Codice: I644)</b>
<b>Catasto Terreni</b>	<b>Provincia di CALTANISSETTA</b>
	<b>Foglio: 36 Particella: 194</b>

### Area di enti urbani e promiscui dal 14/10/2009

N.	DATI IDENTIFICATIVI			DATI CLASSAMENTO					DATI DERIVANTI DA				
	Foglio	Particella	Sub	Porz	Qualità Classe	Superficie(m²)		Deduz		Reddito			
						ha	are			ca	Dominicale	Agrario	
1	36	194		-	ENTE URBANO	1	26	80					Tipo mappale del 14/10/2009 n . 130353 .1/2009 in atti dal 14/10/2009 (protocollo n . CL0130353) presentato il 14/10/2009
<b>Notifica</b>					<b>Partita</b>		1						

Nella variazione sono stati soppressi i seguenti immobili:

- foglio 36 particella 161

L'intestazione alla data della richiesta deriva dai seguenti atti:

### Situazione dell'immobile che ha originato il precedente dal 26/06/2000

N.	DATI IDENTIFICATIVI			DATI CLASSAMENTO					DATI DERIVANTI DA				
	Foglio	Particella	Sub	Porz	Qualità Classe	Superficie(m²)		Deduz		Reddito			
						ha	are			ca	Dominicale	Agrario	
1	36	161		-	SEMINATIVO 1	1	26	80			Euro 85,13 L. 164.840	Euro 22,92 L. 44.380	FRAZIONAMENTO del 26/06/2000 n . 1390 .2/2000 in atti dal 26/06/2000 (protocollo n . 72898)
<b>Notifica</b>					<b>Partita</b>								
<b>Annotazioni</b>		COMPRENDE IL FG. 36 N. 162 - RIS.1 PASSAGGI INTERMEDI DA ESAMINARE NOTA DI TRASCRIZIONE 11374 DEL 20/11/2001											

Nella variazione sono stati soppressi i seguenti immobili:

- foglio 36 particella 163 - foglio 36 particella 162

Sono stati inoltre variati i seguenti immobili:

- foglio 36 particella 160

## Visura storica per immobile

### Situazione degli atti informatizzati dall'impianto meccanografico al 28/12/2010

#### Situazione dell'Immobile dal 26/06/2000

N.	DATI IDENTIFICATIVI			DATI CLASSAMENTO					DATI DERIVANTI DA	
	Foglio	Particella	Sub	Porz	Qualità Classe	Superficie(m <sup>2</sup> )	Deduz	Reddito		
						ha are ca		Dominicale		Agrario
1	36	161		-	SEMINATIVO 1	84 50		L. 109.850	L. 29.575	FRAZIONAMENTO del 26/06/2000 n. 1390 .1/2000 in atti dal 26/06/2000 (protocollo n. 72898)
<b>Notifica</b>						<b>Partita</b>				

Nella variazione sono stati soppressi i seguenti immobili:

- foglio 36 particella 131 - foglio 36 particella 132

Sono stati inoltre variati i seguenti immobili:

- foglio 36 particella 159 - foglio 36 particella 160 - foglio 36 particella 162 - foglio 36 particella 163

L'intestazione alla data della richiesta deriva dai seguenti atti:

#### Situazione degli intestati dal 26/10/2001

N.	DATI ANAGRAFICI	CODICE FISCALE	DIRITTI E ONERI REALI
1	ERNEM DI EMMA ERNESTO & C. S.A.S. con sede in SAN CATALDO	01629960855	(1) Proprieta` per 1/1 fino al 14/10/2009
<b>DATI DERIVANTI DA</b>		ISTRUMENTO (ATTO PUBBLICO) del 16/11/2001 Trascrizione n. 11697 .1/2001 in atti dal 03/12/2001 Repertorio n. : 13405 Rogante: AMICO NINO ITALICO Sede: SAN CATALDO CONFERIMENTO IN SOCIETA'	

#### Situazione degli intestati dal 26/06/2000

N.	DATI ANAGRAFICI	CODICE FISCALE	DIRITTI E ONERI REALI
1	EMMA Ernesto nato a SAN CATALDO il 04/11/1951	MMERST51S04H792E*	(1) Proprieta` per 1/1 in regime di separazione dei beni fino al 16/11/2001
<b>DATI DERIVANTI DA</b>		ISTRUMENTO (ATTO PUBBLICO) del 26/10/2001 Trascrizione n. 11374 .2/2001 in atti dal 28/11/2001 Repertorio n. : 13344 Rogante: AMICO NINO ITALICO Sede: SAN CATALDO DIVISIONE (Passaggi intermedi da esaminare)	

#### Situazione degli intestati dal 13/03/1992

N.	DATI ANAGRAFICI	CODICE FISCALE	DIRITTI E ONERI REALI
1	IMPRESA EMMA ERNESTO CON SEDE IN SAN CATALDO	01122870858	(1) Proprieta` per 1/3 fino al 26/10/2001
2	IMPRESA EMMA SALVATORE CON SEDE IN SAN CATALDO	00369950852	(1) Proprieta` per 1/3 fino al 26/10/2001
3	SOCIETA` EMMA RESTAURI DI EMMA GIUSEPPE & CO. S.A.S. CON SEDE IN SAN CATALDO	01241300852	(1) Proprieta` per 1/3 fino al 26/10/2001
<b>DATI DERIVANTI DA</b>		FRAZIONAMENTO del 26/06/2000 n. 1390.1/2000 in atti dal 26/06/2000 (protocollo n. 72898)	

## Visura storica per immobile

### Situazione degli atti informatizzati dall'impianto meccanografico al 28/12/2010

**Situazione dell'immobile che ha originato il precedente dal 30/04/1973**

N.	DATI IDENTIFICATIVI			DATI CLASSAMENTO					DATI DERIVANTI DA			
	Foglio	Particella	Sub	Porz	Qualità Classe	Superficie(m <sup>2</sup> )		Deduz		Reddito		
						ha	are ca			Dominicale	Agrario	
1	36	131		-	SEMINATIVO 1	3	31	00		L. 430.300	L. 115.850	Tabella di variazione n. 8773 in atti dal 30/04/1973
<b>Notifica</b>						<b>Partita</b>		1975				

L'intestazione alla data della richiesta deriva dai seguenti atti:

**Situazione degli intestati dal 09/01/1982**

N.	DATI ANAGRAFICI	CODICE FISCALE	DIRITTI E ONERI REALI
1	IMPRESA EMMA ERNESTO CON SEDE IN SAN CATALDO	01122870858	(1) Proprieta` per 1/3 fino al 26/06/2000
2	IMPRESA EMMA SALVATORE CON SEDE IN SAN CATALDO	00369950852	(1) Proprieta` per 1/3 fino al 26/06/2000
3	SOCIETA` EMMA RESTAURI DI EMMA GIUSEPPE & CO. S.A.S. CON SEDE IN SAN CATALDO	01241300852	(1) Proprieta` per 1/3 fino al 26/06/2000
<b>DATI DERIVANTI DA</b>		ISTRUMENTO (ATTO PUBBLICO) del 13/03/1992 Voltura n . 3114 .2/1992 in atti dal 06/10/1992 Repertorio n .: 17647 Rogante: COLONNA ROMANO Sede: SAN CATALDO Registrazione: UR Sede: CALTANISSETTA	

**Situazione degli intestati dal 30/04/1973**

N.	DATI ANAGRAFICI	CODICE FISCALE	DIRITTI E ONERI REALI
1	URSO Rosario;FU GAETANO		fino al 13/03/1992
<b>DATI DERIVANTI DA</b>		ISTRUMENTO (ATTO PUBBLICO) del 09/01/1982 Voltura n . 867 .1/1982 in atti dal 14/06/1990 Repertorio n .: 122928 Rogante: IELO G Registrazione: UR Sede: CALTANISSETTA n: 570 del 25/01/1982	

N.	DATI ANAGRAFICI	CODICE FISCALE	DIRITTI E ONERI REALI
1	FARDELLA DI BAUCINA Giulia;FU STEFANO MAR LICATA		(4) Diritto del concedente fino al 09/01/1982
2	URSO Rosario;FU GAETANO		Livellario fino al 09/01/1982
<b>DATI DERIVANTI DA</b>		Variazione in atti dal 30/04/1973	

Rilasciata da: **Servizio Telematico**

DITTA 88

## Visura per immobile

### Situazione degli atti informatizzati al 10/12/2010

<b>Dati della richiesta</b>	<b>Comune di SERRADIFALCO ( Codice: I644)</b>
	<b>Provincia di CALTANISSETTA</b>
<b>Catasto Terreni</b>	<b>Foglio: 36 Particella: 80</b>

**Immobile**

N.	DATI IDENTIFICATIVI			DATI CLASSAMENTO						DATI DERIVANTI DA			
	Foglio	Particella	Sub	Porz	Qualità Classe	Superficie(m²)		Deduz	Reddito				
						ha	are ca		Dominicale		Agrario		
<b>1</b>	<b>36</b>	<b>80</b>		-	<b>SEMIN ARBOR</b>	<b>3</b>	<b>7</b>	<b>90</b>	<b>70</b>		<b>Euro 265,44 L. 513.955</b>	<b>Euro 102,09 L. 197.675</b>	<b>Impianto meccanografico del 10/08/1971</b>
<b>Notifica</b>							<b>Partita</b>						

**INTESTATI**

N.	DATI ANAGRAFICI	CODICE FISCALE	DIRITTI E ONERI REALI
1	FALZONE Cataldo nato a SAN CATALDO il 18/03/1935	FLZCLD35C18H792B*	(1) Proprieta` per 1/2 in regime di separazione dei beni
2	RUSSO Lucia Emilia nata a SAN CATALDO il 18/07/1944	RSSLML44L58H792B*	(1) Proprieta` per 1/2 in regime di separazione dei beni
<b>DATI DERIVANTI DA</b>		VOLTURA D'UFFICIO del 24/09/2002 Voltura n . 8986 .1/2007 in atti dal 03/12/2007 (protocollo n . CL0164554) Repertorio n .: 208974 Rogante: ROMANO Sede: CALTANISSETTA MANC . PRES . D . V . - CAMP .CERTO N . 685	

 Rilasciata da: **Servizio Telematico**

## Visura per immobile

### Situazione degli atti informatizzati al 10/12/2010

<b>Dati della richiesta</b>	<b>Comune di SERRADIFALCO ( Codice: I644)</b>
	<b>Provincia di CALTANISSETTA</b>
<b>Catasto Terreni</b>	<b>Foglio: 36 Particella: 157</b>

**Immobile**

N.	DATI IDENTIFICATIVI			DATI CLASSAMENTO						DATI DERIVANTI DA		
	Foglio	Particella	Sub	Porz	Qualità Classe	Superficie(m²)		Deduz	Reddito			
						ha	are		ca		Dominicale	Agrario
<b>1</b>	<b>36</b>	<b>157</b>		-	<b>SEMINATIVO 3</b>	<b>7</b>	<b>59</b>	<b>46</b>		<b>Euro 215,73</b> <b>L. 417.703</b>	<b>Euro 98,06</b> <b>L. 189.865</b>	<b>TIPO MAPPALE del 03/11/1999 n . 2018 .1/1999 in atti dal 03/11/1999</b>
<b>Notifica</b>							<b>Partita</b>					

**INTESTATI**

N.	DATI ANAGRAFICI	CODICE FISCALE	DIRITTI E ONERI REALI
1	FALZONE Cataldo nato a SAN CATALDO il 18/03/1935	FLZCLD35C18H792B*	(1) Proprieta` per 1/2 in regime di separazione dei beni
2	RUSSO Lucia Emilia nata a SAN CATALDO il 18/07/1944	RSSLML44L58H792B*	(1) Proprieta` per 1/2 in regime di separazione dei beni
<b>DATI DERIVANTI DA</b>		VOLTURA D'UFFICIO del 24/09/2002 Voltura n . 8986 .1/2007 in atti dal 03/12/2007 (protocollo n . CL0164554) Repertorio n . : 208974 Rogante: ROMANO Sede: CALTANISSETTA MANC . PRES . D . V . - CAMP .CERTO N . 685	

 Rilasciata da: **Servizio Telematico**

DITTA 89



## Visura per immobile

### Situazione degli atti informatizzati al 10/12/2010

<b>Dati della richiesta</b>	<b>Comune di SERRADIFALCO ( Codice: I644)</b>
	<b>Provincia di CALTANISSETTA</b>
<b>Catasto Terreni</b>	<b>Foglio: 36 Particella: 166</b>

**Immobile**

N.	DATI IDENTIFICATIVI			DATI CLASSAMENTO						DATI DERIVANTI DA		
	Foglio	Particella	Sub	Porz	Qualità Classe	Superficie(m <sup>2</sup> )		Deduz	Reddito			
						ha are ca			Dominicale	Agrario		
<b>1</b>	<b>36</b>	<b>166</b>		-	<b>SEMINATIVO 1</b>	<b>1</b>	<b>45</b>	<b>30</b>		<b>Euro 97,55</b>	<b>Euro 26,26</b>	<b>FRAZIONAMENTO del 19/03/2002 n . 355 .1/2002 in atti dal 19/03/2002 (protocollo n . 34851U)</b>
<b>Notifica</b>				<b>Partita</b>								

**INTESTATO**

N.	DATI ANAGRAFICI	CODICE FISCALE	DIRITTI E ONERI REALI
1	CORSINO Daniele nato a SAN CATALDO il 03/10/1968	CRSDNL68R03H7920*	(1) Proprieta` per 1/1
<b>DATI DERIVANTI DA</b>		ISTRUMENTO (ATTO PUBBLICO) del 05/04/2002 Trascrizione n . 3188 .1/2002 in atti dal 30/04/2002 Repertorio n .: 13980 Rogante: AMICO NINO ITALICO Sede: SAN CATALDO COMPRAVENDITA	

 Rilasciata da: **Servizio Telematico**

DITTA 90

## Visura per immobile

### Situazione degli atti informatizzati al 03/08/2011

<b>Dati della richiesta</b>	<b>Comune di SERRADIFALCO ( Codice: I644)</b>
	<b>Provincia di CALTANISSETTA</b>
<b>Catasto Terreni</b>	<b>Foglio: 36 Particella: 98</b>

**Immobile**

N.	DATI IDENTIFICATIVI			DATI CLASSAMENTO						DATI DERIVANTI DA		
	Foglio	Particella	Sub	Porz	Qualità Classe		Superficie(m <sup>2</sup> )		Deduz		Reddito	
							ha	are ca			Dominicale	Agrario
<b>1</b>	<b>36</b>	<b>98</b>		AA	<b>VIGNETO</b>	<b>2</b>	<b>17</b>	<b>91</b>		<b>Euro 18,50</b>	<b>Euro 6,47</b>	<b>Tabella di variazione del 12/12/2007 n . 54254 .1/2007 in atti dal 12/12/2007 (protocollo n . CL0190381)</b> <b>TRASMISSIONE DATI AGEA AI SENSI DEL DL 3 .10 .2006 N .262</b>
				AB	<b>ULIVETO</b>	<b>2</b>	<b>88</b>	<b>79</b>		<b>Euro 45,86</b>	<b>Euro 27,51</b>	
<b>Notifica</b>				<b>Partita</b>								
<b>Annotazioni</b>				VARIAZIONE COLTURALE ESEGUITA AI SENSI DEL DL 3 .10 .2006 N . 262 , CONVERTITO CON MODIFICAZIONI NELLA LEGGE 24 .11 .2006 N . 286 (ANNO 2007) - QUALITA' DICHIARATA O PARIFICATA A COLTURA PRESENTE NEL QUADRO TARIFFARIO DEL COMUNE								

**INTESTATI**

N.	DATI ANAGRAFICI	CODICE FISCALE	DIRITTI E ONERI REALI
1	EMMA Lucrezia Maria Grazia nata a SAN CATALDO il 07/10/1971	MMELRZ71R47H792M*	(5) Enfiteusi per 1/60 LIVELLARIO
2	EMMA Luigi Egidio Salvatore nato a SAN CATALDO il 15/07/1965	MMELGD65L15H792O*	(5) Enfiteusi per 1/60 LIVELLARIO
3	EMMA Marcello Danilo nato a SAN CATALDO il 23/03/1975	MMEMCL75C23H792L*	(5) Enfiteusi per 1/60 LIVELLARIO
4	EMMA Salvatrice nata a SAN CATALDO il 30/11/1956	MMESVT56S70H792H*	(5) Enfiteusi per 1/60 LIVELLARIO
5	FARDELLA DI BAUCINA GIULIA FU STEFANO MAR. LICATA con sede in SERRADIFALCO	00000000018	(4) Diritto del concedente per 1/1
6	PALERMO Angelo Ernesto nato a SAN CATALDO il 02/08/1942	PLRNLR42M02H792Y*	(5) Enfiteusi per 12/60 LIVELLARIO
7	PALERMO Gaetana nata a SAN CATALDO il 16/01/1927	PLRGTN27A56H792W*	(5) Enfiteusi per 12/60 LIVELLARIO
8	PALERMO Grazia nata a SAN CATALDO il 04/05/1947	PLRGRZ47E44H792H*	(5) Enfiteusi per 12/60 LIVELLARIO
9	PALERMO Maria nata a SAN CATALDO il 01/11/1936	PLRMRA36S41H792F*	(5) Enfiteusi per 8/60 LIVELLARIO
10	PALERMO Rosario nato a SAN CATALDO il 25/02/1933	PLRRSR33B25H792B*	(5) Enfiteusi per 12/60 LIVELLARIO
<b>DATI DERIVANTI DA</b>		RETTIFICA DI INTESTAZIONE ALL'ATTUALITA' del 18/05/2011 n . 3700 .1/2011 in atti dal 18/05/2011 (protocollo n . CL0058518)	
		ISTBOLLOPROTCL58481/11RETTDATIANAGRAF	

 Rilasciata da: **Servizio Telematico**

## Visura per immobile

### Situazione degli atti informatizzati al 03/08/2011

<b>Dati della richiesta</b>	<b>Comune di SERRADIFALCO ( Codice: I644)</b>
	<b>Provincia di CALTANISSETTA</b>
<b>Catasto Terreni</b>	<b>Foglio: 36 Particella: 155</b>

**Immobile**

N.	DATI IDENTIFICATIVI			DATI CLASSAMENTO					DATI DERIVANTI DA		
	Foglio	Particella	Sub	Porz	Qualità Classe	Superficie(m <sup>2</sup> )		Deduz		Reddito	
						ha	are ca			Dominicale	Agrario
<b>1</b>	<b>36</b>	<b>155</b>		-	<b>SEMINATIVO 5</b>	<b>20</b>	<b>55</b>		<b>Euro 2,12</b>	<b>Euro 0,64</b>	<b>FRAZIONAMENTO del 25/05/1996 n . 956 .I/1996 in atti dal 25/05/1996</b>
									<b>L. 4.110</b>	<b>L. 1.233</b>	
<b>Notifica</b>					<b>Partita</b>						

**INTESTATI**

N.	DATI ANAGRAFICI	CODICE FISCALE	DIRITTI E ONERI REALI
1	EMMA Lucrezia Maria Grazia nata a SAN CATALDO il 07/10/1971	MMELRZ71R47H792M*	(5) Enfiteusi per 1/60 LIVELLARIO
2	EMMA Luigi Egidio Salvatore nato a SAN CATALDO il 15/07/1965	MMELGD65L15H792O*	(5) Enfiteusi per 1/60 LIVELLARIO
3	EMMA Marcello Danilo nato a SAN CATALDO il 23/03/1975	MMEMCL75C23H792L*	(5) Enfiteusi per 1/60 LIVELLARIO
4	EMMA Salvatrice nata a SAN CATALDO il 30/11/1956	MMESVT56S70H792H*	(5) Enfiteusi per 1/60 LIVELLARIO
5	FARDELLA DI BAUCINA GIULIA FU STEFANO MAR. LICATA con sede in SERRADIFALCO	00000000018	(4) Diritto del concedente per 1/1
6	PALERMO Angelo Ernesto nato a SAN CATALDO il 02/08/1942	PLRNL42M02H792Y*	(5) Enfiteusi per 12/60 LIVELLARIO
7	PALERMO Gaetana nata a SAN CATALDO il 16/01/1927	PLRGTN27A56H792W*	(5) Enfiteusi per 12/60 LIVELLARIO
8	PALERMO Grazia nata a SAN CATALDO il 04/05/1947	PLRGRZ47E44H792H*	(5) Enfiteusi per 12/60 LIVELLARIO
9	PALERMO Maria nata a SAN CATALDO il 01/11/1936	PLRMRA36S41H792F*	(5) Enfiteusi per 8/60 LIVELLARIO
10	PALERMO Rosario nato a SAN CATALDO il 25/02/1933	PLRRSR33B25H792B*	(5) Enfiteusi per 12/60 LIVELLARIO
<b>DATI DERIVANTI DA</b>		RETTIFICA DI INTESTAZIONE ALL'ATTUALITA' del 18/05/2011 n . 3700 .I/2011 in atti dal 18/05/2011 (protocollo n . CL0058518)	
		ISTBOLLOPROTCL58481/11RETTDATIANAGRAF	

 Rilasciata da: **Servizio Telematico**

DITTA 91

## Visura per immobile

### Situazione degli atti informatizzati al 10/12/2010

<b>Dati della richiesta</b>	<b>Comune di SERRADIFALCO ( Codice: I644)</b>
	<b>Provincia di CALTANISSETTA</b>
<b>Catasto Terreni</b>	<b>Foglio: 36 Particella: 70</b>

**Immobile**

N.	DATI IDENTIFICATIVI			DATI CLASSAMENTO						DATI DERIVANTI DA			
	Foglio	Particella	Sub	Porz	Qualità Classe		Superficie(m <sup>2</sup> )		Deduz		Reddito		
							ha	are			ca	Dominicale	Agrario
<b>1</b>	<b>36</b>	<b>70</b>		AA	<b>SEMINATIVO</b>	<b>3</b>	<b>1</b>	<b>70</b>	<b>80</b>		<b>Euro 48,52</b>	<b>Euro 22,05</b>	<b>Tabella di variazione del 13/03/2007 n . 28241 .1/2007 in atti dal 13/03/2007 (protocollo n . CL0065142)</b> <b>TRASMISSIONE DATI AI SENSI DEL DECRETO 262 DEL 3 OTTOBRE 2006</b>
				AB	<b>ULIVETO</b>	<b>2</b>			<b>08</b>	<b>00</b>		<b>Euro 4,13</b>	
<b>Notifica</b>				<b>Partita</b>									
<b>Annotazioni</b>				VARIAZIONE COLTURALE EX D.L. N. 262/06 - QUALITA' DICHIARATA O PARIFICATA A COLTURA PRESENTE NEL QUADRO TARIFFARIO									

**INTESTATO**

N.	DATI ANAGRAFICI	CODICE FISCALE	DIRITTI E ONERI REALI
1	URSO Maria Clotilde nata a PALERMO il 28/01/1948	RSUMCL48A68G273I*	(1) Proprietà
<b>DATI DERIVANTI DA</b>		TESTAMENTO OLOGRAFO del 27/04/1998 Voltura n . 3774 .1/1998 in atti dal 26/04/2000 (protocollo n . 49024) Repertorio n . : 7930 Rogante: AMICO NINO ITALICO Sede: SAN CATALDO Registrazione: UR Sede: CALTANISSETTA Volume: 284 n: 1029 del 26/10/1998 SUCC .IN MORTE DI URSO ARTURO	

 Rilasciata da: **Servizio Telematico**

## Visura per immobile

### Situazione degli atti informatizzati al 10/12/2010

<b>Dati della richiesta</b>	<b>Comune di SERRADIFALCO ( Codice: I644)</b>
	<b>Provincia di CALTANISSETTA</b>
<b>Catasto Terreni</b>	<b>Foglio: 36 Particella: 154</b>

**Immobile**

N.	DATI IDENTIFICATIVI			DATI CLASSAMENTO						DATI DERIVANTI DA	
	Foglio	Particella	Sub	Porz	Qualità Classe	Superficie(m²)		Deduz	Reddito		
						ha	are ca		Dominicale		Agrario
<b>1</b>	<b>36</b>	<b>154</b>		-	<b>SEMINATIVO 5</b>	<b>52</b>	<b>55</b>		<b>Euro 5,43</b>	<b>Euro 1,63</b>	<b>FRAZIONAMENTO del 25/05/1996 n . 956 .1/1996 in atti dal 25/05/1996</b>
								<b>L. 10.510</b>	<b>L. 3.153</b>		
<b>Notifica</b>						<b>Partita</b>					

**INTESTATO**

N.	DATI ANAGRAFICI	CODICE FISCALE	DIRITTI E ONERI REALI
1	URSO Maria Clotilde nata a PALERMO il 28/01/1948	RSUMCL48A68G273I*	(1) Proprieta`
<b>DATI DERIVANTI DA</b>		TESTAMENTO OLOGRAFO del 27/04/1998 Voltura n . 3774 .1/1998 in atti dal 26/04/2000 (protocollo n . 49024) Repertorio n .: 7930 Rogante: AMICO NINO ITALICO Sede: SAN CATALDO Registrazione: UR Sede: CALTANISSETTA Volume: 284 n: 1029 del 26/10/1998 SUCC .IN MORTE DI URSO ARTURO	

 Rilasciata da: **Servizio Telematico**

## Visura per immobile

### Situazione degli atti informatizzati al 10/12/2010

<b>Dati della richiesta</b>	<b>Comune di SERRADIFALCO ( Codice: I644)</b>
	<b>Provincia di CALTANISSETTA</b>
<b>Catasto Terreni</b>	<b>Foglio: 37 Particella: 3</b>

**Immobile**

N.	DATI IDENTIFICATIVI			DATI CLASSAMENTO					DATI DERIVANTI DA	
	Foglio	Particella	Sub	Porz	Qualità Classe	Superficie(m <sup>2</sup> )	Deduz	Reddito		
						ha are ca			Dominicale	Agrario
1	37	3		-	SEMINATIVO 2	24 00		Euro 11,16 L. 21.600	Euro 3,72 L. 7.200	<b>VERIFICA STRAORDINARIA del 26/01/1988 n . 260188 in atti dal 27/06/1989</b>
<b>Notifica</b>					<b>Partita</b>					

**INTESTATO**

N.	DATI ANAGRAFICI	CODICE FISCALE	DIRITTI E ONERI REALI
1	URSO Maria Clotilde nata a PALERMO il 28/01/1948	RSUMCL48A68G273I*	(1) Proprieta`
<b>DATI DERIVANTI DA</b>		TESTAMENTO OLOGRAFO del 27/04/1998 Voltura n . 3774 .1/1998 in atti dal 26/04/2000 (protocollo n . 49024) Repertorio n .: 7930 Rogante: AMICO NINO ITALICO Sede: SAN CATALDO Registrazione: UR Sede: CALTANISSETTA Volume: 284 n: 1029 del 26/10/1998 SUCC .IN MORTE DI URSO ARTURO	

 Rilasciata da: **Servizio Telematico**



## Visura per immobile

### Situazione degli atti informatizzati al 10/12/2010

<b>Dati della richiesta</b>	<b>Comune di SERRADIFALCO ( Codice: I644)</b>
	<b>Provincia di CALTANISSETTA</b>
<b>Catasto Terreni</b>	<b>Foglio: 37 Particella: 36</b>

**Immobile**

N.	DATI IDENTIFICATIVI			DATI CLASSAMENTO					DATI DERIVANTI DA	
	Foglio	Particella	Sub	Porz	Qualità Classe	Superficie(m²) ha are ca	Deduz	Reddito		
1	37	36		-	SEMINATIVO 2	1 01 10		Dominicale <b>Euro 46,99</b> <b>L. 90.990</b>	Agrario <b>Euro 15,66</b> <b>L. 30.330</b>	<b>VARIAZIONE D'UFFICIO del 22/06/1990 n. 94 .1/1990 in atti dal 22/06/1990</b>
<b>Notifica</b>					<b>Partita</b>					

**INTESTATO**

N.	DATI ANAGRAFICI	CODICE FISCALE	DIRITTI E ONERI REALI
1	URSO Maria Clotilde nata a PALERMO il 28/01/1948	RSUMCL48A68G273I*	(1) Proprieta`
<b>DATI DERIVANTI DA</b>		TESTAMENTO OLOGRAFO del 27/04/1998 Voltura n. 3774 .1/1998 in atti dal 26/04/2000 (protocollo n. 49024) Repertorio n.: 7930 Rogante: AMICO NINO ITALICO Sede: SAN CATALDO Registrazione: UR Sede: CALTANISSETTA Volume: 284 n: 1029 del 26/10/1998 SUCC .IN MORTE DI URSO ARTURO	

 Rilasciata da: **Servizio Telematico**

## Visura per immobile

### Situazione degli atti informatizzati al 10/12/2010

<b>Dati della richiesta</b>	<b>Comune di SERRADIFALCO ( Codice: I644)</b>
	<b>Provincia di CALTANISSETTA</b>
<b>Catasto Terreni</b>	<b>Foglio: 37 Particella: 38</b>

**Immobile**

N.	DATI IDENTIFICATIVI			DATI CLASSAMENTO						DATI DERIVANTI DA		
	Foglio	Particella	Sub	Porz	Qualità Classe		Superficie(m <sup>2</sup> )		Deduz		Reddito	
							ha	are ca			Dominicale	Agrario
1	37	38		AA	SEMINATIVO	2	50	76		Euro 23,59	Euro 7,86	Tabella di variazione del 12/12/2007 n . 54265 .1/2007 in atti dal 12/12/2007 (protocollo n . CL0190392) TRASMISSIONE DATI AGEA AI SENSI DEL DL 3 .10 .2006 N .262
				AB	ULIVETO	2	09	14		Euro 4,72	Euro 2,83	
<b>Notifica</b>				<b>Partita</b>								
<b>Annotazioni</b>				VARIAZIONE COLTURALE ESEGUITA AI SENSI DEL DL 3 .10 .2006 N . 262 , CONVERTITO CON MODIFICAZIONI NELLA LEGGE 24 .11 .2006 N . 286 (ANNO 2007) - QUALITA` DICHIARATA O PARIFICATA A COLTURA PRESENTE NEL QUADRO TARIFFARIO DEL COMUNE								

**INTESTATO**

N.	DATI ANAGRAFICI	CODICE FISCALE	DIRITTI E ONERI REALI
1	URSO Maria Clotilde nata a PALERMO il 28/01/1948	RSUMCL48A68G273I*	(1) Proprietà`
<b>DATI DERIVANTI DA</b>		TESTAMENTO OLOGRAFO del 27/04/1998 Voltura n . 3774 .1/1998 in atti dal 26/04/2000 (protocollo n . 49024) Repertorio n .: 7930 Rogante: AMICO NINO ITALICO Sede: SAN CATALDO Registrazione: UR Sede: CALTANISSETTA Volume: 284 n: 1029 del 26/10/1998 SUCC .IN MORTE DI URSO ARTURO	

 Rilasciata da: **Servizio Telematico**

## Visura per immobile

### Situazione degli atti informatizzati al 10/12/2010

<b>Dati della richiesta</b>	<b>Comune di SERRADIFALCO ( Codice: I644)</b>
	<b>Provincia di CALTANISSETTA</b>
<b>Catasto Terreni</b>	<b>Foglio: 37 Particella: 39</b>

**Immobile**

N.	DATI IDENTIFICATIVI			DATI CLASSAMENTO					DATI DERIVANTI DA	
	Foglio	Particella	Sub	Porz	Qualità Classe	Superficie(m²)	Deduz	Reddito		
						ha are ca		Dominicale		Agrario
1	37	39		-	SEMINATIVO 3	36 00		Euro 10,23 L. 19.800	Euro 4,65 L. 9.000	<b>VERIFICA STRAORDINARIA del 26/01/1988 n . 260188 in atti dal 27/06/1989</b>
<b>Notifica</b>					<b>Partita</b>					

**INTESTATO**

N.	DATI ANAGRAFICI	CODICE FISCALE	DIRITTI E ONERI REALI
1	URSO Maria Clotilde nata a PALERMO il 28/01/1948	RSUMCL48A68G273I*	(1) Proprieta`
<b>DATI DERIVANTI DA</b>	TESTAMENTO OLOGRAFO del 27/04/1998 Voltura n . 3774 .1/1998 in atti dal 26/04/2000 (protocollo n . 49024) Repertorio n .: 7930 Rogante: AMICO NINO ITALICO Sede: SAN CATALDO Registrazione: UR Sede: CALTANISSETTA Volume: 284 n: 1029 del 26/10/1998 SUCC .IN MORTE DI URSO ARTURO		

 Rilasciata da: **Servizio Telematico**

# Visura per immobile

## Situazione degli atti informatizzati al 10/12/2010

<b>Dati della richiesta</b>	<b>Comune di SERRADIFALCO ( Codice: I644)</b>
	<b>Provincia di CALTANISSETTA</b>
<b>Catasto Terreni</b>	<b>Foglio: 37 Particella: 80</b>

**Immobile**

N.	DATI IDENTIFICATIVI			DATI CLASSAMENTO					DATI DERIVANTI DA			
	Foglio	Particella	Sub	Porz	Qualità Classe	Superficie(m²)		Deduz	Reddito			
						ha	are ca		Dominicale	Agrario		
<b>1</b>	<b>37</b>	<b>80</b>		-	<b>SEMINATIVO 3</b>	<b>1</b>	<b>11</b>	<b>85</b>		<b>Euro 31,77</b> <b>L. 61.518</b>	<b>Euro 14,44</b> <b>L. 27.963</b>	<b>FRAZIONAMENTO del 25/05/1996 n . 957 .3/1996 in atti dal 25/05/1996</b>
<b>Notifica</b>				<b>Partita</b>								

**INTESTATO**

N.	DATI ANAGRAFICI	CODICE FISCALE	DIRITTI E ONERI REALI
1	URSO Maria Clotilde nata a PALERMO il 28/01/1948	RSUMCL48A68G273I*	(1) Proprieta`
<b>DATI DERIVANTI DA</b>		TESTAMENTO OLOGRAFO del 27/04/1998 Voltura n . 3774 .1/1998 in atti dal 26/04/2000 (protocollo n . 49024) Repertorio n .: 7930 Rogante: AMICO NINO ITALICO Sede: SAN CATALDO Registrazione: UR Sede: CALTANISSETTA Volume: 284 n: 1029 del 26/10/1998 SUCC .IN MORTE DI URSO ARTURO	

 Rilasciata da: **Servizio Telematico**

# Visura per immobile

## Situazione degli atti informatizzati al 10/12/2010

<b>Dati della richiesta</b>	<b>Comune di SERRADIFALCO ( Codice: I644)</b>
<b>Catasto Terreni</b>	<b>Provincia di CALTANISSETTA</b>
	<b>Foglio: 37 Particella: 81</b>

**Immobile**

N.	DATI IDENTIFICATIVI			DATI CLASSAMENTO					DATI DERIVANTI DA	
	Foglio	Particella	Sub	Porz	Qualità Classe	Superficie(m <sup>2</sup> ) ha are ca	Deduz	Reddito		
1	37	81		AA	PASCOLO 2	04 00		Dominicale Euro 0,31	Agrario Euro 0,08	Tabella di variazione del 12/12/2007 n . 54269 .1/2007 in atti dal 12/12/2007 (protocollo n . CL0190396) TRASMISSIONE DATI AGEA AI SENSI DEL DL 3 .10 .2006 N .262
				AB	SEMINATIVO 3	16 55		Euro 4,70	Euro 2,14	
<b>Notifica</b>				<b>Partita</b>						
<b>Annotazioni</b>				VARIAZIONE COLTURALE ESEGUITA AI SENSI DEL DL 3 .10 .2006 N . 262 , CONVERTITO CON MODIFICAZIONI NELLA LEGGE 24 .11 .2006 N . 286 (ANNO 2007) - QUALITA` DICHIARATA O PARIFICATA A COLTURA PRESENTE NEL QUADRO TARIFFARIO DEL COMUNE						

**INTESTATO**

N.	DATI ANAGRAFICI	CODICE FISCALE	DIRITTI E ONERI REALI
1	URSO Maria Clotilde nata a PALERMO il 28/01/1948	RSUMCL48A68G273I*	(1) Proprietà`
<b>DATI DERIVANTI DA</b>			
TESTAMENTO OLOGRAFO del 27/04/1998 Voltura n . 3774 .1/1998 in atti dal 26/04/2000 (protocollo n . 49024) Repertorio n .: 7930 Rogante: AMICO NINO ITALICO Sede: SAN CATALDO Registrazione: UR Sede: CALTANISSETTA Volume: 284 n: 1029 del 26/10/1998 SUCC .IN MORTE DI URSO ARTURO			

 Rilasciata da: **Servizio Telematico**

DITTA 92

## Visura per immobile

### Situazione degli atti informatizzati al 10/12/2010

<b>Dati della richiesta</b>	<b>Comune di SERRADIFALCO ( Codice: I644)</b>
	<b>Provincia di CALTANISSETTA</b>
<b>Catasto Terreni</b>	<b>Foglio: 37 Particella: 7</b>

**Immobile**

N.	DATI IDENTIFICATIVI			DATI CLASSAMENTO							DATI DERIVANTI DA		
	Foglio	Particella	Sub	Porz	Qualità Classe		Superficie(m <sup>2</sup> )			Deduz		Reddito	
							ha	are	ca			Dominicale	Agrario
1	37	7		AA	SEMINATIVO	3	3	41	35		Euro 96,96	Euro 44,07	Tabella di variazione del 09/12/2010 n . 12901 .1/2010 in atti dal 09/12/2010 (protocollo n . CL0178628) TRASMISSIONE DATI AGEA AI SENSI DEL DL 3 .10 .2006 N .262
				AB	ULIVETO	2		01	16		Euro 0,60	Euro 0,36	
				AC	PASCOLO ARB	U		29	49		Euro 5,33	Euro 1,07	

<b>Notifica</b>		<b>Partita</b>	
<b>Annotazioni</b>	di stadio: VARIAZIONE COLTURALE ESEGUITA AI SENSI DEL DL 3 .10 .2006 N . 262 , CONVERTITO CON MODIFICAZIONI NELLA LEGGE 24 .11 .2006 N . 286 E SUCCESSIVE MODIFICAZIONI (ANNO 2010)		

**INTESTATI**

N.	DATI ANAGRAFICI	CODICE FISCALE	DIRITTI E ONERI REALI
1	PIRRERA Calogero nato a SAN CATALDO il 20/07/1946	PRRCGR46L20H792S*	(1) Proprieta` per 1/2 in regime di comunione dei beni
2	PIRRERA Domenico Angelo nato a SAN CATALDO il 16/04/1980	PRRDNC80D16H792D*	(1) Proprieta` per 1/2
<b>DATI DERIVANTI DA</b>		ISTRUMENTO (ATTO PUBBLICO) del 18/07/2008 Nota presentata con Modello Unico n . 6844 .1/2008 in atti dal 01/08/2008 Repertorio n .: 16461 Rogante: GRASSO ALFREDO	
		Sede: CALTANISSETTA COMPRAVENDITA	

 Rilasciata da: **Servizio Telematico**

## Visura per immobile

### Situazione degli atti informatizzati al 10/12/2010

<b>Dati della richiesta</b>	<b>Comune di SERRADIFALCO ( Codice: I644)</b>
<b>Catasto Terreni</b>	<b>Provincia di CALTANISSETTA</b> <b>Foglio: 37 Particella: 41</b>

**Immobile**

N.	DATI IDENTIFICATIVI			DATI CLASSAMENTO						DATI DERIVANTI DA		
	Foglio	Particella	Sub	Porz	Qualità Classe		Superficie(m <sup>2</sup> )	Deduz	Reddito			
					ha	are ca			Dominicale		Agrario	
1	37	41		AA	SEMINATIVO	4	20	00		Euro 3,10	Euro 0,83	Tabella di variazione del 12/12/2007 n . 54266 .1/2007 in atti dal 12/12/2007 (protocollo n . CL0190393) TRASMISSIONE DATI AGEA AI SENSI DEL DL 3 .10 .2006 N .262
				AB	ULIVETO	2	92	00		Euro 47,51	Euro 28,51	
<b>Notifica</b>				<b>Partita</b>								
<b>Annotazioni</b>				VARIATIONE COLTURALE ESEGUITA AI SENSI DEL DL 3 .10 .2006 N . 262 , CONVERTITO CON MODIFICAZIONI NELLA LEGGE 24 .11 .2006 N . 286 (ANNO 2007) - QUALITA` DICHIARATA O PARIFICATA A COLTURA PRESENTE NEL QUADRO TARIFFARIO DEL COMUNE								

**INTESTATI**

N.	DATI ANAGRAFICI	CODICE FISCALE	DIRITTI E ONERI REALI
1	PIRRERA Calogero nato a SAN CATALDO il 20/07/1946	PRRCGR46L20H792S*	(1) Proprieta` per 1/2 in regime di comunione dei beni
2	PIRRERA Domenico Angelo nato a SAN CATALDO il 16/04/1980	PRRDNC80D16H792D*	(1) Proprieta` per 1/2
<b>DATI DERIVANTI DA</b>		ISTRUMENTO (ATTO PUBBLICO) del 18/07/2008 Nota presentata con Modello Unico n . 6844 .1/2008 in atti dal 01/08/2008 Repertorio n .: 16461 Rogante: GRASSO ALFREDO Sede: CALTANISSETTA COMPRAVENDITA	

 Rilasciata da: **Servizio Telematico**



# Visura per immobile

## Situazione degli atti informatizzati al 10/12/2010

<b>Dati della richiesta</b>	<b>Comune di SERRADIFALCO ( Codice: I644)</b>
<b>Catasto Terreni</b>	<b>Provincia di CALTANISSETTA</b>
	<b>Foglio: 37 Particella: 46</b>

**Immobile**

N.	DATI IDENTIFICATIVI			DATI CLASSAMENTO					DATI DERIVANTI DA	
	Foglio	Particella	Sub	Porz	Qualità Classe	Superficie(m²)	Deduz	Reddito		
						ha are ca		Dominicale		Agrario
<b>1</b>	<b>37</b>	<b>46</b>		-	<b>SEMINATIVO 3</b>	<b>98 40</b>		<b>Euro 27,95</b> <b>L. 54.120</b>	<b>Euro 12,70</b> <b>L. 24.600</b>	<b>Tabella di variazione n. 8773 in atti dal 30/04/1973</b>
<b>Notifica</b>					<b>Partita</b>					

**INTESTATI**

N.	DATI ANAGRAFICI	CODICE FISCALE	DIRITTI E ONERI REALI
1	PIRRERA Calogero nato a SAN CATALDO il 20/07/1946	PRRCGR46L20H792S*	(1) Proprieta` per 1/2 in regime di comunione dei beni
2	PIRRERA Domenico Angelo nato a SAN CATALDO il 16/04/1980	PRRDNC80D16H792D*	(1) Proprieta` per 1/2
<b>DATI DERIVANTI DA</b>		ISTRUMENTO (ATTO PUBBLICO) del 18/07/2008 Nota presentata con Modello Unico n . 6844 .1/2008 in atti dal 01/08/2008 Repertorio n .: 16461 Rogante: GRASSO ALFREDO	
		Sede: CALTANISSETTA COMPRAVENDITA	

 Rilasciata da: **Servizio Telematico**

DITTA 93

## Visura per immobile

### Situazione degli atti informatizzati al 03/08/2011

<b>Dati della richiesta</b>	<b>Comune di SERRADIFALCO ( Codice: I644)</b>
	<b>Provincia di CALTANISSETTA</b>
<b>Catasto Terreni</b>	<b>Foglio: 37 Particella: 47</b>

**Immobile**

N.	DATI IDENTIFICATIVI			DATI CLASSAMENTO					DATI DERIVANTI DA	
	Foglio	Particella	Sub	Porz	Qualità Classe	Superficie(m <sup>2</sup> )	Deduz	Reddito		
						ha are ca			Dominicale	Agrario
<b>1</b>	<b>37</b>	<b>47</b>		-	<b>ULIVETO 2</b>	<b>40 50</b>		<b>Euro 20,92</b> <b>L. 40.500</b>	<b>Euro 12,55</b> <b>L. 24.300</b>	<b>Tabella di variazione n. 8773 in atti dal 30/04/1973</b>
<b>Notifica</b>					<b>Partita</b>					

**INTESTATI**

N.	DATI ANAGRAFICI	CODICE FISCALE	DIRITTI E ONERI REALI
1	COSENTINO Michele nato a SAN CATALDO il 22/06/1945	CSNMHL45H22H792D*	(5) Enfiteusi per 1/1 LIVELLARIO
2	FARDELLA DI BAUCINA GIULIA FU STEFANO con sede in SERRADIFALCO	00000000018	(4) Diritto del concedente per 1/1
<b>DATI DERIVANTI DA</b>		RETTIFICA DI INTESTAZIONE ALL'ATTUALITA' del 24/09/2010 n . 9201 .1/2010 in atti dal 24/09/2010 (protocollo n . CL0135580) IST PROTCL135573/10MANC .REG	
		.DV4082/95	

 Rilasciata da: **Servizio Telematico**

DITTA 94

## Visura per immobile

### Situazione degli atti informatizzati al 10/12/2010

<b>Dati della richiesta</b>	<b>Comune di SERRADIFALCO ( Codice: I644)</b>
	<b>Provincia di CALTANISSETTA</b>
<b>Catasto Terreni</b>	<b>Foglio: 37 Particella: 32</b>

**Immobile**

N.	DATI IDENTIFICATIVI			DATI CLASSAMENTO						DATI DERIVANTI DA			
	Foglio	Particella	Sub	Porz	Qualità Classe		Superficie(m <sup>2</sup> )		Deduz		Reddito		
							ha	are			ca	Dominicale	Agrario
1	37	32		AA	ULIVETO	2	1	43	30		Euro 74,01	Euro 44,40	Tabella di variazione del 12/12/2007 n . 54264 .1/2007 in atti dal 12/12/2007 (protocollo n . CL0190391) TRASMISSIONE DATI AGEA AI SENSI DEL DL 3 .10 .2006 N .262
				AB	FRUTTETO	U						Euro 92,86	

<b>Notifica</b>	<b>Partita</b>
<b>Annotazioni</b>	VARIAZIONE DI COLTURA SU DICHIARAZIONE DI PARTE - VARIAZIONE COLTURALE ESEGUITA AI SENSI DEL DL 3 .10 .2006 N . 262 , CONVERTITO CON MODIFICAZIONI NELLA LEGGE 24 .11 .2006 N . 286 (ANNO 2007) - QUALITA' DICHIARATA O PARIFICATA A COLTURA PRESENTE NEL QUADRO TARIFFARIO DEL COMUNE

**INTESTATO**

N.	DATI ANAGRAFICI	CODICE FISCALE	DIRITTI E ONERI REALI
1	COSENTINO Michele nato a SAN CATALDO il 22/06/1945	CSNMHL45H22H792D*	(1) Proprieta` per 1/1
<b>DATI DERIVANTI DA</b>	ISTRUMENTO (ATTO PUBBLICO) del 04/11/1993 Voltura n . 4822 .1/1993 in atti dal 13/09/2001 (protocollo n . 118304) Repertorio n .: 13449 Rogante: PALAZZOLO GIUSEPPA Sede: SAN CATALDO Registrazione: UR Sede: CALTANISSETTA n: 2406 del 10/11/1993 COMPRAVENDITA		

 Rilasciata da: **Servizio Telematico**

DITTA 95

## Visura per immobile

### Situazione degli atti informatizzati al 10/12/2010

<b>Dati della richiesta</b>	<b>Comune di SERRADIFALCO ( Codice: I644)</b>
	<b>Provincia di CALTANISSETTA</b>
<b>Catasto Terreni</b>	<b>Foglio: 37 Particella: 4</b>

**Immobile**

N.	DATI IDENTIFICATIVI			DATI CLASSAMENTO						DATI DERIVANTI DA		
	Foglio	Particella	Sub	Porz	Qualità Classe	Superficie(m²)		Deduz	Reddito			
						ha	are ca		Dominicale		Agrario	
<b>1</b>	<b>37</b>	<b>4</b>		-	<b>ULIVETO 3</b>	<b>2</b>	<b>07</b>	<b>70</b>		<b>Euro 75,09</b>	<b>Euro 37,54</b>	<b>Impianto meccanografico del 10/08/1971</b>
										<b>L. 145.390</b>	<b>L. 72.695</b>	
<b>Notifica</b>						<b>Partita</b>						

**INTESTATO**

N.	DATI ANAGRAFICI	CODICE FISCALE	DIRITTI E ONERI REALI
1	DILIBERTO Vincenzo nato a SAN CATALDO il 11/07/1949	DLBVCN49L11H7920*	(1) Proprieta` per 1/1 in regime di separazione dei beni
<b>DATI DERIVANTI DA</b>		ISTRUMENTO (ATTO PUBBLICO) del 12/05/2005 Nota presentata con Modello Unico n . 5820 .1/2005 in atti dal 30/05/2005 Repertorio n .: 18105 Rogante: AMICO NINO ITALICO	
		Sede: SAN CATALDO COMPRAVENDITA	

 Rilasciata da: **Servizio Telematico**

## Visura per immobile

### Situazione degli atti informatizzati al 10/12/2010

<b>Dati della richiesta</b>	<b>Comune di SERRADIFALCO ( Codice: I644)</b>
	<b>Provincia di CALTANISSETTA</b>
<b>Catasto Terreni</b>	<b>Foglio: 37 Particella: 5</b>

**Immobile**

N.	DATI IDENTIFICATIVI			DATI CLASSAMENTO					DATI DERIVANTI DA	
	Foglio	Particella	Sub	Porz	Qualità Classe	Superficie(m <sup>2</sup> )	Deduz	Reddito		
					ha are ca			Dominicale	Agrario	
1	37	5		-	SEMINATIVO 2	1 95 10		Euro 90,68 L. 175.590	Euro 30,23 L. 58.530	Tabella di variazione n. 8773 in atti dal 30/04/1973
<b>Notifica</b>					<b>Partita</b>					

**INTESTATO**

N.	DATI ANAGRAFICI	CODICE FISCALE	DIRITTI E ONERI REALI
1	DILIBERTO Vincenzo nato a SAN CATALDO il 11/07/1949	DLBVCN49L11H7920*	(1) Proprieta` per 1/1 in regime di separazione dei beni
<b>DATI DERIVANTI DA</b>		ISTRUMENTO (ATTO PUBBLICO) del 12/05/2005 Nota presentata con Modello Unico n . 5820 .1/2005 in atti dal 30/05/2005 Repertorio n .: 18105 Rogante: AMICO NINO ITALICO	
		Sede: SAN CATALDO COMPRAVENDITA	

 Rilasciata da: **Servizio Telematico**



## Visura per immobile

### Situazione degli atti informatizzati al 10/12/2010

<b>Dati della richiesta</b>	<b>Comune di SERRADIFALCO ( Codice: I644)</b>
	<b>Provincia di CALTANISSETTA</b>
<b>Catasto Terreni</b>	<b>Foglio: 37 Particella: 23</b>

**Immobile**

N.	DATI IDENTIFICATIVI			DATI CLASSAMENTO					DATI DERIVANTI DA	
	Foglio	Particella	Sub	Porz	Qualità Classe	Superficie(m <sup>2</sup> )	Deduz	Reddito		
						ha are ca		Dominicale		Agrario
1	37	23		-	MANDORL ETO 2	81 40		Euro 54,65 L. 105.820	Euro 29,43 L. 56.980	<b>Impianto meccanografico del 10/08/1971</b>
<b>Notifica</b>					<b>Partita</b>					

**INTESTATO**

N.	DATI ANAGRAFICI	CODICE FISCALE	DIRITTI E ONERI REALI
1	DILIBERTO Vincenzo nato a SAN CATALDO il 11/07/1949	DLBVCN49L11H7920*	(1) Proprieta` per 1/1 in regime di separazione dei beni
<b>DATI DERIVANTI DA</b>		ISTRUMENTO (ATTO PUBBLICO) del 12/05/2005 Nota presentata con Modello Unico n . 5820 .1/2005 in atti dal 30/05/2005 Repertorio n .: 18105 Rogante: AMICO NINO ITALICO	
		Sede: SAN CATALDO COMPRAVENDITA	

 Rilasciata da: **Servizio Telematico**

## Visura per immobile

### Situazione degli atti informatizzati al 10/12/2010

<b>Dati della richiesta</b>	<b>Comune di SERRADIFALCO ( Codice: I644)</b>
	<b>Provincia di CALTANISSETTA</b>
<b>Catasto Terreni</b>	<b>Foglio: 37 Particella: 40</b>

**Immobile**

N.	DATI IDENTIFICATIVI			DATI CLASSAMENTO					DATI DERIVANTI DA	
	Foglio	Particella	Sub	Porz	Qualità Classe	Superficie(m <sup>2</sup> )	Deduz	Reddito		
						ha are ca			Dominicale	Agrario
<b>1</b>	<b>37</b>	<b>40</b>		-	<b>FRUTTETO U</b>	<b>12 00</b>		<b>Euro 19,21 L. 37.200</b>	<b>Euro 10,85 L. 21.000</b>	<b>Impianto meccanografico del 10/08/1971</b>
<b>Notifica</b>						<b>Partita</b>				

**INTESTATO**

N.	DATI ANAGRAFICI	CODICE FISCALE	DIRITTI E ONERI REALI
1	DILIBERTO Vincenzo nato a SAN CATALDO il 11/07/1949	DLBVCN49L11H7920*	(1) Proprieta` per 1/1 in regime di separazione dei beni
<b>DATI DERIVANTI DA</b>		ISTRUMENTO (ATTO PUBBLICO) del 12/05/2005 Nota presentata con Modello Unico n . 5820 .1/2005 in atti dal 30/05/2005 Repertorio n .: 18105 Rogante: AMICO NINO ITALICO	
		Sede: SAN CATALDO COMPRAVENDITA	

 Rilasciata da: **Servizio Telematico**

## Visura per immobile

### Situazione degli atti informatizzati al 10/12/2010

<b>Dati della richiesta</b>	<b>Comune di SERRADIFALCO ( Codice: I644)</b>
	<b>Provincia di CALTANISSETTA</b>
<b>Catasto Terreni</b>	<b>Foglio: 37 Particella: 65</b>

**Area di enti urbani e promiscui**

N.	DATI IDENTIFICATIVI			DATI CLASSAMENTO						DATI DERIVANTI DA		
	Foglio	Particella	Sub	Porz	Qualità Classe	Superficie(m <sup>2</sup> )		Deduz	Reddito			
						ha are ca			Dominicale	Agrario		
1	37	65		-	ENTE URBANO	1	08	87				<b>Tipo mappale del 09/12/2004 n . 87449 .2/2004 in atti dal 09/12/2004 (protocollo n . CL0087449)</b>
<b>Notifica</b>							<b>Partita</b>	1				
<b>Annotazioni</b>	COMPRENDE IL FG. 37 N. 60,59											

 Rilasciata da: **Servizio Telematico**

**Dati della richiesta**

Catasto: FABBRICATI

Comune: SERRADIFALCO (I644) (CL)

Foglio: 37

Particella: 65

Elenco Unità Immobiliari Individuate											
N.	Foglio	Particella	Sub	Z.C.	Categoria	Classe	Consistenza	Partita	Rendita(Euro)	Rendita(Lire)	Indirizzo
1	37	65					D/7		13.855,00	26.827.021	CONTRADA GROTTAD' ACQUA, Piano T-1

## Visura per immobile

### Situazione degli atti informatizzati al 10/12/2010

<b>Dati della richiesta</b>	<b>Comune di SERRADIFALCO ( Codice: I644)</b>
<b>Catasto Fabbricati</b>	<b>Provincia di CALTANISSETTA</b>
	<b>Foglio: 37 Particella: 65</b>

**Unità immobiliare**

N.	DATI IDENTIFICATIVI				DATI DI CLASSAMENTO							DATI DERIVANTI DA	
	Sezione Urbana	Foglio	Particella	Sub	Zona Cens.	Micro Zona	Categoria	Classe	Consistenza		Rendita		
<b>1</b>		<b>37</b>	<b>65</b>				<b>D/7</b>					<b>Euro 13.855,00</b>	VARIAZIONE NEL CLASSAMENTO del 01/10/2007 n . 3556 .1/2007 in atti dal 01/10/2007 (protocollo n . CL0141517) VARIAZIONE DI CLASSAMENTO
<b>Indirizzo</b>		CONTRADA GROTTAD` ACQUA piano: T-1;											
<b>Notifica</b>	effettuata con prot. n. CL0062122/2008 del 20/06/08						<b>Partita</b>	-	<b>Mod.58</b>	-			
<b>Annotazioni</b>		classamento e rendita rettificati (d.m. 701/94)											

**INTESTATO**

N.	DATI ANAGRAFICI	CODICE FISCALE	DIRITTI E ONERI REALI
1	DILIBERTO Vincenzo nato a SAN CATALDO il 11/07/1949	DLBVCN49L11H7920*	(1) Proprieta`
<b>DATI DERIVANTI DA</b>		COSTITUZIONE del 13/04/1990 n. 86A.1/1990 in atti dal 11/06/1997	

 Rilasciata da: **Servizio Telematico**

## Visura per immobile

### Situazione degli atti informatizzati al 10/12/2010

<b>Dati della richiesta</b>	<b>Comune di SERRADIFALCO ( Codice: I644)</b>
	<b>Provincia di CALTANISSETTA</b>
<b>Catasto Terreni</b>	<b>Foglio: 37 Particella: 88</b>

**Area di enti urbani e promiscui**

N.	DATI IDENTIFICATIVI			DATI CLASSAMENTO						DATI DERIVANTI DA
	Foglio	Particella	Sub	Porz	Qualità Classe	Superficie(m <sup>2</sup> )	Deduz	Reddito		
						ha are ca			Dominicale	Agrario
1	37	88		-	<b>ENTE URBANO</b>	<b>91 13</b>				<b>Tipo mappale del 09/12/2004 n . 87449 .1/2004 in atti dal 09/12/2004 (protocollo n . CL0087449)</b>
<b>Notifica</b>						<b>Partita</b>	1			
<b>Annotazioni</b>	COMPRENDE IL FG. 37 N. 87									

 Rilasciata da: **Servizio Telematico**

**Dati della richiesta**

Catasto: FABBRICATI

Comune: SERRADIFALCO (I644) (CL)

Foglio: 37

Particella: 88

Elenco Unità Immobiliari Individuate											
N.	Foglio	Particella	Sub	Z.C.	Categoria	Classe	Consistenza	Partita	Rendita(Euro)	Rendita(Lire)	Indirizzo
1	37	88					D/7		9.226,00	17.864.027	CONTRADA GROTTAD' ACQUA, Piano T

## Visura per immobile

### Situazione degli atti informatizzati al 10/12/2010

<b>Dati della richiesta</b>	<b>Comune di SERRADIFALCO ( Codice: I644)</b>
<b>Catasto Fabbricati</b>	<b>Provincia di CALTANISSETTA</b>
	<b>Foglio: 37 Particella: 88</b>

**Unità immobiliare**

N.	DATI IDENTIFICATIVI				DATI DI CLASSAMENTO							DATI DERIVANTI DA	
	Sezione Urbana	Foglio	Particella	Sub	Zona Cens.	Micro Zona	Categoria	Classe	Consistenza		Rendita		
1		37	88				D/7					<b>Euro 9.226,00</b>	VARIAZIONE NEL CLASSAMENTO del 03/09/2007 n . 2992 .1/2007 in atti dal 03/09/2007 (protocollo n . CL0132066) VARIAZIONE DI CLASSAMENTO
<b>Indirizzo</b>				CONTRADA GROTTAD` ACQUA piano: T;									
<b>Annotazioni</b>				Classamento e rendita validati (D.M. 701/94)									

**INTESTATO**

N.	DATI ANAGRAFICI	CODICE FISCALE	DIRITTI E ONERI REALI
1	DILIBERTO Vincenzo nato a SAN CATALDO il 11/07/1949	DLBVCN49L11H7920*	(1) Proprieta` per 1000/1000
<b>DATI DERIVANTI DA</b>		COSTITUZIONE del 24/11/2004 n. 2785.1/2004 in atti dal 24/11/2004 (protocollo n. CL0084809) COSTITUZIONE	

 Rilasciata da: **Servizio Telematico**



## Visura per immobile

### Situazione degli atti informatizzati al 15/12/2010

<b>Dati della richiesta</b>	<b>Comune di SERRADIFALCO ( Codice: I644)</b>
	<b>Provincia di CALTANISSETTA</b>
<b>Catasto Terreni</b>	<b>Foglio: 38 Particella: 39</b>

**Immobile**

N.	DATI IDENTIFICATIVI			DATI CLASSAMENTO					DATI DERIVANTI DA	
	Foglio	Particella	Sub	Porz	Qualità Classe	Superficie(m <sup>2</sup> )	Deduz	Reddito		
						ha are ca			Dominicale	Agrario
<b>1</b>	<b>38</b>	<b>39</b>		-	<b>SEMINATIVO 1</b>	<b>16 00</b>		<b>Euro 10,74</b> <b>L. 20.800</b>	<b>Euro 2,89</b> <b>L. 5.600</b>	<b>Tabella di variazione n. 8773 in atti dal 30/04/1973</b>
<b>Notifica</b>					<b>Partita</b>					

**INTESTATO**

N.	DATI ANAGRAFICI	CODICE FISCALE	DIRITTI E ONERI REALI
1	DILIBERTO Vincenzo nato a SAN CATALDO il 11/07/1949	DLBVCN49L11H792O*	(1) Proprieta` per 1/1
<b>DATI DERIVANTI DA</b>	ISTRUMENTO (ATTO PUBBLICO) del 03/05/2000 Voltura n . 60170 .1/2000 in atti dal 05/07/2002 (protocollo n . 94956) Repertorio n .: 8147 Rogante: DR . A . GRASSO Sede: CALTANISSETTA Registrazione: UR Sede: CALTANISSETTA n: 1119 del 19/05/2000 VENDITA		

 Rilasciata da: **Servizio Telematico**

DITTA 96

# Visura per immobile

## Situazione degli atti informatizzati al 10/12/2010

<b>Dati della richiesta</b>	<b>Comune di SERRADIFALCO ( Codice: I644)</b>
	<b>Provincia di CALTANISSETTA</b>
<b>Catasto Terreni</b>	<b>Foglio: 37 Particella: 31</b>

**Immobile**

N.	DATI IDENTIFICATIVI			DATI CLASSAMENTO					DATI DERIVANTI DA	
	Foglio	Particella	Sub	Porz	Qualità Classe	Superficie(m <sup>2</sup> )	Deduz	Reddito		
						ha are ca			Dominicale	Agrario
<b>1</b>	<b>37</b>	<b>31</b>		-	<b>ULIVETO 2</b>	<b>17 80</b>		<b>Euro 9,19</b> <b>L. 17.800</b>	<b>Euro 5,52</b> <b>L. 10.680</b>	<b>Tabella di variazione n. 8773 in atti dal 30/04/1973</b>
<b>Notifica</b>						<b>Partita</b>				

**INTESTATI**

N.	DATI ANAGRAFICI	CODICE FISCALE	DIRITTI E ONERI REALI
1	URSO Carlo nato a CALTANISSETTA il 28/08/1971	RSUCRL71M28B429X*	(1) Proprieta` per 1/2
2	URSO Rosario nato a CALTANISSETTA il 03/09/1969	RSURSR69P03B429Z*	(1) Proprieta` per 1/2
<b>DATI DERIVANTI DA</b>		RICONGIUNGIMENTO DI USUFRUTTO del 06/04/2010 n. 10181.1/2010 in atti dal 05/11/2010 (protocollo n. CL0154073)	

 Rilasciata da: **Servizio Telematico**

# Visura per immobile

## Situazione degli atti informatizzati al 15/12/2010

<b>Dati della richiesta</b>	<b>Comune di SERRADIFALCO ( Codice: I644)</b>
	<b>Provincia di CALTANISSETTA</b>
<b>Catasto Terreni</b>	<b>Foglio: 37 Particella: 45</b>

**Immobile**

N.	DATI IDENTIFICATIVI			DATI CLASSAMENTO						DATI DERIVANTI DA
	Foglio	Particella	Sub	Porz	Qualità Classe	Superficie(m <sup>2</sup> )	Deduz	Reddito		
						ha are ca		Dominicale	Agrario	
1	37	45		-	ULIVETO 2	34 90		Euro 18,02	Euro 10,81	<b>Tabella di variazione del 12/12/2007 n . 54268 .1/2007 in atti dal 12/12/2007 (protocollo n . CL0190395)</b> <b>TRASMISSIONE DATI AGEA AI SENSI DEL DL 3 .10 .2006 N .262</b>
<b>Notifica</b>				<b>Partita</b>						
<b>Annotazioni</b>				VARIAZIONE COLTURALE ESEGUITA AI SENSI DEL DL 3 .10 .2006 N . 262 , CONVERTITO CON MODIFICAZIONI NELLA LEGGE 24 .11 .2006 N . 286 (ANNO 2007) - QUALITA` DICHIARATA O PARIFICATA A COLTURA PRESENTE NEL QUADRO TARIFFARIO DEL COMUNE						

**INTESTATI**

N.	DATI ANAGRAFICI	CODICE FISCALE	DIRITTI E ONERI REALI
1	URSO Carlo nato a CALTANISSETTA il 28/08/1971	RSUCRL71M28B429X*	(1) Proprieta` per 1/2
2	URSO Rosario nato a CALTANISSETTA il 03/09/1969	RSURSR69P03B429Z*	(1) Proprieta` per 1/2
<b>DATI DERIVANTI DA</b>		RICONGIUNGIMENTO DI USUFRUTTO del 06/04/2010 n. 10181.1/2010 in atti dal 05/11/2010 (protocollo n. CL0154073)	

 Rilasciata da: **Servizio Telematico**

DITTA 96a

## Visura per immobile

### Situazione degli atti informatizzati al 04/08/2011

<b>Dati della richiesta</b>	<b>Comune di SERRADIFALCO ( Codice: I644)</b>
	<b>Provincia di CALTANISSETTA</b>
<b>Catasto Terreni</b>	<b>Foglio: 37 Particella: 1</b>

**Immobile**

N.	DATI IDENTIFICATIVI			DATI CLASSAMENTO					DATI DERIVANTI DA		
	Foglio	Particella	Sub	Porz	Qualità Classe	Superficie(m <sup>2</sup> )		Deduz		Reddito	
						ha	are ca			Dominicale	Agrario
1	37	1		AA	SEMINATIVO 2	37	80		Euro 17,57	Euro 5,86	Tabella di variazione del 13/03/2007 n . 28250 .1/2007 in atti dal 13/03/2007 (protocollo n . CL0065156) TRASMISSIONE DATI AI SENSI DEL DECRETO 262 DEL 3 OTTOBRE 2006
				AB	ULIVETO 2	50	00		Euro 25,82	Euro 15,49	
<b>Notifica</b>				<b>Partita</b>							
<b>Annotazioni</b>				VARIAZIONE COLTURALE EX D.L. N. 262/06 - QUALITA' DICHIARATA O PARIFICATA A COLTURA PRESENTE NEL QUADRO TARIFFARIO							

**INTESTATI**

N.	DATI ANAGRAFICI	CODICE FISCALE	DIRITTI E ONERI REALI
1	CALLARI Salvatore nato a SAN CATALDO il 27/04/1951	CLLSVT51D27H792P*	(1) Proprieta` per 1/2 in regime di comunione dei beni con CAMMARATA MARIA AURORA
2	CAMMARATA Maria Aurora nata a SAN CATALDO il 15/11/1953	CMMMRR53S55H792A*	(1) Proprieta` per 1/2 in regime di comunione dei beni con CALLARI SALVATORE
<b>DATI DERIVANTI DA</b>		ISTRUMENTO (ATTO PUBBLICO) del 19/05/2011 Nota presentata con Modello Unico n . 5390 .1/2011 in atti dal 08/06/2011 Repertorio n .: 19994 Rogante: MAZZARA GASPARE	
		Sede: SAN CATALDO COMPRAVENDITA	

 Rilasciata da: **Servizio Telematico**

# Visura per immobile

## Situazione degli atti informatizzati al 04/08/2011

<b>Dati della richiesta</b>	<b>Comune di SERRADIFALCO ( Codice: I644)</b>
	<b>Provincia di CALTANISSETTA</b>
<b>Catasto Terreni</b>	<b>Foglio: 37 Particella: 91</b>

**Immobile**

N.	DATI IDENTIFICATIVI			DATI CLASSAMENTO					DATI DERIVANTI DA		
	Foglio	Particella	Sub	Porz	Qualità Classe	Superficie(m <sup>2</sup> )	Deduz	Reddito			
						ha are ca			Dominicale	Agrario	
<b>1</b>	<b>37</b>	<b>91</b>		-	<b>ULIVETO 2</b>	<b>43 54</b>		<b>Euro 22,49</b>	<b>Euro 13,49</b>	<b>Tipo mappale del 19/11/2010 n . 161213 .1/2010 in atti dal 19/11/2010 (protocollo n . CL0161213) presentato il 19/11/2010</b>	
<b>Notifica</b>				<b>Partita</b>							

**INTESTATI**

N.	DATI ANAGRAFICI	CODICE FISCALE	DIRITTI E ONERI REALI
1	CALLARI Salvatore nato a SAN CATALDO il 27/04/1951	CLLSVT51D27H792P*	(1) Proprieta` per 1/2 in regime di comunione dei beni con CAMMARATA MARIA AURORA
2	CAMMARATA Maria Aurora nata a SAN CATALDO il 15/11/1953	CMMMRR53S55H792A*	(1) Proprieta` per 1/2 in regime di comunione dei beni con CALLARI SALVATORE
<b>DATI DERIVANTI DA</b>		ISTRUMENTO (ATTO PUBBLICO) del 19/05/2011 Nota presentata con Modello Unico n . 5390 .1/2011 in atti dal 08/06/2011 Repertorio n .: 19994 Rogante: MAZZARA GASPARE Sede: SAN CATALDO COMPRAVENDITA	

 Rilasciata da: **Servizio Telematico**

DITTA 97



## Visura per immobile

### Situazione degli atti informatizzati al 10/12/2010

<b>Dati della richiesta</b>	<b>Comune di SERRADIFALCO ( Codice: I644)</b>
	<b>Provincia di CALTANISSETTA</b>
<b>Catasto Terreni</b>	<b>Foglio: 37 Particella: 63</b>

**Immobile**

N.	DATI IDENTIFICATIVI			DATI CLASSAMENTO					DATI DERIVANTI DA	
	Foglio	Particella	Sub	Porz	Qualità Classe	Superficie(m <sup>2</sup> )	Deduz	Reddito		
						ha are ca			Dominicale	Agrario
<b>1</b>	<b>37</b>	<b>63</b>		-	<b>SEMINATIVO 1</b>	<b>47 50</b>		<b>Euro 31,89</b> <b>L. 61.750</b>	<b>Euro 8,59</b> <b>L. 16.625</b>	<b>FRAZIONAMENTO in atti dal 27/06/1989</b>
<b>Notifica</b>					<b>Partita</b>					

**INTESTATO**

N.	DATI ANAGRAFICI	CODICE FISCALE	DIRITTI E ONERI REALI
1	EUROMOB S.R.L. con sede in SAN CATALDO	01505680858	(1) Proprieta` per 1/1
<b>DATI DERIVANTI DA</b>		ISTRUMENTO (ATTO PUBBLICO) del 11/05/2009 Nota presentata con Modello Unico n . 5199 .1/2009 in atti dal 13/05/2009 Repertorio n .: 96939 Rogante: PILATO GIUSEPPE	
		Sede: CALTANISSETTA COMPRAVENDITA	

 Rilasciata da: **Servizio Telematico**

## Visura per immobile

### Situazione degli atti informatizzati al 10/12/2010

<b>Dati della richiesta</b>	<b>Comune di SERRADIFALCO ( Codice: I644)</b>
	<b>Provincia di CALTANISSETTA</b>
<b>Catasto Terreni</b>	<b>Foglio: 37 Particella: 64</b>

**Immobile**

N.	DATI IDENTIFICATIVI			DATI CLASSAMENTO					DATI DERIVANTI DA	
	Foglio	Particella	Sub	Porz	Qualità Classe	Superficie(m <sup>2</sup> )	Deduz	Reddito		
						ha are ca			Dominicale	Agrario
<b>1</b>	<b>37</b>	<b>64</b>		-	<b>SEMINATIVO 1</b>	<b>48 70</b>		<b>Euro 32,70</b> <b>L. 63.310</b>	<b>Euro 8,80</b> <b>L. 17.045</b>	<b>FRAZIONAMENTO in atti dal 27/06/1989</b>
<b>Notifica</b>				<b>Partita</b>						

**INTESTATO**

N.	DATI ANAGRAFICI	CODICE FISCALE	DIRITTI E ONERI REALI
1	EUROMOB S.R.L. con sede in SAN CATALDO	01505680858	(1) Proprieta` per 1/1
<b>DATI DERIVANTI DA</b>		ISTRUMENTO (ATTO PUBBLICO) del 11/05/2009 Nota presentata con Modello Unico n . 5199 .1/2009 in atti dal 13/05/2009 Repertorio n .: 96939 Rogante: PILATO GIUSEPPE	
		Sede: CALTANISSETTA COMPRAVENDITA	

 Rilasciata da: **Servizio Telematico**

DITTA 98

## Visura per immobile

### Situazione degli atti informatizzati al 10/12/2010

<b>Dati della richiesta</b>	<b>Comune di SERRADIFALCO ( Codice: I644)</b>
	<b>Provincia di CALTANISSETTA</b>
<b>Catasto Terreni</b>	<b>Foglio: 35 Particella: 229</b>

**Immobile**

N.	DATI IDENTIFICATIVI			DATI CLASSAMENTO						DATI DERIVANTI DA		
	Foglio	Particella	Sub	Porz	Qualità Classe		Superficie(m <sup>2</sup> )		Deduz		Reddito	
							ha	are ca			Dominicale	Agrario
1	35	229		AA	ULIVETO	2	17	71		Euro 9,15	Euro 5,49	Tabella di variazione del 12/12/2007 n . 54237 .1/2007 in atti dal 12/12/2007 (protocollo n . CL0190364) TRASMISSIONE DATI AGEA AI SENSI DEL DL 3 .10 .2006 N .262
				AB	FRUTTETO	U	23	19		Euro 37,13	Euro 20,96	
<b>Notifica</b>				<b>Partita</b>								
<b>Annotazioni</b>				VARIAZIONE COLTURALE ESEGUITA AI SENSI DEL DL 3 .10 .2006 N . 262 , CONVERTITO CON MODIFICAZIONI NELLA LEGGE 24 .11 .2006 N . 286 (ANNO 2007) - QUALITA` DICHIARATA O PARIFICATA A COLTURA PRESENTE NEL QUADRO TARIFFARIO DEL COMUNE								

**INTESTATO**

N.	DATI ANAGRAFICI	CODICE FISCALE	DIRITTI E ONERI REALI
1	AMICO Aldo nato a CALTANISSETTA il 27/01/1955	MCALDA55A27B429G*	(1) Proprieta` per 1000/1000
<b>DATI DERIVANTI DA</b>		ISTRUMENTO (ATTO PUBBLICO) del 15/03/1991 Voltura n . 2581 .1/1991 in atti dal 10/07/1996 Repertorio n .: 106312 Rogante: SALVATORE ROMANO Sede: CALTANISSETTA Registrazione: UR Sede: CALTANISSETTA n: 987 del 25/03/1991	

 Rilasciata da: **Servizio Telematico**

# Visura per immobile

## Situazione degli atti informatizzati al 10/12/2010

<b>Dati della richiesta</b>	<b>Comune di SERRADIFALCO ( Codice: I644)</b>
	<b>Provincia di CALTANISSETTA</b>
<b>Catasto Terreni</b>	<b>Foglio: 35 Particella: 622</b>

**Immobile**

N.	DATI IDENTIFICATIVI			DATI CLASSAMENTO						DATI DERIVANTI DA
	Foglio	Particella	Sub	Porz	Qualità Classe	Superficie(m <sup>2</sup> )	Deduz	Reddito		
						ha are ca			Dominicale	Agrario
<b>1</b>	<b>35</b>	<b>622</b>		-	<b>CHIUSA 2</b>	<b>47 04</b>		<b>Euro 19,44</b>	<b>Euro 9,72</b>	<b>Tipo mappale del 21/05/2010 n . 73634 .1/2010 in atti dal 21/05/2010 (protocollo n . CL0073634) presentato il 21/05/2010</b>
<b>Notifica</b>						<b>Partita</b>				

**INTESTATO**

N.	DATI ANAGRAFICI	CODICE FISCALE	DIRITTI E ONERI REALI
1	AMICO Aldo nato a CALTANISSETTA il 27/01/1955	MCALDA55A27B429G*	(1) Proprieta` per 1000/1000

 Rilasciata da: **Servizio Telematico**

DITTA 99

## Visura per immobile

### Situazione degli atti informatizzati al 10/12/2010

<b>Dati della richiesta</b>	<b>Comune di SERRADIFALCO ( Codice: I644)</b>
	<b>Provincia di CALTANISSETTA</b>
<b>Catasto Terreni</b>	<b>Foglio: 35 Particella: 570</b>

**Area di enti urbani e promiscui**

N.	DATI IDENTIFICATIVI			DATI CLASSAMENTO					DATI DERIVANTI DA	
	Foglio	Particella	Sub	Porz	Qualità Classe	Superficie(m <sup>2</sup> ) ha are ca	Deduz	Reddito		
								Dominicale	Agrario	
1	35	570		-	ENTE URBANO	26 04				Tipo mappale del 17/09/2001 n . 3539 .1/2001 in atti dal 17/09/2001 (protocollo n . 119225)
<b>Notifica</b>						<b>Partita</b>	1			

 Rilasciata da: **Servizio Telematico**

**Dati della richiesta**

Catasto: FABBRICATI

Comune: SERRADIFALCO (I644) (CL)

Foglio: 35

Particella: 570

Elenco Unità Immobiliari Individuate											
N.	Foglio	Particella	Sub	Z.C.	Categoria	Classe	Consistenza	Partita	Rendita(Euro)	Rendita(Lire)	Indirizzo
1	35	570			A/3	1	4,5 vani		159,43	308.700	CONTRADA FAVARELLA, SNC Piano T



## Visura per immobile

### Situazione degli atti informatizzati al 15/12/2010

<b>Dati della richiesta</b>	<b>Comune di SERRADIFALCO ( Codice: I644)</b>
	<b>Provincia di CALTANISSETTA</b>
<b>Catasto Fabbricati</b>	<b>Foglio: 35 Particella: 570</b>

**Unità immobiliare**

N.	DATI IDENTIFICATIVI				DATI DI CLASSAMENTO							DATI DERIVANTI DA
	Sezione Urbana	Foglio	Particella	Sub	Zona Cens.	Micro Zona	Categoria	Classe	Consistenza		Rendita	
1		35	570				A/3	1	4,5 vani		Euro 159,43 L. 308.700	COSTITUZIONE del 28/09/2001 n . 1031 .1/2001 in atti dal 28/09/2001 (protocollo n . 123480) COSTITUZIONE
<b>Indirizzo</b>		CONTRADA FAVARELLA SNC piano: T;										
<b>Notifica</b>	-						<b>Partita</b>	-		<b>Mod.58</b>	2223	
<b>Annotazioni</b>	classamento proposto e validato (D.M. 701/94)											

**INTESTATI**

N.	DATI ANAGRAFICI	CODICE FISCALE	DIRITTI E ONERI REALI
1	FARDELLA DI BAUCINA Giulia		(4) Diritto del concedente
2	LA MARCA Salvatore nato a SAN CATALDO il 10/10/1950	LMRSVT50R10H792C	Livellario per 1/2 in regime di comunione dei beni
3	PILATO Giulia nata a SAN CATALDO il 02/05/1957	PLTGLI57E42H792S*	Livellario per 1/2 in regime di comunione dei beni
<b>DATI DERIVANTI DA</b>	COSTITUZIONE del 28/09/2001 n. 1031.1/2001 in atti dal 28/09/2001 (protocollo n. 123480) COSTITUZIONE		

 Rilasciata da: **Servizio Telematico**

DITTA 100

# Visura per immobile

## Situazione degli atti informatizzati al 10/12/2010

<b>Dati della richiesta</b>	<b>Comune di SERRADIFALCO ( Codice: I644)</b>
	<b>Provincia di CALTANISSETTA</b>
<b>Catasto Terreni</b>	<b>Foglio: 35 Particella: 344</b>

**Immobile**

N.	DATI IDENTIFICATIVI			DATI CLASSAMENTO						DATI DERIVANTI DA	
	Foglio	Particella	Sub	Porz	Qualità Classe	Superficie(m²)		Deduz	Reddito		
						ha	are ca		Dominicale		Agrario
1	35	344		-	ULIVETO 2	47	70		Euro 24,63	Euro 14,78	<b>Tabella di variazione del 13/03/2007 n . 28215 .1/2007 in atti dal 13/03/2007 (protocollo n . CL0065112)</b> <b>TRASMISSIONE DATI AI SENSI DEL DECRETO 262 DEL 3 OTTOBRE 2006</b>
<b>Notifica</b>				<b>Partita</b>							
<b>Annotazioni</b>				VARIAZIONE COLTURALE EX D.L. N. 262/06 - QUALITA` DICHIARATA O PARIFICATA A COLTURA PRESENTE NEL QUADRO TARIFFARIO							

**INTESTATI**

N.	DATI ANAGRAFICI	CODICE FISCALE	DIRITTI E ONERI REALI
1	FARDELLA DI BAUCINA Giulia;FU STEFANO		(4) Diritto del concedente
2	LA MARCA Salvatore nato a SAN CATALDO il 10/11/1950	LMRSVT50S10H792G*	Livellario per 1/2
3	PILATO Giulia nata a SAN CATALDO il 02/05/1957	PLTGLI57E42H792S*	Livellario per 1/2
<b>DATI DERIVANTI DA</b>		ISTRUMENTO (ATTO PUBBLICO) del 11/05/1984 Voltura n . 278884 in atti dal 27/06/1989 Repertorio n .: 36635 Rogante: LA SPINA Sede: SAN CATALDO Registrazione: n: 2626 del 28/05/1984	

 Rilasciata da: **Servizio Telematico**

DITTA 101

## Visura per immobile

### Situazione degli atti informatizzati al 10/12/2010

<b>Dati della richiesta</b>	<b>Comune di SERRADIFALCO ( Codice: I644)</b>
	<b>Provincia di CALTANISSETTA</b>
<b>Catasto Terreni</b>	<b>Foglio: 35 Particella: 423</b>

**Area di enti urbani e promiscui**

N.	DATI IDENTIFICATIVI			DATI CLASSAMENTO					DATI DERIVANTI DA	
	Foglio	Particella	Sub	Porz	Qualità Classe	Superficie(m <sup>2</sup> )	Deduz	Reddito		
						ha are ca			Dominicale	Agrario
<b>1</b>	<b>35</b>	<b>423</b>		-	<b>ENTE URBANO</b>	<b>06 00</b>				<b>Tipo mappale del 27/03/2003 n . 2696 .1/2003 in atti dal 27/03/2003 (protocollo n . 431)</b>
<b>Notifica</b>						<b>Partita</b>	1			

 Rilasciata da: **Servizio Telematico**

**Dati della richiesta**

Catasto: FABBRICATI

Comune: SERRADIFALCO (I644) (CL)

Foglio: 35

Particella: 423

Elenco Unità Immobiliari Individuate											
N.	Foglio	Particella	Sub	Z.C.	Categoria	Classe	Consistenza	Partita	Rendita(Euro)	Rendita(Lire)	Indirizzo
1	35	423			A/4	2	3 vani	3630	76,23	147.600	CONTRADA SANTA ROSALIA, Piano T

## Visura per immobile

### Situazione degli atti informatizzati al 15/12/2010

<b>Dati della richiesta</b>	<b>Comune di SERRADIFALCO ( Codice: I644)</b>
<b>Catasto Fabbricati</b>	<b>Provincia di CALTANISSETTA</b>
	<b>Foglio: 35 Particella: 423</b>

**Unità immobiliare**

N.	DATI IDENTIFICATIVI				DATI DI CLASSAMENTO							DATI DERIVANTI DA
	Sezione Urbana	Foglio	Particella	Sub	Zona Cens.	Micro Zona	Categoria	Classe	Consistenza		Rendita	
1		35	423				A/4	2	3 vani		<b>Euro 76,23</b> <b>L. 147.600</b>	VARIAZIONE del 22/05/1999 n . 3879 .1/1984 in atti dal 24/05/1999 CLASS .
<b>Indirizzo</b>		CONTRADA SANTA ROSALIA piano: T;										
<b>Notifica</b>	28533/1999				<b>Partita</b>	-				<b>Mod.58</b>	-	

**INTESTATI**

N.	DATI ANAGRAFICI	CODICE FISCALE	DIRITTI E ONERI REALI
1	FARDELLA DI BAUCINA GIULIA FU STEFANO MARITATA LICATA con sede in SERRADIFALCO	0000000018	(4) Diritto del concedente per 1/1
2	LANZARONE Gaetano nato in SVIZZERA il 04/02/1967	LNZGTN67B04Z133J*	(5) Enfiteusi per 1/1
3	RIGGI Gaetana nata a SAN CATALDO il 08/03/1934	RGGGTN34C48H792J*	(8e) Usufrutto su enfiteusi per 1/1
<b>DATI DERIVANTI DA</b>	RETTIFICA DI INTESTAZIONE ALL'ATTUALITA' del 01/04/1981 n . 10586 .1/2008 in atti dal 05/11/2008 (protocollo n . CL0109788) Registrazione: SC Sede: SAN CATALDO n: 50 del 24/10/2008 RIUNIONE DI USUFRUTTO		

 Rilasciata da: **Servizio Telematico**

## Visura per immobile

### Situazione degli atti informatizzati al 10/12/2010

<b>Dati della richiesta</b>	<b>Comune di SERRADIFALCO ( Codice: I644)</b>
	<b>Provincia di CALTANISSETTA</b>
<b>Catasto Terreni</b>	<b>Foglio: 35 Particella: 424</b>

**Immobile**

N.	DATI IDENTIFICATIVI			DATI CLASSAMENTO					DATI DERIVANTI DA	
	Foglio	Particella	Sub	Porz	Qualità Classe	Superficie(m <sup>2</sup> ) ha are ca	Deduz	Reddito		
1	35	424		-	MANDORL ETO 3	08 20		Euro 2,96	Euro 2,54	Tipo mappale del 27/03/2003 n . 2696 .1/2003 in atti dal 27/03/2003 (protocollo n . 431)
<b>Notifica</b>				<b>Partita</b>						

**INTESTATI**

N.	DATI ANAGRAFICI	CODICE FISCALE	DIRITTI E ONERI REALI
1	FARDELLA DI BAUCINA GIULIA FU STEFANO MARITATA LICATA CON SEDE A SERRADIFALCO con sede in SERRADIFALCO	00000000018	(4) Diritto del concedente per 1/1
2	LANZARONE Gaetano nato in SVIZZERA il 04/02/1967	LNZGTN67B04Z133J*	(5) Enfiteusi per 1/1
3	RIGGI Gaetana nata a SAN CATALDO il 08/03/1934	RGGGTN34C48H792J*	(8e) Usufrutto su enfiteusi per 1/1
<b>DATI DERIVANTI DA</b>		RETTIFICA DI INTESTAZIONE ALL'ATTUALITA' del 01/04/1981 n . 10587 .1/2008 in atti dal 05/11/2008 (protocollo n . CL0109807) Registrazione: SC Sede: SAN CATALDO n: 50 del 01/04/1981 RINUIONE DI USUFRUTTO	

 Rilasciata da: **Servizio Telematico**



DITTA 102

## Visura per immobile

### Situazione degli atti informatizzati al 04/08/2011

<b>Dati della richiesta</b>	<b>Comune di SERRADIFALCO ( Codice: I644)</b>
	<b>Provincia di CALTANISSETTA</b>
<b>Catasto Terreni</b>	<b>Foglio: 35 Particella: 240</b>

**Immobile**

N.	DATI IDENTIFICATIVI			DATI CLASSAMENTO						DATI DERIVANTI DA
	Foglio	Particella	Sub	Porz	Qualità Classe	Superficie(m <sup>2</sup> )	Deduz	Reddito		
						ha are ca		Dominicale	Agrario	
1	35	240		AA	ULIVETO 2	16 00		Euro 8,26	Euro 4,96	Tabella di variazione del 13/03/2007 n . 28203 .1/2007 in atti dal 13/03/2007 (protocollo n . CL0065094) <b>TRASMISSIONE DATI AI SENSI DEL DECRETO 262 DEL 3 OTTOBRE 2006</b>
				AB	SEMINATIVO 3	09 79		Euro 2,78	Euro 1,26	
<b>Notifica</b>				<b>Partita</b>						
<b>Annotazioni</b>				VARIAZIONE COLTURALE EX D.L. N. 262/06 - QUALITA' DICHIARATA O PARIFICATA A COLTURA PRESENTE NEL QUADRO TARIFFARIO						

**INTESTATI**

N.	DATI ANAGRAFICI	CODICE FISCALE	DIRITTI E ONERI REALI
1	CALLARI Corrado Giuseppe nato in SVIZZERA il 03/04/1973	CLLCD73D03Z133Y*	(1) Proprieta` per 1/2
2	SARDO Maria nata a SAN CATALDO il 28/01/1945	SRDMRA45A68H792E*	(1) Proprieta` per 1/2
<b>DATI DERIVANTI DA</b>		SCRITTURA PRIVATA del 28/06/2011 Voltura n . 5164 .1/2011 in atti dal 15/07/2011 (protocollo n . CL0076714) Repertorio n .: 20120 Rogante: MAZZARA GASPARE Sede: SAN CATALDO	

 Rilasciata da: **Servizio Telematico**

## Visura per immobile

### Situazione degli atti informatizzati al 04/08/2011

<b>Dati della richiesta</b>	<b>Comune di SERRADIFALCO ( Codice: I644)</b>
	<b>Provincia di CALTANISSETTA</b>
<b>Catasto Terreni</b>	<b>Foglio: 35 Particella: 569</b>

**Immobile**

N.	DATI IDENTIFICATIVI			DATI CLASSAMENTO					DATI DERIVANTI DA	
	Foglio	Particella	Sub	Porz	Qualità Classe	Superficie(m²)	Deduz	Reddito		
						ha are ca		Dominicale		Agrario
1	35	569		-	SEMINATIVO 3	17 87		Euro 5,08 L. 9.829	Euro 2,31 L. 4.468	<b>FRAZIONAMENTO del 03/08/2001 n . 2942 .1/2001 in atti dal 03/08/2001 (protocollo n . 13940U)</b>

<b>Notifica</b>		<b>Partita</b>	
<b>Annotazioni</b>	LA PART. 476 VIENE SOSTITUITA DALLA PART. 569 PER ERRORE DI DUPLICAZIONE IN FASE DI APPROVAZIONE		

**INTESTATI**

N.	DATI ANAGRAFICI	CODICE FISCALE	DIRITTI E ONERI REALI
1	CALLARI Corrado Giuseppe nato in SVIZZERA il 03/04/1973	CLLCRD73D03Z133Y*	(1) Proprieta` per 1/2
2	SARDO Maria nata a SAN CATALDO il 28/01/1945	SRDMRA45A68H792E*	(1) Proprieta` per 1/2
<b>DATI DERIVANTI DA</b>	SCRITTURA PRIVATA del 28/06/2011 Voltura n . 5164 .1/2011 in atti dal 15/07/2011 (protocollo n . CL0076714) Repertorio n .: 20120 Rogante: MAZZARA GASPARE Sede: SAN CATALDO		

 Rilasciata da: **Servizio Telematico**

DITTA 103

# Visura per immobile

## Situazione degli atti informatizzati al 04/08/2011

<b>Dati della richiesta</b>	<b>Comune di SERRADIFALCO ( Codice: I644)</b>
<b>Catasto Terreni</b>	<b>Provincia di CALTANISSETTA</b>
	<b>Foglio: 35 Particella: 568</b>

**Immobile**

N.	DATI IDENTIFICATIVI			DATI CLASSAMENTO					DATI DERIVANTI DA	
	Foglio	Particella	Sub	Porz	Qualità Classe	Superficie(m²) ha are ca	Deduz	Reddito		
1	35	568		-	SEMINATIVO 3	40 45		Dominicale Euro 11,49 L. 22.248	Agrario Euro 5,22 L. 10.113	FRAZIONAMENTO del 03/08/2001 n . 2942 .1/2001 in atti dal 03/08/2001 (protocollo n . 13940U)

<b>Notifica</b>		<b>Partita</b>	
<b>Annotazioni</b>	LA PARTICELLA 475 VIENE SOSTITUITA DALLA PART. 568 PER ERRORE DI DUPLICAZIONE IN FASE DI APPROVAZIONE		

**INTESTATO**

N.	DATI ANAGRAFICI	CODICE FISCALE	DIRITTI E ONERI REALI
1	CALLARI Clementino nato a SAN CATALDO il 21/07/1933	CLLCMN33L21H792D*	(1) Proprieta` per 1/1
<b>DATI DERIVANTI DA</b>	SCRITTURA PRIVATA del 28/06/2011 Voltura n . 5165 .1/2011 in atti dal 15/07/2011 (protocollo n . CL0076717) Repertorio n .: 20121 Rogante: MAZZARA GASPARE Sede: SAN CATALDO		

 Rilasciata da: **Servizio Telematico**

DITTA 104

# Visura per immobile

## Situazione degli atti informatizzati al 10/12/2010

<b>Dati della richiesta</b>	<b>Comune di SERRADIFALCO ( Codice: I644)</b>
	<b>Provincia di CALTANISSETTA</b>
<b>Catasto Terreni</b>	<b>Foglio: 35 Particella: 586</b>

**Immobile**

N.	DATI IDENTIFICATIVI			DATI CLASSAMENTO					DATI DERIVANTI DA	
	Foglio	Particella	Sub	Porz	Qualità Classe	Superficie(m <sup>2</sup> )	Deduz	Reddito		
						ha are ca		Dominicale		Agrario
<b>1</b>	<b>35</b>	<b>586</b>		-	<b>SEMINATIVO 3</b>	<b>90 08</b>		<b>Euro 25,59</b>	<b>Euro 11,63</b>	<b>Tipo mappale del 13/04/2005 n . 22247 .1/2005 in atti dal 13/04/2005 (protocollo n . CL0022247)</b>
<b>Notifica</b>					<b>Partita</b>					

**INTESTATI**

N.	DATI ANAGRAFICI	CODICE FISCALE	DIRITTI E ONERI REALI
1	CAMPO Salvatrice nata a CALTANISSETTA il 26/01/1945	CMPSVT45A66B429G*	(1) Proprieta` per 1/2 in regime di comunione dei beni con NARO CATALDO
2	NARO Cataldo nato a SAN CATALDO il 07/12/1940	NRACLD40T07H792V*	(1) Proprieta` per 1/2 in regime di comunione dei beni con CAMPO SALVATRICE
<b>DATI DERIVANTI DA</b>		ISTRUMENTO (ATTO PUBBLICO) del 10/06/2005 Nota presentata con Modello Unico n . 6931 .1/2005 in atti dal 27/06/2005 Repertorio n .: 18222 Rogante: AMICO NINO ITALICO Sede: SAN CATALDO COMPRAVENDITA	

 Rilasciata da: **Servizio Telematico**

DITTA 107



# Visura per immobile

## Situazione degli atti informatizzati al 13/12/2010

<b>Dati della richiesta</b>	<b>Comune di SERRADIFALCO ( Codice: I644)</b>
	<b>Provincia di CALTANISSETTA</b>
<b>Catasto Terreni</b>	<b>Foglio: 35 Particella: 294</b>

**Immobile**

N.	DATI IDENTIFICATIVI			DATI CLASSAMENTO						DATI DERIVANTI DA		
	Foglio	Particella	Sub	Porz	Qualità Classe		Superficie(m <sup>2</sup> )	Deduz	Reddito			
					ha	are			ca		Dominicale	Agrario
1	35	294		AA	MANDORL ETO	3	00	50		Euro 0,18	Euro 0,15	Tabella di variazione del 12/12/2007 n . 54243 .1/2007 in atti dal 12/12/2007 (protocollo n . CL0190370) TRASMISSIONE DATI AGEA AI SENSI DEL DL 3 .10 .2006 N .262
				AB	SEMINATIVO	5	08	00		Euro 0,83	Euro 0,25	

<b>Notifica</b>		<b>Partita</b>	
<b>Annotazioni</b>	VARIAZIONE COLTURALE ESEGUITA AI SENSI DEL DL 3 .10 .2006 N . 262 , CONVERTITO CON MODIFICAZIONI NELLA LEGGE 24 .11 .2006 N . 286 (ANNO 2007) - QUALITA` DICHIARATA O PARIFICATA A COLTURA PRESENTE NEL QUADRO TARIFFARIO DEL COMUNE		

**INTESTATI**

N.	DATI ANAGRAFICI	CODICE FISCALE	DIRITTI E ONERI REALI
1	FARDELLA DI BAUCINA Giulia;FU STEFANO		(4) Diritto del concedente
2	SANGUEDOLCE Carmelo nato a SAN CATALDO il 29/02/1948	SNGCML48B29H792T*	Livellario
<b>DATI DERIVANTI DA</b>	DENUNZIA (NEI PASSAGGI PER CAUSA DI MORTE) del 17/05/1994 n . 1293 .2/1995 in atti dal 10/07/1996 Registrazione: UR Sede: CALTANISSETTA Volume: 281 n: 208 del 11/02/1995		

 Rilasciata da: **Servizio Telematico**

# Visura per immobile

## Situazione degli atti informatizzati al 13/12/2010

<b>Dati della richiesta</b>	<b>Comune di SERRADIFALCO ( Codice: I644)</b>
	<b>Provincia di CALTANISSETTA</b>
<b>Catasto Terreni</b>	<b>Foglio: 35 Particella: 510</b>

**Area di enti urbani e promiscui**

N.	DATI IDENTIFICATIVI			DATI CLASSAMENTO					DATI DERIVANTI DA	
	Foglio	Particella	Sub	Porz	Qualità Classe	Superficie(m <sup>2</sup> ) ha are ca	Deduz	Reddito		
								Dominicale	Agrario	
1	35	510		-	<b>ENTE URBANO</b>	<b>05 61</b>				<b>VARIAZIONE GEOMETRICA del 03/01/1995 n . 43253 .1/1995 in atti dal 04/01/1995</b>
<b>Notifica</b>						<b>Partita</b>	1			
<b>Annotazioni</b>	COMPRENDE IL FG. 35 N. 506 , 508 , 509									

 Rilasciata da: **Servizio Telematico**

### Dati della richiesta

Catasto: FABBRICATI

Comune: SERRADIFALCO (I644) (CL)

Foglio: 35

Particella: 510

Elenco Unità Immobiliari Individuate											
N.	Foglio	Particella	Sub	Z.C.	Categoria	Classe	Consistenza	Partita	Rendita(Euro)	Rendita(Lire)	Indirizzo
1	35	510	2		A/3	1	10 vani	4231	354,29	686.000	CONTRADA SANTA ROSALIA, SNC Piano T-1
2	35	510	3		C/6	1	33 mq	4231	69,88	135.300	CONTRADA SANTA ROSALIA, SNC Piano T
3	35	510	4		C/2	1	121 mq	4231	156,23	302.500	CONTRADA SANTA ROSALIA, SNC Piano 1S

## Visura per immobile

### Situazione degli atti informatizzati al 13/12/2010

<b>Dati della richiesta</b>	<b>Comune di SERRADIFALCO ( Codice: I644)</b>
<b>Catasto Fabbricati</b>	<b>Provincia di CALTANISSETTA</b>
	<b>Foglio: 35 Particella: 510 Sub.: 2</b>

**Unità immobiliare**

N.	DATI IDENTIFICATIVI				DATI DI CLASSAMENTO							DATI DERIVANTI DA
	Sezione Urbana	Foglio	Particella	Sub	Zona Cens.	Micro Zona	Categoria	Classe	Consistenza		Rendita	
<b>1</b>		<b>35</b>	<b>510</b>	<b>2</b>			<b>A/3</b>	<b>1</b>	<b>10 vani</b>		<b>Euro 354,29</b> <b>L. 686.000</b>	COSTITUZIONE del 23/02/1995 n . 66A .1/1995 in atti dal 26/11/1998
<b>Indirizzo</b>		CONTRADA SANTA ROSALIA SNC piano: T-1;										

**INTESTATI**

N.	DATI ANAGRAFICI	CODICE FISCALE	DIRITTI E ONERI REALI
1	FARDELLA Giulia;FU STEFANO MAR.LICATA		CIASCUNO PER I PROPRI DIRITTI
2	SANGUEDOLCE Carmelo nato a SAN CATALDO il 29/02/1948	SNGCML48B29H792T*	CIASCUNO PER I PROPRI DIRITTI
<b>DATI DERIVANTI DA</b>		COSTITUZIONE del 23/02/1995 n. 66A.1/1995 in atti dal 26/11/1998	

 Rilasciata da: **Servizio Telematico**

# Visura per immobile

## Situazione degli atti informatizzati al 13/12/2010

<b>Dati della richiesta</b>	<b>Comune di SERRADIFALCO ( Codice: I644)</b>
<b>Catasto Fabbricati</b>	<b>Provincia di CALTANISSETTA</b>
	<b>Foglio: 35 Particella: 510 Sub.: 3</b>

**Unità immobiliare**

N.	DATI IDENTIFICATIVI				DATI DI CLASSAMENTO							DATI DERIVANTI DA
	Sezione Urbana	Foglio	Particella	Sub	Zona Cens.	Micro Zona	Categoria	Classe	Consistenza		Rendita	
1		35	510	3			C/6	1	33 m <sup>2</sup>		<b>Euro 69,88</b> <b>L. 135.300</b>	COSTITUZIONE del 23/02/1995 n . 66A .1/1995 in atti dal 26/11/1998

**Indirizzo** CONTRADA SANTA ROSALIA SNC piano: T;

**INTESTATI**

N.	DATI ANAGRAFICI	CODICE FISCALE	DIRITTI E ONERI REALI
1	FARDELLA Giulia;FU STEFANO MAR.LICATA		CIASCUNO PER I PROPRI DIRITTI
2	SANGUEDOLCE Carmelo nato a SAN CATALDO il 29/02/1948	SNGCML48B29H792T*	CIASCUNO PER I PROPRI DIRITTI
<b>DATI DERIVANTI DA</b>		COSTITUZIONE del 23/02/1995 n. 66A.1/1995 in atti dal 26/11/1998	

Rilasciata da: **Servizio Telematico**

## Visura per immobile

### Situazione degli atti informatizzati al 13/12/2010

<b>Dati della richiesta</b>	<b>Comune di SERRADIFALCO ( Codice: I644)</b>
<b>Catasto Fabbricati</b>	<b>Provincia di CALTANISSETTA</b>
	<b>Foglio: 35 Particella: 510 Sub.: 4</b>

**Unità immobiliare**

N.	DATI IDENTIFICATIVI				DATI DI CLASSAMENTO							DATI DERIVANTI DA
	Sezione Urbana	Foglio	Particella	Sub	Zona Cens.	Micro Zona	Categoria	Classe	Consistenza		Rendita	
1		35	510	4			C/2	1	121 m <sup>2</sup>		<b>Euro 156,23</b> <b>L. 302.500</b>	COSTITUZIONE del 23/02/1995 n . 66A .1/1995 in atti dal 26/11/1998
<b>Indirizzo</b>		CONTRADA SANTA ROSALIA SNC piano: 1S;										

**INTESTATI**

N.	DATI ANAGRAFICI	CODICE FISCALE	DIRITTI E ONERI REALI
1	FARDELLA Giulia;FU STEFANO MAR.LICATA		CIASCUNO PER I PROPRI DIRITTI
2	SANGUEDOLCE Carmelo nato a SAN CATALDO il 29/02/1948	SNGCML48B29H792T*	CIASCUNO PER I PROPRI DIRITTI
<b>DATI DERIVANTI DA</b>		COSTITUZIONE del 23/02/1995 n. 66A.1/1995 in atti dal 26/11/1998	

 Rilasciata da: **Servizio Telematico**

107

Data presentazione: 23/02/1995 - Data: 24/08/2010 - n.

TR0107379 - Richiedente GEOM CARLI

# ELABORATO PLANIMETRICO

Catasto dei Fabbricati - Situazione al 24/08/2010 - Comune di SERRADIFALCO (IG44) - < Foglio: 35 Particella: 510 - Elaborato planimetrico > - Sub:

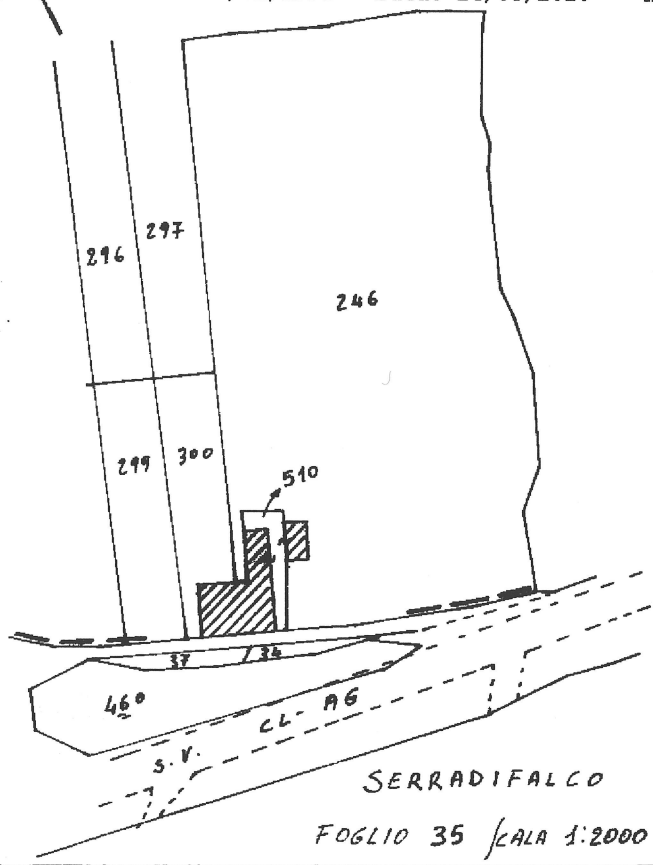

COMUNE DI SERRADIFALCO  
 FOGLIO N° 35  
 DENUNCIA TIPO MAPPALE  
 N° 43253 DEL 16-9-1994

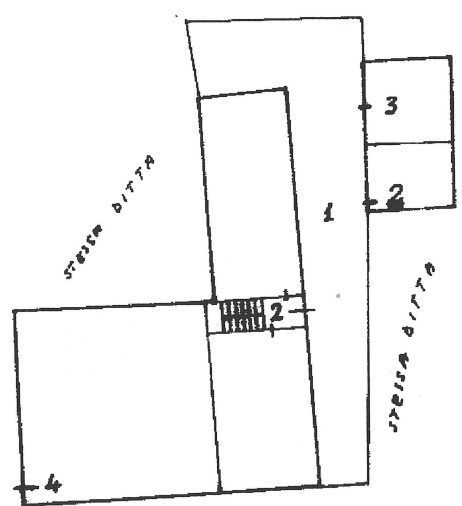
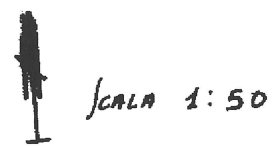

PIANO TERRA

36/A

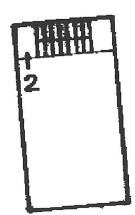

PIANO PRIMO



PARTICELLA 510

07101413

- Sub 1 BENE COMUNE NON CENSIBILE (corte): ai sub 2 e 3
- Sub 2 APPARTAMENTO a P.T. e P.1° e POLLAIO ANNESSO A P.T.
- Sub 3 RIMESSA ~~ANNESSE~~ a P.T.
- Sub. 4 MAGAZZINO PER DEPOSITO DI DERRATE A P. 1°S

CALTANISSETTA, LI' 12-01-1995

Ultima Planimetria in atti  
 Data presentazione: 23/02/1995 - Data: 24/08/2010 - n. TR0107379 - Richiedente GEOM CARLI  
 Scheda 1 di 1 - Formato di acq.: A4(212x297) - Fatt. di scala: 1:1

IL TECNICO  
 geom. Rapunze

DITTA 108



# Visura per immobile

## Situazione degli atti informatizzati al 13/12/2010

<b>Dati della richiesta</b>	<b>Comune di SERRADIFALCO ( Codice: I644)</b>
	<b>Provincia di CALTANISSETTA</b>
<b>Catasto Terreni</b>	<b>Foglio: 35 Particella: 658</b>

**Immobile**

N.	DATI IDENTIFICATIVI			DATI CLASSAMENTO					DATI DERIVANTI DA		
	Foglio	Particella	Sub	Porz	Qualità Classe	Superficie(m <sup>2</sup> )	Deduz	Reddito			
						ha are ca			Dominicale	Agrario	
<b>1</b>	<b>35</b>	<b>658</b>		-	<b>SEMINATIVO 3</b>	<b>65 67</b>		<b>Euro 18,65</b>	<b>Euro 8,48</b>	<b>FRAZIONAMENTO del 14/06/2010 n . 83618 .1/2010 in atti dal 14/06/2010 (protocollo n . CL0083618) presentato il 14/06/2010</b>	
<b>Notifica</b>				<b>Partita</b>							

**INTESTATI**

N.	DATI ANAGRAFICI	CODICE FISCALE	DIRITTI E ONERI REALI
1	FARDELLA DI BAUCINA Giulia;FU STEFANO		(4) Diritto del concedente
2	SANGUEDOLCE Carmelo nato a SAN CATALDO il 29/02/1948	SNGCML48B29H792T*	Livellario

 Rilasciata da: **Servizio Telematico**

## Visura per immobile

### Situazione degli atti informatizzati al 13/12/2010

<b>Dati della richiesta</b>	<b>Comune di SERRADIFALCO ( Codice: I644)</b>
	<b>Provincia di CALTANISSETTA</b>
<b>Catasto Terreni</b>	<b>Foglio: 35 Particella: 659</b>

**Immobile**

N.	DATI IDENTIFICATIVI			DATI CLASSAMENTO						DATI DERIVANTI DA
	Foglio	Particella	Sub	Porz	Qualità Classe	Superficie(m <sup>2</sup> )	Deduz	Reddito		
						ha are ca			Dominicale	Agrario
1	35	659		-	SEMINATIVO 3	08 52		Euro 2,42	Euro 1,10	<b>FRAZIONAMENTO del 14/06/2010 n . 83618 .1/2010 in atti dal 14/06/2010 (protocollo n . CL0083618) presentato il 14/06/2010</b>
<b>Notifica</b>				<b>Partita</b>						

**INTESTATI**

N.	DATI ANAGRAFICI	CODICE FISCALE	DIRITTI E ONERI REALI
1	FARDELLA DI BAUCINA Giulia;FU STEFANO		(4) Diritto del concedente
2	SANGUEDOLCE Carmelo nato a SAN CATALDO il 29/02/1948	SNGCML48B29H792T*	Livellario

 Rilasciata da: **Servizio Telematico**

DITTA 109

# Visura per immobile

## Situazione degli atti informatizzati al 13/12/2010

<b>Dati della richiesta</b>	<b>Comune di SERRADIFALCO ( Codice: I644)</b>
	<b>Provincia di CALTANISSETTA</b>
<b>Catasto Terreni</b>	<b>Foglio: 35 Particella: 650</b>

**Immobile**

N.	DATI IDENTIFICATIVI			DATI CLASSAMENTO						DATI DERIVANTI DA
	Foglio	Particella	Sub	Porz	Qualità Classe	Superficie(m <sup>2</sup> )	Deduz	Reddito		
						ha are ca			Dominicale	Agrario
1	35	650		-	SEMINATIVO 3	04 93		Euro 1,40	Euro 0,64	<b>FRAZIONAMENTO del 14/06/2010 n . 83618 .1/2010 in atti dal 14/06/2010 (protocollo n . CL0083618) presentato il 14/06/2010</b>
<b>Notifica</b>				<b>Partita</b>						

**INTESTATO**

N.	DATI ANAGRAFICI	CODICE FISCALE	DIRITTI E ONERI REALI
1	SANGUEDOLCE Carmelo nato a SAN CATALDO il 29/02/1948	SNGCML48B29H792T*	(1) Proprieta` per 1000/1000

 Rilasciata da: **Servizio Telematico**

# Visura per immobile

## Situazione degli atti informatizzati al 13/12/2010

<b>Dati della richiesta</b>	<b>Comune di SERRADIFALCO ( Codice: I644)</b>
	<b>Provincia di CALTANISSETTA</b>
<b>Catasto Terreni</b>	<b>Foglio: 35 Particella: 655</b>

**Immobile**

N.	DATI IDENTIFICATIVI			DATI CLASSAMENTO						DATI DERIVANTI DA
	Foglio	Particella	Sub	Porz	Qualità Classe	Superficie(m <sup>2</sup> )	Deduz	Reddito		
						ha are ca			Dominicale	Agrario
1	35	655		-	SEMINATIVO 3	05 00		Euro 1,42	Euro 0,65	<b>FRAZIONAMENTO del 14/06/2010 n . 83618 .1/2010 in atti dal 14/06/2010 (protocollo n . CL0083618) presentato il 14/06/2010</b>
<b>Notifica</b>				<b>Partita</b>						

**INTESTATO**

N.	DATI ANAGRAFICI	CODICE FISCALE	DIRITTI E ONERI REALI
1	SANGUEDOLCE Carmelo nato a SAN CATALDO il 29/02/1948	SNGCML48B29H792T*	(1) Proprieta` per 1000/1000

 Rilasciata da: **Servizio Telematico**

# Visura per immobile

## Situazione degli atti informatizzati al 13/12/2010

<b>Dati della richiesta</b>	<b>Comune di SERRADIFALCO ( Codice: I644)</b>
	<b>Provincia di CALTANISSETTA</b>
<b>Catasto Terreni</b>	<b>Foglio: 38 Particella: 460</b>

**Immobile**

N.	DATI IDENTIFICATIVI			DATI CLASSAMENTO					DATI DERIVANTI DA	
	Foglio	Particella	Sub	Porz	Qualità Classe	Superficie(m <sup>2</sup> )	Deduz	Reddito		
						ha are ca			Dominicale	Agrario
<b>1</b>	<b>38</b>	<b>460</b>		-	<b>SEMINATIVO 1</b>	<b>13 49</b>		<b>Euro 9,06</b> <b>L. 17.537</b>	<b>Euro 2,44</b> <b>L. 4.722</b>	<b>VARIAZIONE D'UFFICIO del 08/07/1991 n . 171</b> <b>.1/1991 in atti dal 08/07/1991</b>
<b>Notifica</b>						<b>Partita</b>	9115			

**INTESTATO**

N.	DATI ANAGRAFICI	CODICE FISCALE	DIRITTI E ONERI REALI
1	SANGUEDOLCE Carmelo nato a SAN CATALDO il 29/02/1948	SNGCML48B29H792T*	(1) Proprieta` per 1000/1000
<b>DATI DERIVANTI DA</b>	DENUNZIA (NEI PASSAGGI PER CAUSA DI MORTE) del 17/05/1994 n . 1293 .1/1995 in atti dal 10/07/1996 Registrazione: UR Sede: CALTANISSETTA Volume: 281 n: 208 del 11/02/1995		

 Rilasciata da: **Servizio Telematico**

DITTA 110

## Visura per immobile

### Situazione degli atti informatizzati al 13/12/2010

<b>Dati della richiesta</b>	<b>Comune di SERRADIFALCO ( Codice: I644)</b>
	<b>Provincia di CALTANISSETTA</b>
<b>Catasto Terreni</b>	<b>Foglio: 35 Particella: 282</b>

**Immobile**

N.	DATI IDENTIFICATIVI			DATI CLASSAMENTO					DATI DERIVANTI DA	
	Foglio	Particella	Sub	Porz	Qualità Classe	Superficie(m <sup>2</sup> ) ha are ca	Deduz	Reddito		
								Dominicale	Agrario	
1	35	282		-	MANDORL ETO 3	52 40		Euro 18,94 L. 36.680	Euro 16,24 L. 31.440	<b>FRAZIONAMENTO del 27/02/1971 n . 20580 in atti dal 15/12/1981</b>
<b>Notifica</b>					<b>Partita</b>					

**INTESTATI**

N.	DATI ANAGRAFICI	CODICE FISCALE	DIRITTI E ONERI REALI
1	FARDELLA DI BAUCINA GIULIA.FU STEFANO MAR.LICATA		(4) Diritto del concedente per 1/1
2	ROOL S.R.L. con sede in SAN CATALDO	01774270852*	(5) Enfiteusi per 1/1 LIVELLARIO
<b>DATI DERIVANTI DA</b>		RETTIFICA DI INTESTAZIONE ALL'ATTUALITA' del 05/06/2007 Voltura n . 7292 .1/2007 in atti dal 21/09/2007 (protocollo n . CL0138410) Repertorio n .: 20429 Rogante: AMICO NINO ITALICO Sede: SAN CATALDO CONTROLLO ESITI NOTA N .7316/07	

 Rilasciata da: **Servizio Telematico**



# Visura per immobile

## Situazione degli atti informatizzati al 13/12/2010

<b>Dati della richiesta</b>	<b>Comune di SERRADIFALCO ( Codice: I644)</b>
	<b>Provincia di CALTANISSETTA</b>
<b>Catasto Terreni</b>	<b>Foglio: 35 Particella: 293</b>

**Immobile**

N.	DATI IDENTIFICATIVI			DATI CLASSAMENTO						DATI DERIVANTI DA		
	Foglio	Particella	Sub	Porz	Qualità Classe		Superficie(m <sup>2</sup> )		Deduz		Reddito	
							ha	are ca			Dominicale	Agrario
1	35	293		AA	ULIVETO	2	26	11		Euro 13,48	Euro 8,09	Tabella di variazione del 13/03/2007 n . 28211 .1/2007 in atti dal 13/03/2007 (protocollo n . CL0065104) TRASMISSIONE DATI AI SENSI DEL DECRETO 262 DEL 3 OTTOBRE 2006
				AB	FRUTTETO	U	23	09		Euro 36,97	Euro 20,87	

<b>Notifica</b>		<b>Partita</b>	
<b>Annotazioni</b>	VARIAZIONE COLTURALE EX D.L. N. 262/06 - QUALITA' DICHIARATA O PARIFICATA A COLTURA PRESENTE NEL QUADRO TARIFFARIO		

**INTESTATI**

N.	DATI ANAGRAFICI	CODICE FISCALE	DIRITTI E ONERI REALI
1	FARDELLA DI BAUCINA GIULIA.FU STEFANO MAR.LICATA		(4) Diritto del concedente per 1/1
2	ROOL S.R.L. con sede in SAN CATALDO	01774270852*	(5) Enfiteusi per 1/1 LIVELLARIO
<b>DATI DERIVANTI DA</b>		RETTIFICA DI INTESTAZIONE ALL'ATTUALITA' del 19/06/2007 Voltura n . 8326 .1/2007 in atti dal 05/11/2007 (protocollo n . CL0153820) Repertorio n .: 20464 Rogante: AMICO	
		Sede: SAN CATALDO CONTROLLO ESITI 8146/07	

 Rilasciata da: **Servizio Telematico**

## Visura per immobile

### Situazione degli atti informatizzati al 13/12/2010

<b>Dati della richiesta</b>	<b>Comune di SERRADIFALCO ( Codice: I644)</b>
	<b>Provincia di CALTANISSETTA</b>
<b>Catasto Terreni</b>	<b>Foglio: 35 Particella: 295</b>

**Immobile**

N.	DATI IDENTIFICATIVI			DATI CLASSAMENTO						DATI DERIVANTI DA		
	Foglio	Particella	Sub	Porz	Qualità Classe		Superficie(m <sup>2</sup> )		Deduz		Reddito	
							ha	are ca			Dominicale	Agrario
1	35	295		AA	ULIVETO	2	04	11		Euro 2,12	Euro 1,27	Tabella di variazione del 13/03/2007 n . 28212 .1/2007 in atti dal 13/03/2007 (protocollo n . CL0065106) TRASMISSIONE DATI AI SENSI DEL DECRETO 262 DEL 3 OTTOBRE 2006
				AB	MANDORL ETO	3	03	09		Euro 1,12	Euro 0,96	
<b>Notifica</b>				<b>Partita</b>								
<b>Annotazioni</b>				PASSAGGI INTERMEDI DA ESAMINARE - VARIAZIONE CULTURALE EX D .L . N . 262/06 - QUALITA' DICHIARATA O PARIFICATA A COLTURA PRESENTE NEL QUADRO TARIFFARIO								

**INTESTATI**

N.	DATI ANAGRAFICI	CODICE FISCALE	DIRITTI E ONERI REALI
1	FARDELLA DI BAUCINA GIULIA FU STEDANO con sede in SERRADIFALCO	0000000018	(4) Diritto del concedente per 1/1
2	ROOL S.R.L. con sede in SAN CATALDO	01774270852*	(5) Enfiteusi per 1/1 LIVELLARIO
<b>DATI DERIVANTI DA</b>		RETTIFICA DI INTESTAZIONE ALL'ATTUALITA' del 11/12/2008 Voltura n . 34 .1/2009 in atti dal 07/01/2009 (protocollo n . CL0000646) Repertorio n .: 21596 Rogante: AMICO NINO ITALICO Sede: SAN CATALDO CONTROLLO ESITI TRAS . N . 33 .1/2009	

 Rilasciata da: **Servizio Telematico**

DITTA 111

# Visura per immobile

## Situazione degli atti informatizzati al 13/12/2010

<b>Dati della richiesta</b>	<b>Comune di SERRADIFALCO ( Codice: I644)</b>
	<b>Provincia di CALTANISSETTA</b>
<b>Catasto Terreni</b>	<b>Foglio: 38 Particella: 485</b>

**Immobile**

N.	DATI IDENTIFICATIVI			DATI CLASSAMENTO						DATI DERIVANTI DA			
	Foglio	Particella	Sub	Porz	Qualità Classe		Superficie(m <sup>2</sup> )		Deduz		Reddito		
							ha	are			ca	Dominicale	Agrario
1	38	485		AA	ULIVETO	2	3	50	00		Euro 180,76	Euro 108,46	<b>Tabella di variazione del 12/12/2007 n . 54278 .1/2007 in atti dal 12/12/2007 (protocollo n . CL0190405)</b> <b>TRASMISSIONE DATI AGEA AI SENSI DEL DL 3 .10 .2006 N .262</b>
				AB	MANDORL ETO	2		24	30		Euro 16,31	Euro 8,78	
<b>Notifica</b>				<b>Partita</b>									
<b>Annotazioni</b>				VARIAZIONE COLTURALE ESEGUITA AI SENSI DEL DL 3 .10 .2006 N . 262 , CONVERTITO CON MODIFICAZIONI NELLA LEGGE 24 .11 .2006 N . 286 (ANNO 2007) - QUALITA` DICHIARATA O PARIFICATA A COLTURA PRESENTE NEL QUADRO TARIFFARIO DEL COMUNE									

**INTESTATI**

N.	DATI ANAGRAFICI	CODICE FISCALE	DIRITTI E ONERI REALI
1	PALERMO Catalda nata a SAN CATALDO il 24/10/1939	PLRCLD39R64H792E*	(1) Proprieta` per 1/2
2	RAIMONDI Attilio nato a SAN CATALDO il 03/08/1934	RMNTTL34M03H792C*	(1) Proprieta` per 1/2
<b>DATI DERIVANTI DA</b>			
del 16/07/2002 Frazionamento n. 1162.1/2002 in atti dal 16/07/2002 (protocollo n. 2U)			

 Rilasciata da: **Servizio Telematico**

DITTA 113

# Visura per immobile

## Situazione degli atti informatizzati al 13/12/2010

<b>Dati della richiesta</b>	<b>Comune di SERRADIFALCO ( Codice: I644)</b>
	<b>Provincia di CALTANISSETTA</b>
<b>Catasto Terreni</b>	<b>Foglio: 38 Particella: 487</b>

**Immobile**

N.	DATI IDENTIFICATIVI			DATI CLASSAMENTO						DATI DERIVANTI DA		
	Foglio	Particella	Sub	Porz	Qualità Classe		Superficie(m <sup>2</sup> )		Deduz		Reddito	
							ha	are ca			Dominicale	Agrario
1	38	487		AA	MANDORL ETO	2	04	71		Euro 3,16	Euro 1,70	Tabella di variazione del 12/12/2007 n . 54279 .1/2007 in atti dal 12/12/2007 (protocollo n . CL0190406) TRASMISSIONE DATI AGEA AI SENSI DEL DL 3 .10 .2006 N .262
				AB	ULIVETO	2	29	59		Euro 15,28	Euro 9,17	

<b>Notifica</b>		<b>Partita</b>	
<b>Annotazioni</b>	VARIAZIONE COLTURALE ESEGUITA AI SENSI DEL DL 3 .10 .2006 N . 262 , CONVERTITO CON MODIFICAZIONI NELLA LEGGE 24 .11 .2006 N . 286 (ANNO 2007) - QUALITA` DICHIARATA O PARIFICATA A COLTURA PRESENTE NEL QUADRO TARIFFARIO DEL COMUNE		

**INTESTATO**

N.	DATI ANAGRAFICI	CODICE FISCALE	DIRITTI E ONERI REALI
1	LA MARCA Filippa nata a SAN CATALDO il 22/02/1948	LMRFPP48B62H792J*	(1) Proprieta` per 1/1
<b>DATI DERIVANTI DA</b>	ISTRUMENTO (ATTO PUBBLICO) del 19/01/1984 Voltura n . 1048 .1/1984 in atti dal 16/07/2002 (protocollo n . 99416) Repertorio n .: 35732 Rogante: S . LA SPINA Sede: SAN CATALDO Registrazione: UR Sede: CALTANISSETTA n: 794 del 11/02/1984 VENDITE		

 Rilasciata da: **Servizio Telematico**

DITTA 114

## Visura per immobile

### Situazione degli atti informatizzati al 13/12/2010

<b>Dati della richiesta</b>	<b>Comune di SERRADIFALCO ( Codice: I644)</b>
	<b>Provincia di CALTANISSETTA</b>
<b>Catasto Terreni</b>	<b>Foglio: 38 Particella: 54</b>

**Area di enti urbani e promiscui**

N.	DATI IDENTIFICATIVI			DATI CLASSAMENTO						DATI DERIVANTI DA		
	Foglio	Particella	Sub	Porz	Qualità Classe	Superficie(m <sup>2</sup> )		Deduz	Reddito			
						ha	are ca		Dominicale		Agrario	
1	38	54		-	ENTE URBANO	53	30					<b>VARIAZIONE D'UFFICIO del 08/09/1986 n . 3441 .1/2010 in atti dal 27/08/2010 (protocollo n . CL0123052) BIC TM .N . 2400/86</b>
<b>Notifica</b>						<b>Partita</b>	1					

 Rilasciata da: **Servizio Telematico**



**Dati della richiesta**

Catasto: FABBRICATI

Comune: SERRADIFALCO (I644) (CL)

Foglio: 38

Particella: 54

Elenco Unità Immobiliari Individuate											
N.	Foglio	Particella	Sub	Z.C.	Categoria	Classe	Consistenza	Partita	Rendita(Euro)	Rendita(Lire)	Indirizzo
1	38	54			D/8			3796	11.216,41	21.718.000	CONTRADA GROTTAD' ACQUA, Piano T

## Visura per immobile

### Situazione degli atti informatizzati al 13/12/2010

<b>Dati della richiesta</b>	<b>Comune di SERRADIFALCO ( Codice: I644)</b>
	<b>Provincia di CALTANISSETTA</b>
<b>Catasto Fabbricati</b>	<b>Foglio: 38 Particella: 54</b>

#### Unità immobiliare

N.	DATI IDENTIFICATIVI				DATI DI CLASSAMENTO							DATI DERIVANTI DA	
	Sezione Urbana	Foglio	Particella	Sub	Zona Cens.	Micro Zona	Categoria	Classe	Consistenza		Rendita		
1		38	54				D/8					<b>Euro 11.216,41</b> <b>L. 21.718.000</b>	CLASSAMENTO del 08/09/1986 n . 935A .1/1986 in atti dal 11/06/1997
<b>Indirizzo</b>				CONTRADA GROTTAD` ACQUA piano: T;									
<b>Notifica</b>		-				<b>Partita</b>		3796		<b>Mod.58</b>		-	

#### INTESTATO

N.	DATI ANAGRAFICI	CODICE FISCALE	DIRITTI E ONERI REALI
1	SOCIETA` PER AZIONI CIFIM S.P.A. CONSEDE IN SERRADIFALCO - SCORRIMENTO VELOCE CL-AG		(1) Proprieta` per 1000/1000
<b>DATI DERIVANTI DA</b>		in atti dal 28/08/1990	

Rilasciata da: **Servizio Telematico**

DITTA 115

## Visura per immobile

### Situazione degli atti informatizzati al 13/12/2010

<b>Dati della richiesta</b>	<b>Comune di SERRADIFALCO ( Codice: I644)</b>
	<b>Provincia di CALTANISSETTA</b>
<b>Catasto Terreni</b>	<b>Foglio: 38 Particella: 489</b>

**Immobile**

N.	DATI IDENTIFICATIVI			DATI CLASSAMENTO					DATI DERIVANTI DA	
	Foglio	Particella	Sub	Porz	Qualità Classe	Superficie(m <sup>2</sup> ) ha are ca	Deduz	Reddito		
1	38	489		-	CHIUSA 1	04 02		Dominicale Euro 2,80	Agrario Euro 1,04	FRAZIONAMENTO del 18/11/2003 n . 10061 .1/2003 in atti dal 18/11/2003 (protocollo n . CL0136528)
Notifica					Partita					

**INTESTATO**

N.	DATI ANAGRAFICI	CODICE FISCALE	DIRITTI E ONERI REALI
1	QUADRIFOGLIO MANGIMI S.N.C.DI OSVALDO VALENZA & C. con sede in SERRADIFALCO	00078610854	(1) Proprieta` per 1000/1000

 Rilasciata da: **Servizio Telematico**

# Visura per immobile

## Situazione degli atti informatizzati al 13/12/2010

<b>Dati della richiesta</b>	<b>Comune di SERRADIFALCO ( Codice: I644)</b>
	<b>Provincia di CALTANISSETTA</b>
<b>Catasto Terreni</b>	<b>Foglio: 38 Particella: 499</b>

**Immobile**

N.	DATI IDENTIFICATIVI			DATI CLASSAMENTO					DATI DERIVANTI DA		
	Foglio	Particella	Sub	Porz	Qualità Classe	Superficie(m <sup>2</sup> )	Deduz	Reddito			
						ha are ca		Dominicale	Agrario		
1	38	499		-	CHIUSA 1	79 68		Euro 55,55	Euro 20,58	Tipo mappale del 24/09/2009 n . 115857 .1/2009 in atti dal 24/09/2009 (protocollo n . CL0115857) presentato il 24/09/2009	
<b>Notifica</b>				<b>Partita</b>							
<b>Annotazioni</b>				di immobile: SR							

**INTESTATO**

N.	DATI ANAGRAFICI	CODICE FISCALE	DIRITTI E ONERI REALI
1	QUADRIFOGLIO MANGIMI S.N.C.DI OSVALDO VALENZA & C. con sede in SERRADIFALCO	00078610854	(1) Proprieta` per 1000/1000

 Rilasciata da: **Servizio Telematico**

DITTA 116

## Visura per immobile

### Situazione degli atti informatizzati al 13/12/2010

<b>Dati della richiesta</b>	<b>Comune di SERRADIFALCO ( Codice: I644)</b>
	<b>Provincia di CALTANISSETTA</b>
<b>Catasto Terreni</b>	<b>Foglio: 38 Particella: 53</b>

**Area di enti urbani e promiscui**

N.	DATI IDENTIFICATIVI			DATI CLASSAMENTO					DATI DERIVANTI DA	
	Foglio	Particella	Sub	Porz	Qualità Classe	Superficie(m <sup>2</sup> )	Deduz	Reddito		
						ha are ca			Dominicale	Agrario
<b>1</b>	<b>38</b>	<b>53</b>		-	<b>ENTE URBANO</b>	<b>50 00</b>				<b>Tipo mappale del 05/11/2003 n . 9709 .1/2003 in atti dal 05/11/2003 (protocollo n . CL0130475)</b>
<b>Notifica</b>						<b>Partita</b>	1			

 Rilasciata da: **Servizio Telematico**

**Dati della richiesta**

Catasto: FABBRICATI

Comune: SERRADIFALCO (I644) (CL)

Foglio: 38

Particella: 53

Elenco Unità Immobiliari Individuate											
N.	Foglio	Particella	Sub	Z.C.	Categoria	Classe	Consistenza	Partita	Rendita(Euro)	Rendita(Lire)	Indirizzo
1	38	53	1					A			CONTRADA SANTA ROSALIA, SNC Piano
2	38	53	2		C/1	2	404 mq		2.524,65	4.888.400	CONTRADA SANTA ROSALIA, SNC Piano T
3	38	53	3					C			CONTRADA SANTA ROSALIA, SNC Piano
4	38	53	4		A/3	3	4,5 vani		219,62	425.250	CONTRADA SANTA ROSALIA, SNC Piano T
5	38	53	5					C			
6	38	53	6		C/1	2	435 mq		2.718,37	5.263.500	CONTRADA SANTA ROSALIA, SNC Piano T



## Visura per immobile

### Situazione degli atti informatizzati al 15/12/2010

<b>Dati della richiesta</b>	<b>Comune di SERRADIFALCO ( Codice: I644)</b>
<b>Catasto Fabbricati</b>	<b>Provincia di CALTANISSETTA</b>
	<b>Foglio: 38 Particella: 53 Sub.: 1</b>

**Bene comune non censibile**

N.	DATI IDENTIFICATIVI				DATI DI CLASSAMENTO							DATI DERIVANTI DA
	Sezione Urbana	Foglio	Particella	Sub	Zona Cens.	Micro Zona	Categoria	Classe	Consistenza		Rendita	
1		38	53	1								COSTITUZIONE del 22/06/1998 n . D00437 .2/1998 in atti dal 22/06/1998
<b>Indirizzo</b>		CONTRADA SANTA ROSALIA SNC;										
<b>Notifica</b>	-							<b>Partita</b>	A	<b>Mod.58</b>	608	

Rilasciata da: **Servizio Telematico**

## Visura per immobile

### Situazione degli atti informatizzati al 15/12/2010

<b>Dati della richiesta</b>	<b>Comune di SERRADIFALCO ( Codice: I644)</b>
<b>Catasto Fabbricati</b>	<b>Provincia di CALTANISSETTA</b>
	<b>Foglio: 38 Particella: 53 Sub.: 2</b>

**Unità immobiliare**

N.	DATI IDENTIFICATIVI				DATI DI CLASSAMENTO							DATI DERIVANTI DA
	Sezione Urbana	Foglio	Particella	Sub	Zona Cens.	Micro Zona	Categoria	Classe	Consistenza		Rendita	
1		38	53	2			C/1	2	404 m <sup>2</sup>		Euro 2.524,65 L. 4.888.400	VARIAZIONE NEL CLASSAMENTO del 15/09/2001 n . 2187 .1/2001 in atti dal 15/09/2001 (protocollo n . 119168) VARIAZIONE DI CLASSAMENTO
<b>Indirizzo</b>		CONTRADA SANTA ROSALIA SNC SNC piano: T;										
<b>Annotazioni</b>		classamento proposto con decorsi i termini di cui all'art 1 comma3 (D.M. 701/94)										

**INTESTATO**

N.	DATI ANAGRAFICI	CODICE FISCALE	DIRITTI E ONERI REALI
1	VALENZA Osvaldo nato a SAN CATALDO il 11/09/1943	VLNSLD43P11H792Q*	(1) Proprieta` per 1/1 in regime di separazione dei beni
<b>DATI DERIVANTI DA</b>		ISTRUMENTO (ATTO PUBBLICO) del 18/06/2001 Trascrizione n . 6443 .2/2001 in atti dal 19/07/2001 Repertorio n .: 196886 Rogante: ROMANO SALVATORE Sede: CALTANISSETTA DIVISIONE	

 Rilasciata da: **Servizio Telematico**

## Visura per immobile

### Situazione degli atti informatizzati al 15/12/2010

<b>Dati della richiesta</b>	<b>Comune di SERRADIFALCO ( Codice: I644)</b>
	<b>Provincia di CALTANISSETTA</b>
<b>Catasto Fabbricati</b>	<b>Foglio: 38 Particella: 53 Sub.: 3</b>

**Unità immobiliare soppressa**

N.	DATI IDENTIFICATIVI				DATI DI CLASSAMENTO							DATI DERIVANTI DA
	Sezione Urbana	Foglio	Particella	Sub	Zona Cens.	Micro Zona	Categoria	Classe	Consistenza		Rendita	
1		38	53	3								AMPLIAMENTO del 14/10/2003 n . 3869 .1/2003 in atti dal 14/10/2003 (protocollo n . CL0120011) AMPLIAMENTO
<b>Indirizzo</b>				CONTRADA SANTA ROSALIA SNC;								

La soppressione ha originato e/o variato i seguenti immobili:

**- foglio 38 particella 53 sub. 5**

Rilasciata da: **Servizio Telematico**

## Visura per immobile

### Situazione degli atti informatizzati al 15/12/2010

<b>Dati della richiesta</b>	<b>Comune di SERRADIFALCO ( Codice: I644)</b>
<b>Catasto Fabbricati</b>	<b>Provincia di CALTANISSETTA</b> <b>Foglio: 38 Particella: 53 Sub.: 4</b>

**Unità immobiliare**

N.	DATI IDENTIFICATIVI				DATI DI CLASSAMENTO							DATI DERIVANTI DA
	Sezione Urbana	Foglio	Particella	Sub	Zona Cens.	Micro Zona	Categoria	Classe	Consistenza	Rendita		
1		38	53	4			A/3	3	4,5 vani		<b>Euro 219,62</b> <b>L. 425.250</b>	VARIAZIONE NEL CLASSAMENTO del 15/09/2001 n . 2187 .1/2001 in atti dal 15/09/2001 (protocollo n . 119168) VARIAZIONE DI CLASSAMENTO
<b>Indirizzo</b>		CONTRADA SANTA ROSALIA SNC SNC piano: T;										
<b>Annotazioni</b>		classamento proposto con decorsi i termini di cui all'art 1 comma3 (D.M. 701/94)										

**INTESTATO**

N.	DATI ANAGRAFICI	CODICE FISCALE	DIRITTI E ONERI REALI
1	VALENZA Osvaldo nato a SAN CATALDO il 11/09/1943	VLNSLD43P11H792Q*	(1) Proprieta` per 1/1 in regime di separazione dei beni
<b>DATI DERIVANTI DA</b>		ISTRUMENTO (ATTO PUBBLICO) del 18/06/2001 Trascrizione n . 6443 .2/2001 in atti dal 19/07/2001 Repertorio n .: 196886 Rogante: ROMANO SALVATORE Sede: CALTANISSETTA DIVISIONE	

 Rilasciata da: **Servizio Telematico**

## Visura per immobile

### Situazione degli atti informatizzati al 15/12/2010

<b>Dati della richiesta</b>	<b>Comune di SERRADIFALCO ( Codice: I644)</b>
	<b>Provincia di CALTANISSETTA</b>
<b>Catasto Fabbricati</b>	<b>Foglio: 38 Particella: 53 Sub.: 6</b>

**Unità immobiliare**

N.	DATI IDENTIFICATIVI				DATI DI CLASSAMENTO							DATI DERIVANTI DA
	Sezione Urbana	Foglio	Particella	Sub	Zona Cens.	Micro Zona	Categoria	Classe	Consistenza		Rendita	
1		38	53	6			C/1	2	435 m <sup>2</sup>		<b>Euro 2.718,37</b>	VARIAZIONE del 28/08/2006 n . 2762 .1/2006 in atti dal 28/08/2006 (protocollo n . CL0055169) VAR RETTIFICA D UFFICIO
<b>Indirizzo</b>		CONTRADA SANTA ROSALIA SNC piano: T;										
<b>Notifica</b>	CL0005864/2007						<b>Partita</b>	-		<b>Mod.58</b>	608	
<b>Annotazioni</b>		classamento proposto validato (d.m. 701/94)										

**INTESTATO**

N.	DATI ANAGRAFICI	CODICE FISCALE	DIRITTI E ONERI REALI
1	VALENZA Osvaldo nato a SAN CATALDO il 11/09/1943	VLNSLD43P11H792Q*	(1) Proprieta` per 1/1 in regime di separazione dei beni

 Rilasciata da: **Servizio Telematico**

116

**ELABORATO PLANIMETRICO**

SUB: Compilato da:  
D'anca Salvatore

Iscritto all'albo:  
Geometri

Prov. Caltanissetta N. 1324

Agenzia del Territorio  
**CATASTO FABBRICATI**  
Ufficio Provinciale di  
Caltanissetta

Comune di Serradifalco		Protocollo n. CL0131188 del 06/11/2003	
Sezione:	Foglio: 38	Particella: 53	Tipo Mappale n. 130475 del 05/11/2003
Dimostrazione grafica dei subalterni			Scala 1 : 500

Catasto dei Fabbricati - Situazione al 24/08/2010 - Comune di SERRADIFALCO (1644) - < Foglio: 38 Particella: 53 - Elaborato Planimetrico

PIANO TERRA

CORTE  
1

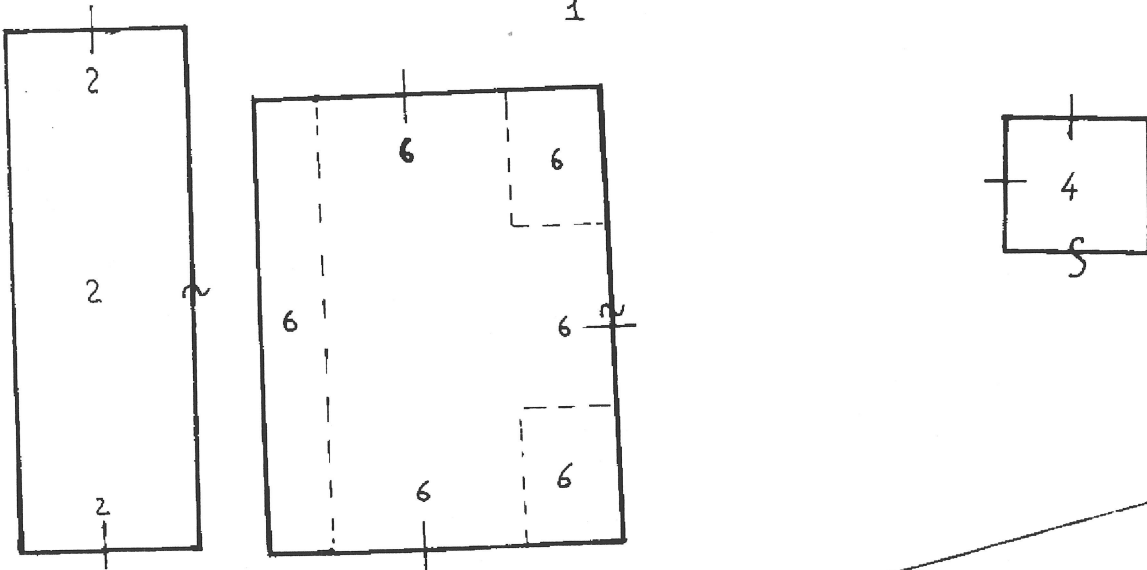

## Visura per immobile

### Situazione degli atti informatizzati al 02/08/2011

<b>Dati della richiesta</b>	<b>Comune di SERRADIFALCO ( Codice: I644)</b>
	<b>Provincia di CALTANISSETTA</b>
<b>Catasto Terreni</b>	<b>Foglio: 38 Particella: 599</b>

**Area di enti urbani e promiscui**

N.	DATI IDENTIFICATIVI			DATI CLASSAMENTO						DATI DERIVANTI DA	
	Foglio	Particella	Sub	Porz	Qualità Classe	Superficie(m <sup>2</sup> )	Deduz	Reddito			
						ha are ca			Dominicale	Agrario	
1	38	599		-	ENTE URBANO	01 45					<b>VARIAZIONE D'UFFICIO del 11/04/2011 n . 1488 .1/2011 in atti dal 11/04/2011 (protocollo n . CL0040974) PROT .39146/2011</b>
<b>Notifica</b>						<b>Partita</b>	1				
<b>Annotazioni</b>	di stadio: CAMPIONE CERTO N. 2687/2011; di immobile: COMPRENDE IL FG. 38 N. 601										

 Rilasciata da: **Servizio Telematico**

# Visura per immobile

## Situazione degli atti informatizzati al 02/08/2011

<b>Dati della richiesta</b>	<b>Comune di SERRADIFALCO ( Codice: I644)</b>
	<b>Provincia di CALTANISSETTA</b>
<b>Catasto Fabbricati</b>	<b>Foglio: 38 Particella: 599</b>

**Unità immobiliare**

N.	DATI IDENTIFICATIVI				DATI DI CLASSAMENTO							DATI DERIVANTI DA
	Sezione Urbana	Foglio	Particella	Sub	Zona Cens.	Micro Zona	Categoria	Classe	Consistenza		Rendita	
1		38	599				C/2	2	66 m <sup>2</sup>		Euro 102,26	COSTITUZIONE del 10/02/2011 n . 571 .1/2011 in atti dal 10/02/2011 (protocollo n . CL0016683) COSTITUZIONE

<b>Indirizzo</b>	CONTRADA GROTTAD` ACQUA SNC piano: T;
<b>Annotazioni</b>	classamento e rendita proposti (D.M. 701/94)

**INTESTATO**

N.	DATI ANAGRAFICI	CODICE FISCALE	DIRITTI E ONERI REALI
1	VALENZA Osvaldo nato a SAN CATALDO il 11/09/1943	VLNSLD43P11H792Q*	(1) Proprieta` per 1/1 in regime di separazione dei beni
<b>DATI DERIVANTI DA</b>	COSTITUZIONE del 10/02/2011 n. 571.1/2011 in atti dal 10/02/2011 (protocollo n. CL0016683) COSTITUZIONE		

 Rilasciata da: **Servizio Telematico**



## Visura per immobile

### Situazione degli atti informatizzati al 02/08/2011

<b>Dati della richiesta</b>	<b>Comune di SERRADIFALCO ( Codice: I644)</b>
	<b>Provincia di CALTANISSETTA</b>
<b>Catasto Terreni</b>	<b>Foglio: 38 Particella: 600</b>

**Immobile**

N.	DATI IDENTIFICATIVI			DATI CLASSAMENTO						DATI DERIVANTI DA	
	Foglio	Particella	Sub	Porz	Qualità Classe	Superficie(m <sup>2</sup> )		Deduz	Reddito		
						ha are ca			Dominicale	Agrario	
<b>1</b>	<b>38</b>	<b>600</b>		-	<b>CHIUSA 1</b>	<b>40</b>	<b>62</b>		<b>Euro 28,32</b>	<b>Euro 10,49</b>	<b>Tipo mappale del 08/02/2011 n . 15668 .1/2011 in atti dal 08/02/2011 (protocollo n . CL0015668) presentato il 07/02/2011</b>
<b>Notifica</b>				<b>Partita</b>							

**INTESTATO**

N.	DATI ANAGRAFICI	CODICE FISCALE	DIRITTI E ONERI REALI
1	VALENZA Osvaldo nato a SAN CATALDO il 11/09/1943	VLNSLD43P11H792Q*	(1) Proprieta` per 1/1 in regime di separazione dei beni

 Rilasciata da: **Servizio Telematico**

DITTA 117

## Visura per immobile

### Situazione degli atti informatizzati al 13/12/2010

<b>Dati della richiesta</b>	<b>Comune di SERRADIFALCO ( Codice: I644)</b>
	<b>Provincia di CALTANISSETTA</b>
<b>Catasto Terreni</b>	<b>Foglio: 38 Particella: 483</b>

**Immobile**

N.	DATI IDENTIFICATIVI			DATI CLASSAMENTO					DATI DERIVANTI DA	
	Foglio	Particella	Sub	Porz	Qualità Classe	Superficie(m <sup>2</sup> )	Deduz	Reddito		
						ha are ca			Dominicale	Agrario
<b>1</b>	<b>38</b>	<b>483</b>		-	<b>CHIUSA 1</b>	<b>21 40</b>		<b>Euro 14,92</b> <b>L. 28.890</b>	<b>Euro 5,53</b> <b>L. 10.700</b>	<b>FRAZIONAMENTO del 14/06/2001 n . 2188 .1/2001 in atti dal 14/06/2001 (protocollo n . 87717)</b>
<b>Notifica</b>						<b>Partita</b>				

**INTESTATO**

N.	DATI ANAGRAFICI	CODICE FISCALE	DIRITTI E ONERI REALI
1	BURCHERI Salvatore nato a SAN CATALDO il 30/11/1940	BRCSV40S30H792C*	(1) Proprieta` per 1/1 in regime di separazione dei beni
<b>DATI DERIVANTI DA</b>	ISTRUMENTO (ATTO PUBBLICO) del 18/06/2001 Trascrizione n . 6443 .1/2001 in atti dal 19/07/2001 Repertorio n .: 196886 Rogante: ROMANO SALVATORE Sede:		
	CALTANISSETTA DIVISIONE		

 Rilasciata da: **Servizio Telematico**

DITTA 118

# Visura per immobile

## Situazione degli atti informatizzati al 13/12/2010

<b>Dati della richiesta</b>	<b>Comune di SERRADIFALCO ( Codice: I644)</b>
	<b>Provincia di CALTANISSETTA</b>
<b>Catasto Terreni</b>	<b>Foglio: 38 Particella: 461</b>

**Immobile**

N.	DATI IDENTIFICATIVI			DATI CLASSAMENTO						DATI DERIVANTI DA
	Foglio	Particella	Sub	Porz	Qualità Classe	Superficie(m²)	Deduz	Reddito		
						ha are ca			Dominicale	Agrario
<b>1</b>	<b>38</b>	<b>461</b>		-	<b>CHIUSA 1</b>	<b>54 00</b>		<b>Euro 37,65</b>	<b>Euro 13,94</b>	<b>VARIAZIONE D'UFFICIO del 08/09/1986 n . 3441 .1/2010 in atti dal 27/08/2010 (protocollo n . CL0123052) BIC TM .N . 2400/86</b>
<b>Notifica</b>				<b>Partita</b>						

**INTESTATO**

N.	DATI ANAGRAFICI	CODICE FISCALE	DIRITTI E ONERI REALI
1	S.P.A. SICILIANA ZUCCHERI CON SEDE IN SERRADIFALCO	00367060852*	(1) Proprieta` per 1000/1000

 Rilasciata da: **Servizio Telematico**

DITTA 120

## Visura per immobile

### Situazione degli atti informatizzati al 13/12/2010

<b>Dati della richiesta</b>	<b>Comune di SERRADIFALCO ( Codice: I644)</b>
	<b>Provincia di CALTANISSETTA</b>
<b>Catasto Terreni</b>	<b>Foglio: 38 Particella: 46</b>

**Immobile**

N.	DATI IDENTIFICATIVI			DATI CLASSAMENTO						DATI DERIVANTI DA	
	Foglio	Particella	Sub	Porz	Qualità Classe	Superficie(m²)		Deduz	Reddito		
						ha	are ca		Dominicale		Agrario
1	38	46		-	ULIVETO 2	35	65		Euro 18,41	Euro 11,05	<b>Tabella di variazione del 13/03/2007 n . 28267 .1/2007 in atti dal 13/03/2007 (protocollo n . CL0065178)</b> <b>TRASMISSIONE DATI AI SENSI DEL DECRETO 262 DEL 3 OTTOBRE 2006</b>
<b>Notifica</b>				<b>Partita</b>							
<b>Annotazioni</b>				VARIAZIONE COLTURALE EX D.L. N. 262/06 - QUALITA` DICHIARATA O PARIFICATA A COLTURA PRESENTE NEL QUADRO TARIFFARIO							

**INTESTATO**

N.	DATI ANAGRAFICI	CODICE FISCALE	DIRITTI E ONERI REALI
1	RINALDO Carmelo nato a SAN CATALDO il 09/08/1945	RNLCML45M09H792R*	(1) Proprieta` per 1/1
<b>DATI DERIVANTI DA</b>		DENUNZIA (NEI PASSAGGI PER CAUSA DI MORTE) del 02/12/2009 n . 1830 .3/2010 in atti dal 16/03/2010 (protocollo n . CL0041856) Registrazione: UU Sede: CALTANISSETTA Volume: 9990 n: 273 del 04/03/2010 SUCCESSIONE DI RINALDI ROSALIA	

 Rilasciata da: **Servizio Telematico**

DITTA 122



# Visura per immobile

## Situazione degli atti informatizzati al 13/12/2010

<b>Dati della richiesta</b>	<b>Comune di SERRADIFALCO ( Codice: I644)</b>
	<b>Provincia di CALTANISSETTA</b>
<b>Catasto Terreni</b>	<b>Foglio: 38 Particella: 2</b>

**Immobile**

N.	DATI IDENTIFICATIVI			DATI CLASSAMENTO						DATI DERIVANTI DA	
	Foglio	Particella	Sub	Porz	Qualità Classe	Superficie(m²)		Deduz	Reddito		
						ha	are ca		Dominicale		Agrario
1	38	2		-	ULIVETO 2	78	40		Euro 40,49	Euro 24,29	<b>Tabella di variazione del 13/03/2007 n . 28263 .1/2007 in atti dal 13/03/2007 (protocollo n . CL0065172)</b> <b>TRASMISSIONE DATI AI SENSI DEL DECRETO 262 DEL 3 OTTOBRE 2006</b>
<b>Notifica</b>							<b>Partita</b>				
<b>Annotazioni</b>	VARIAZIONE COLTURALE EX D.L. N. 262/06 - QUALITA` DICHIARATA O PARIFICATA A COLTURA PRESENTE NEL QUADRO TARIFFARIO										

**INTESTATO**

N.	DATI ANAGRAFICI	CODICE FISCALE	DIRITTI E ONERI REALI
1	LA MARCA Cataldo nato a SAN CATALDO il 29/08/1943	LMRCLD43M29H792U*	(1) Proprieta` per 1000/1000
<b>DATI DERIVANTI DA</b>	<b>ISTRUMENTO (ATTO PUBBLICO) del 19/01/1982 Voltura n . 180482 in atti dal 27/06/1989 Repertorio n .: 21913 Rogante: GABR VANCHERI Sede: CALTANISSETTA</b> Registrazione: UR Sede: CALTANISSETTA Volume: 71M n: 714 del 02/02/1982		

 Rilasciata da: **Servizio Telematico**

## Visura per immobile

### Situazione degli atti informatizzati al 13/12/2010

<b>Dati della richiesta</b>	<b>Comune di SERRADIFALCO ( Codice: I644)</b>
	<b>Provincia di CALTANISSETTA</b>
<b>Catasto Terreni</b>	<b>Foglio: 38 Particella: 479</b>

**Area di enti urbani e promiscui**

N.	DATI IDENTIFICATIVI			DATI CLASSAMENTO					DATI DERIVANTI DA	
	Foglio	Particella	Sub	Porz	Qualità Classe	Superficie(m <sup>2</sup> )	Deduz	Reddito		
						ha are ca			Dominicale	Agrario
<b>1</b>	<b>38</b>	<b>479</b>		-	<b>ENTE URBANO</b>	<b>10 90</b>				<b>TIPO MAPPALE del 14/07/1999 n . 1359 .1/1999 in atti dal 14/07/1999</b>
<b>Notifica</b>						<b>Partita</b>	1			

 Rilasciata da: **Servizio Telematico**

### Dati della richiesta

Catasto: FABBRICATI

Comune: SERRADIFALCO (I644) (CL)

Foglio: 38

Particella: 479

Elenco Unità Immobiliari Individuate											
N.	Foglio	Particella	Sub	Z.C.	Categoria	Classe	Consistenza	Partita	Rendita(Euro)	Rendita(Lire)	Indirizzo
1	38	479	2		A/3	1	1,5 vani		53,14	102.900	CONTRADA FAVARELLA, SNC Piano T
2	38	479	3		C/2	2	27 mq		41,83	81.000	CONTRADA FAVARELLA, SNC Piano T
3	38	479	1					A			CONTRADA FAVARELLA, SNC Piano T

## Visura per immobile

### Situazione degli atti informatizzati al 13/12/2010

<b>Dati della richiesta</b>	<b>Comune di SERRADIFALCO ( Codice: I644)</b>
	<b>Provincia di CALTANISSETTA</b>
<b>Catasto Fabbricati</b>	<b>Foglio: 38 Particella: 479 Sub.: 1</b>

**Bene comune non censibile**

N.	DATI IDENTIFICATIVI				DATI DI CLASSAMENTO							DATI DERIVANTI DA
	Sezione Urbana	Foglio	Particella	Sub	Zona Cens.	Micro Zona	Categoria	Classe	Consistenza		Rendita	
<b>1</b>		<b>38</b>	<b>479</b>	<b>1</b>								COSTITUZIONE del 11/01/2000 n . 28 .1/2000 in atti dal 11/01/2000 (protocollo n . 2206) COSTITUZIONE
<b>Indirizzo</b>				CONTRADA FAVARELLA SNC piano: T;								

 Rilasciata da: **Servizio Telematico**

## Visura per immobile

### Situazione degli atti informatizzati al 13/12/2010

<b>Dati della richiesta</b>	<b>Comune di SERRADIFALCO ( Codice: I644)</b>
<b>Catasto Fabbricati</b>	<b>Provincia di CALTANISSETTA</b>
	<b>Foglio: 38 Particella: 479 Sub.: 2</b>

**Unità immobiliare**

N.	DATI IDENTIFICATIVI				DATI DI CLASSAMENTO							DATI DERIVANTI DA
	Sezione Urbana	Foglio	Particella	Sub	Zona Cens.	Micro Zona	Categoria	Classe	Consistenza		Rendita	
1		38	479	2			A/3	1	1,5 vani		<b>Euro 53,14</b> <b>L. 102.900</b>	VARIAZIONE NEL CLASSAMENTO del 11/01/2000 n . 28 .1/2000 in atti dal 11/01/2000 (protocollo n . 2206)
<b>Indirizzo</b>		CONTRADA FAVARELLA SNC piano: T;										
<b>Notifica</b>	-						<b>Partita</b>	-		<b>Mod.58</b>	670	
<b>Annotazioni</b>	classamento automatico (D.M. 701/94)											

**INTESTATO**

N.	DATI ANAGRAFICI	CODICE FISCALE	DIRITTI E ONERI REALI
1	LA MARCA Cataldo nato a SAN CATALDO il 29/08/1943	LMRCLD43M29H792U*	(1) Proprieta`
<b>DATI DERIVANTI DA</b>	COSTITUZIONE del 11/01/2000 n. 28.1/2000 in atti dal 11/01/2000 (protocollo n. 2206) COSTITUZIONE		

 Rilasciata da: **Servizio Telematico**

## Visura per immobile

### Situazione degli atti informatizzati al 13/12/2010

<b>Dati della richiesta</b>	<b>Comune di SERRADIFALCO ( Codice: I644)</b>
<b>Catasto Fabbricati</b>	<b>Provincia di CALTANISSETTA</b>
	<b>Foglio: 38 Particella: 479 Sub.: 3</b>

**Unità immobiliare**

N.	DATI IDENTIFICATIVI				DATI DI CLASSAMENTO							DATI DERIVANTI DA
	Sezione Urbana	Foglio	Particella	Sub	Zona Cens.	Micro Zona	Categoria	Classe	Consistenza		Rendita	
1		38	479	3			C/2	2	27 m <sup>2</sup>		<b>Euro 41,83</b> <b>L. 81.000</b>	COSTITUZIONE del 11/01/2000 n . 28 .1/2000 in atti dal 11/01/2000 (protocollo n . 2206) COSTITUZIONE
<b>Indirizzo</b>		CONTRADA FAVARELLA SNC piano: T;										
<b>Notifica</b>	-						<b>Partita</b>	-		<b>Mod.58</b>	670	
<b>Annotazioni</b>	classamento proposto e validato (D.M. 701/94)											

**INTESTATO**

N.	DATI ANAGRAFICI	CODICE FISCALE	DIRITTI E ONERI REALI
1	LA MARCA Cataldo nato a SAN CATALDO il 29/08/1943	LMRCLD43M29H792U*	(1) Proprieta`
<b>DATI DERIVANTI DA</b>	COSTITUZIONE del 11/01/2000 n. 28.1/2000 in atti dal 11/01/2000 (protocollo n. 2206) COSTITUZIONE		

 Rilasciata da: **Servizio Telematico**

DITTA 123

## Visura per immobile

### Situazione degli atti informatizzati al 13/12/2010

<b>Dati della richiesta</b>	<b>Comune di SERRADIFALCO ( Codice: I644)</b>
	<b>Provincia di CALTANISSETTA</b>
<b>Catasto Terreni</b>	<b>Foglio: 38 Particella: 492</b>

**Immobile**

N.	DATI IDENTIFICATIVI			DATI CLASSAMENTO					DATI DERIVANTI DA	
	Foglio	Particella	Sub	Porz	Qualità Classe	Superficie(m <sup>2</sup> )	Deduz	Reddito		
						ha are ca			Dominicale	Agrario
<b>1</b>	<b>38</b>	<b>492</b>		-	<b>SEMINATIVO 2</b>	<b>19 30</b>		<b>Euro 8,97</b>	<b>Euro 2,99</b>	<b>Tipo mappale del 04/07/2005 n . 47842 .1/2005 in atti dal 04/07/2005 (protocollo n . CL0047842)</b>
<b>Notifica</b>				<b>Partita</b>						

**INTESTATI**

N.	DATI ANAGRAFICI	CODICE FISCALE	DIRITTI E ONERI REALI
1	CUCCHIARA Giovanna nata a PALERMO il 01/10/1972	CCCGNN72R41G273D*	(1) Proprieta` per 167/1000
2	CUCCHIARA Maria Rita nata a PALERMO il 02/08/1970	CCCMRT70M42G273Q*	(1) Proprieta` per 167/1000
3	RINELLA Rosa nata a PALERMO il 26/02/1946	RNLRSO46B66G273Z*	(1) Proprieta` per 666/1000
<b>DATI DERIVANTI DA</b>		DENUNZIA (NEI PASSAGGI PER CAUSA DI MORTE) del 23/10/2007 n . 5283 .1/2008 in atti dal 09/06/2008 (protocollo n . CL0058227) Registrazione: UU Sede: TRAPANI	
		Volume: 336 n: 610 del 03/06/2008 IN MORTE DI CUCCHIARA GIUSEPPE	

 Rilasciata da: **Servizio Telematico**



DITTA 124

## Visura per immobile

### Situazione degli atti informatizzati al 15/12/2010

<b>Dati della richiesta</b>	<b>Comune di SERRADIFALCO ( Codice: I644)</b>
	<b>Provincia di CALTANISSETTA</b>
<b>Catasto Terreni</b>	<b>Foglio: 38 Particella: 41</b>

**Immobile**

N.	DATI IDENTIFICATIVI			DATI CLASSAMENTO					DATI DERIVANTI DA	
	Foglio	Particella	Sub	Porz	Qualità Classe	Superficie(m <sup>2</sup> )	Deduz	Reddito		
						ha are ca			Dominicale	Agrario
<b>1</b>	<b>38</b>	<b>41</b>		-	<b>SEMINATIVO 3</b>	<b>15 60</b>		<b>Euro 4,43</b> <b>L. 8.580</b>	<b>Euro 2,01</b> <b>L. 3.900</b>	<b>Tabella di variazione n. 8773 in atti dal 30/04/1973</b>
<b>Notifica</b>					<b>Partita</b>	8618				

**INTESTATO**

N.	DATI ANAGRAFICI	CODICE FISCALE	DIRITTI E ONERI REALI
1	LO FORTE Salvatore nato a CALTANISSETTA il 31/03/1944	LFRSVT44C31B4290*	(1) Proprieta` per 1000/1000
<b>DATI DERIVANTI DA</b>		ISTRUMENTO (ATTO PUBBLICO) del 31/07/1985 Voltura n . 371585 in atti dal 27/06/1989 Repertorio n .: 41232 Rogante: SALVATORE LA SPINA Sede: SAN CATALDO	
		Registrazione: n: 3311 del 09/08/1985	

 Rilasciata da: **Servizio Telematico**

## Visura per immobile

### Situazione degli atti informatizzati al 13/12/2010

<b>Dati della richiesta</b>	<b>Comune di SERRADIFALCO ( Codice: I644)</b>
	<b>Provincia di CALTANISSETTA</b>
<b>Catasto Terreni</b>	<b>Foglio: 38 Particella: 490</b>

**Area di enti urbani e promiscui**

N.	DATI IDENTIFICATIVI			DATI CLASSAMENTO						DATI DERIVANTI DA	
	Foglio	Particella	Sub	Porz	Qualità Classe	Superficie(m <sup>2</sup> )		Deduz	Reddito		
						ha are ca			Dominicale	Agrario	
1	38	490		-	ENTE URBANO	38	58				<b>Tipo mappale del 19/01/2004 n . 1771 .2/2004 in atti dal 19/01/2004 (protocollo n . CL0001771)</b>
<b>Notifica</b>						<b>Partita</b>	1				
<b>Annotazioni</b>	COMPRENDE IL FG. 38 N. 491										

 Rilasciata da: **Servizio Telematico**

### Dati della richiesta

Catasto: FABBRICATI

Comune: SERRADIFALCO (I644) (CL)

Foglio: 38

Particella: 490

Elenco Unità Immobiliari Individuate											
N.	Foglio	Particella	Sub	Z.C.	Categoria	Classe	Consistenza	Partita	Rendita(Euro)	Rendita(Lire)	Indirizzo
1	38	490	2		C/3	2	476 mq		1.278,33	2.475.200	CONTRADA SANTA ROSALIA, SNC Piano T-1
2	38	490	3		C/1	2	49 mq		306,21	592.900	CONTRADA SANTA ROSALIA, SNC Piano T
3	38	490	1					A			CONTRADA SANTA ROSALIA, SNC Piano T

## Visura per immobile

### Situazione degli atti informatizzati al 13/12/2010

<b>Dati della richiesta</b>	<b>Comune di SERRADIFALCO ( Codice: I644)</b>
	<b>Provincia di CALTANISSETTA</b>
<b>Catasto Fabbricati</b>	<b>Foglio: 38 Particella: 490 Sub.: 1</b>

**Bene comune non censibile**

N.	DATI IDENTIFICATIVI				DATI DI CLASSAMENTO							DATI DERIVANTI DA
	Sezione Urbana	Foglio	Particella	Sub	Zona Cens.	Micro Zona	Categoria	Classe	Consistenza		Rendita	
<b>1</b>		<b>38</b>	<b>490</b>	<b>1</b>								COSTITUZIONE del 20/01/2004 n . 82 .1/2004 in atti dal 20/01/2004 (protocollo n . CL0003451) COSTITUZIONE
<b>Indirizzo</b>				CONTRADA SANTA ROSALIA SNC piano: T;								

Rilasciata da: **Servizio Telematico**

## Visura per immobile

### Situazione degli atti informatizzati al 13/12/2010

<b>Dati della richiesta</b>	<b>Comune di SERRADIFALCO ( Codice: I644)</b>
<b>Catasto Fabbricati</b>	<b>Provincia di CALTANISSETTA</b>
	<b>Foglio: 38 Particella: 490 Sub.: 2</b>

**Unità immobiliare**

N.	DATI IDENTIFICATIVI				DATI DI CLASSAMENTO							DATI DERIVANTI DA
	Sezione Urbana	Foglio	Particella	Sub	Zona Cens.	Micro Zona	Categoria	Classe	Consistenza		Rendita	
1		38	490	2			C/3	2	476 m <sup>2</sup>		Euro 1.278,34	COSTITUZIONE del 20/01/2004 n . 82 .1/2004 in atti dal 20/01/2004 (protocollo n . CL0003451) COSTITUZIONE
<b>Indirizzo</b>		CONTRADA SANTA ROSALIA SNC piano: T-1;										
<b>Notifica</b>	-						<b>Partita</b>	-		<b>Mod.58</b>	53342	
<b>Annotazioni</b>	classamento proposto e validato (D.M. 701/94)											

**INTESTATO**

N.	DATI ANAGRAFICI	CODICE FISCALE	DIRITTI E ONERI REALI
1	LO FORTE Salvatore nato a CALTANISSETTA il 31/03/1944	LFRSVT44C31B4290*	(1) Proprieta` per 1/1
<b>DATI DERIVANTI DA</b>	COSTITUZIONE del 20/01/2004 n. 82.1/2004 in atti dal 20/01/2004 (protocollo n. CL0003451) COSTITUZIONE		

 Rilasciata da: **Servizio Telematico**

# Visura per immobile

## Situazione degli atti informatizzati al 13/12/2010

<b>Dati della richiesta</b>	<b>Comune di SERRADIFALCO ( Codice: I644)</b>
<b>Catasto Fabbricati</b>	<b>Provincia di CALTANISSETTA</b>
	<b>Foglio: 38 Particella: 490 Sub.: 3</b>

**Unità immobiliare**

N.	DATI IDENTIFICATIVI				DATI DI CLASSAMENTO							DATI DERIVANTI DA
	Sezione Urbana	Foglio	Particella	Sub	Zona Cens.	Micro Zona	Categoria	Classe	Consistenza		Rendita	
1		38	490	3			C/1	2	49 m <sup>2</sup>		Euro 306,21	COSTITUZIONE del 20/01/2004 n . 82 .1/2004 in atti dal 20/01/2004 (protocollo n . CL0003451) COSTITUZIONE
<b>Indirizzo</b>		CONTRADA SANTA ROSALIA SNC piano: T;										
<b>Notifica</b>	-						<b>Partita</b>	-		<b>Mod.58</b>	53342	
<b>Annotazioni</b>	classamento proposto e validato (D.M. 701/94)											

**INTESTATO**

N.	DATI ANAGRAFICI	CODICE FISCALE	DIRITTI E ONERI REALI
1	LO FORTE Salvatore nato a CALTANISSETTA il 31/03/1944	LFRSVT44C31B4290*	(1) Proprieta` per 1/1
<b>DATI DERIVANTI DA</b>	COSTITUZIONE del 20/01/2004 n. 82.1/2004 in atti dal 20/01/2004 (protocollo n. CL0003451) COSTITUZIONE		

 Rilasciata da: **Servizio Telematico**

124

**ELABORATO PLANIMETRICO**

Compilato da:  
Venti Salvatore

Iscritto all'albo:  
Ingegneri

Prov. Caltanissetta N. 536

**Agenzia del Territorio**  
**CATASTO FABBRICATI**  
**Ufficio Provinciale di**  
**Caltanissetta**

Comune di Serradifalco

Sezione: Foglio: 38 Particella: 490

Protocollo n. CL0003451 del 20/01/2004

Tipo Mappale n. 1771 del 13/01/2004

Dimostrazione grafica dei subalterni Scala 1 : 500

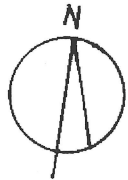
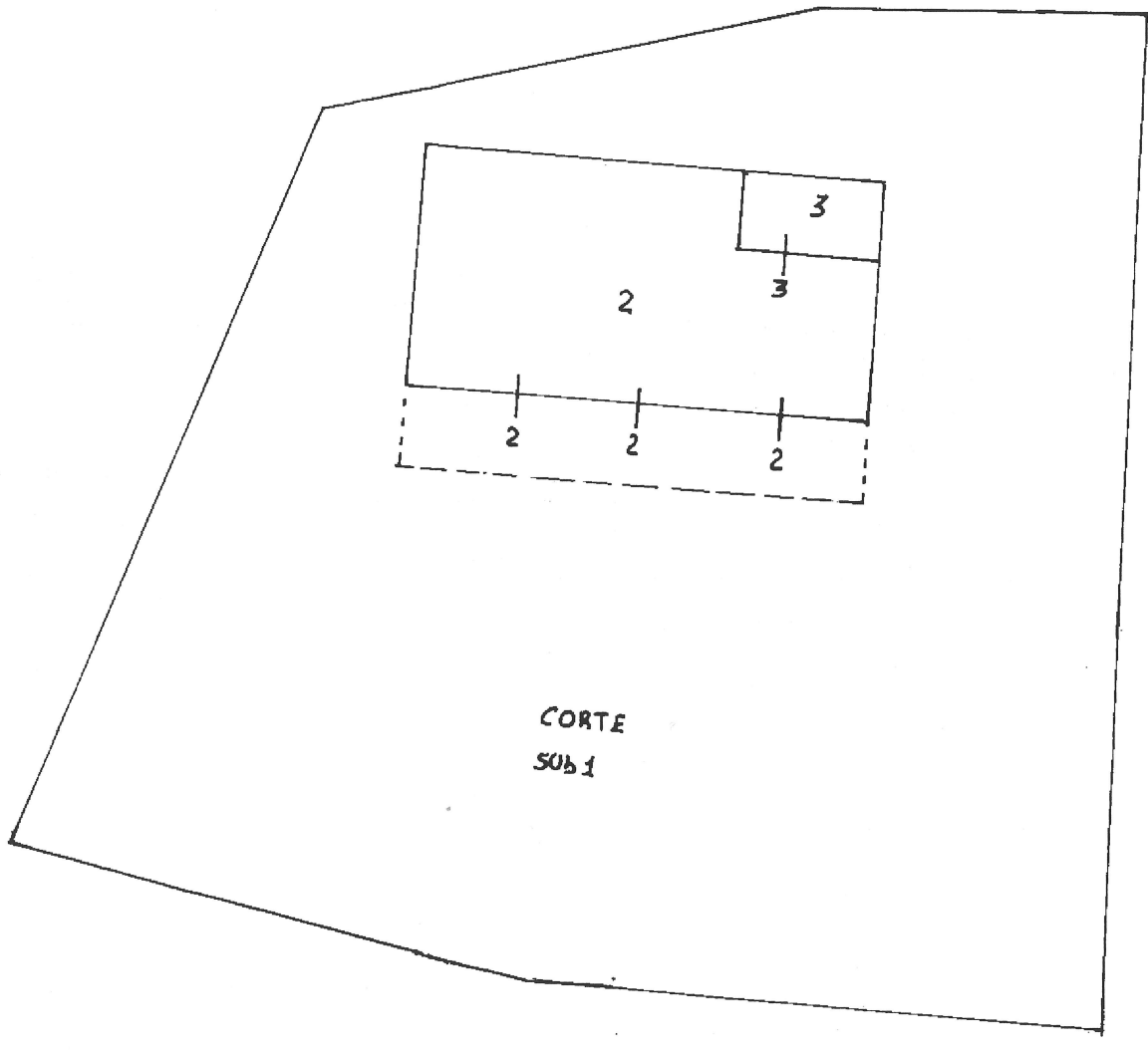

Catasto dei fabbricati - Situazione al 24/08/2010 - Comune di SERRADIFALCO(1644) - < Foglio: 38 Particella: 490 - Elaborato



DITTA 125

## Visura per immobile

### Situazione degli atti informatizzati al 13/12/2010

<b>Dati della richiesta</b>	<b>Comune di SERRADIFALCO ( Codice: I644)</b>
	<b>Provincia di CALTANISSETTA</b>
<b>Catasto Terreni</b>	<b>Foglio: 38 Particella: 17</b>

**Immobile**

N.	DATI IDENTIFICATIVI			DATI CLASSAMENTO					DATI DERIVANTI DA	
	Foglio	Particella	Sub	Porz	Qualità Classe	Superficie(m <sup>2</sup> )	Deduz	Reddito		
						ha are ca			Dominicale	Agrario
<b>1</b>	<b>38</b>	<b>17</b>		-	<b>MANDORL ETO 3</b>	<b>15 20</b>		<b>Euro 5,50 L. 10.640</b>	<b>Euro 4,71 L. 9.120</b>	<b>FRAZIONAMENTO del 06/09/1977 n . 48483 in atti dal 31/12/1984</b>
<b>Notifica</b>					<b>Partita</b>	8242				

**INTESTATO**

N.	DATI ANAGRAFICI	CODICE FISCALE	DIRITTI E ONERI REALI
1	VIRZI Salvatore Carmelo nato a NICOSIA il 12/06/1957	VRZSVT57H12F892W*	(1) Proprieta` per 1000/1000
<b>DATI DERIVANTI DA</b>		ISTRUMENTO (ATTO PUBBLICO) del 30/03/1982 Voltura n . 386682 in atti dal 27/06/1989 Repertorio n .: 22404 Rogante: GABRIELE VANCHERI Sede: CALTANISSETTA	
Registrazione: UR Sede: CALTANISSETTA Volume: 71M n: 1962 del 13/04/1982			

 Rilasciata da: **Servizio Telematico**

## Visura per immobile

### Situazione degli atti informatizzati al 13/12/2010

<b>Dati della richiesta</b>	<b>Comune di SERRADIFALCO ( Codice: I644)</b>
	<b>Provincia di CALTANISSETTA</b>
<b>Catasto Terreni</b>	<b>Foglio: 38 Particella: 30</b>

**Immobile**

N.	DATI IDENTIFICATIVI			DATI CLASSAMENTO					DATI DERIVANTI DA	
	Foglio	Particella	Sub	Porz	Qualità Classe	Superficie(m <sup>2</sup> )	Deduz	Reddito		
						ha are ca			Dominicale	Agrario
<b>1</b>	<b>38</b>	<b>30</b>		-	<b>SEMINATIVO 3</b>	<b>91 60</b>		<b>Euro 26,02</b> <b>L. 50.380</b>	<b>Euro 11,83</b> <b>L. 22.900</b>	<b>Tabella di variazione n. 8773 in atti dal 30/04/1973</b>
<b>Notifica</b>					<b>Partita</b>	8242				

**INTESTATO**

N.	DATI ANAGRAFICI	CODICE FISCALE	DIRITTI E ONERI REALI
1	VIRZI Salvatore Carmelo nato a NICOSIA il 12/06/1957	VRZSVT57H12F892W*	(1) Proprieta` per 1000/1000
<b>DATI DERIVANTI DA</b>		ISTRUMENTO (ATTO PUBBLICO) del 30/03/1982 Voltura n . 386682 in atti dal 27/06/1989 Repertorio n .: 22404 Rogante: GABRIELE VANCHERI Sede: CALTANISSETTA	
Registrazione: UR Sede: CALTANISSETTA Volume: 71M n: 1962 del 13/04/1982			

 Rilasciata da: **Servizio Telematico**

DITTA 126

## Visura per immobile

### Situazione degli atti informatizzati al 13/12/2010

<b>Dati della richiesta</b>	<b>Comune di SERRADIFALCO ( Codice: I644)</b>
	<b>Provincia di CALTANISSETTA</b>
<b>Catasto Terreni</b>	<b>Foglio: 38 Particella: 27</b>

**Immobile**

N.	DATI IDENTIFICATIVI			DATI CLASSAMENTO				DATI DERIVANTI DA		
	Foglio	Particella	Sub	Porz	Qualità Classe	Superficie(m <sup>2</sup> ) ha are ca	Deduz	Reddito		
1	38	27		-	MANDORL ETO 2	44 00		Euro 29,54 L. 57.200	Euro 15,91 L. 30.800	Tabella di variazione n. 8773 in atti dal 30/04/1973
<b>Notifica</b>					<b>Partita</b>					

**INTESTATI**

N.	DATI ANAGRAFICI	CODICE FISCALE	DIRITTI E ONERI REALI
1	BUONO Nadia nata a SAN CATALDO il 11/08/1980	BNUNDA80M51H792Z*	(1) Proprieta` per 1/6
2	BUONO Tiziana Rosaria nata a SAN CATALDO il 15/01/1975	BNUTNR75A55H792I*	(1) Proprieta` per 1/6
3	CAZZETTA Elena nata a SAN CATALDO il 31/05/1955	CZZLNE55E71H792E*	(1) Proprieta` per 4/6
<b>DATI DERIVANTI DA</b>		DENUNZIA (NEI PASSAGGI PER CAUSA DI MORTE) del 28/07/2007 n . 7202 .1/2008 in atti dal 05/08/2008 (protocollo n . CL0076739) Registrazione: UR Sede: CALTANISSETTA Volume: 319 n: 35 del 09/07/2008 SUCCESSIONE BUONO SALVATORE	

 Rilasciata da: **Servizio Telematico**

DITTA 127

## Visura per immobile

### Situazione degli atti informatizzati al 13/12/2010

<b>Dati della richiesta</b>	<b>Comune di SERRADIFALCO ( Codice: I644)</b>
	<b>Provincia di CALTANISSETTA</b>
<b>Catasto Terreni</b>	<b>Foglio: 38 Particella: 10</b>

**Area di enti urbani e promiscui**

N.	DATI IDENTIFICATIVI			DATI CLASSAMENTO					DATI DERIVANTI DA	
	Foglio	Particella	Sub	Porz	Qualità Classe	Superficie(m <sup>2</sup> ) ha are ca	Deduz	Reddito		
								Dominicale	Agrario	
<b>1</b>	<b>38</b>	<b>10</b>		-	<b>ENTE URBANO</b>	<b>41 90</b>				<b>Tipo mappale del 20/02/2003 n . 1415 .1/2003 in atti dal 20/02/2003 (protocollo n . 546370)</b>
<b>Notifica</b>						<b>Partita</b>	1			

 Rilasciata da: **Servizio Telematico**

**Dati della richiesta**

Catasto: FABBRICATI

Comune: SERRADIFALCO (I644) (CL)

Foglio: 38

Particella: 10

Elenco Unità Immobiliari Individuate											
N.	Foglio	Particella	Sub	Z.C.	Categoria	Classe	Consistenza	Partita	Rendita(Euro)	Rendita(Lire)	Indirizzo
1	38	10					D/1		1.583,46	3.066.000	CONTRADA GROTTAD' ACQUA, Piano T



## Visura per immobile

### Situazione degli atti informatizzati al 15/12/2010

<b>Dati della richiesta</b>	<b>Comune di SERRADIFALCO ( Codice: I644)</b>
<b>Catasto Fabbricati</b>	<b>Provincia di CALTANISSETTA</b>
	<b>Foglio: 38 Particella: 10</b>

**Unità immobiliare**

N.	DATI IDENTIFICATIVI				DATI DI CLASSAMENTO							DATI DERIVANTI DA	
	Sezione Urbana	Foglio	Particella	Sub	Zona Cens.	Micro Zona	Categoria	Classe	Consistenza		Rendita		
1		38	10				D/1					Euro 1.583,46	RETTIFICA DI INTESTAZIONE ALL'ATTUALITA' del 16/07/2008 n . 9698 .1/2008 in atti dal 14/10/2008 (protocollo n . CL0099655) CONTROL . ESITI TRASC N 6318 -08
<b>Indirizzo</b>		CONTRADA GROTTAD' ACQUA piano: T;											
<b>Notifica</b>	-						<b>Partita</b>	-			<b>Mod.58</b>	3	
<b>Riserve</b>	1 Atti di passaggio intermedi non esistenti												

**INTESTATO**

N.	DATI ANAGRAFICI	CODICE FISCALE	DIRITTI E ONERI REALI
1	MANUFATTI BUONO DI CAZZETTA ELENA & C. S.A.S. con sede in SERRADIFALCO	01778520856*	(1) Proprieta` per 1/1
<b>DATI DERIVANTI DA</b>	RETTIFICA DI INTESTAZIONE ALL'ATTUALITA' del 16/07/2008 Voltura n . 9698 .1/2008 in atti dal 14/10/2008 (protocollo n . CL0099655) Repertorio n .: 25367 Rogante: PALAZZOLO GIUSEPPA Sede: SAN CATALDO CONTROL . ESITI TRASC N 6318 -08		

 Rilasciata da: **Servizio Telematico**

DITTA 128

# Visura per immobile

## Situazione degli atti informatizzati al 13/12/2010

<b>Dati della richiesta</b>	<b>Comune di SERRADIFALCO ( Codice: I644)</b>
	<b>Provincia di CALTANISSETTA</b>
<b>Catasto Terreni</b>	<b>Foglio: 38 Particella: 13</b>

**Immobile**

N.	DATI IDENTIFICATIVI			DATI CLASSAMENTO						DATI DERIVANTI DA			
	Foglio	Particella	Sub	Porz	Qualità Classe		Superficie(m <sup>2</sup> )		Deduz		Reddito		
							ha	are			ca	Dominicale	Agrario
1	38	13		AA	SEMINATIVO	1	4	00	00		Euro 268,56	Euro 72,30	Tabella di variazione del 13/03/2007 n. 28264 .1/2007 in atti dal 13/03/2007 (protocollo n. CL0065174) TRASMISSIONE DATI AI SENSI DEL DECRETO 262 DEL 3 OTTOBRE 2006
				AB	SEMIN ARBOR	3		38	40		Euro 12,89	Euro 4,96	

<b>Notifica</b>		<b>Partita</b>	
<b>Annotazioni</b>	VARIAZIONE COLTURALE EX D.L. N. 262/06 - QUALITA' DICHIARATA O PARIFICATA A COLTURA PRESENTE NEL QUADRO TARIFFARIO		

**INTESTATI**

N.	DATI ANAGRAFICI	CODICE FISCALE	DIRITTI E ONERI REALI
1	CAVALERI Sabrina Silvia nata a CATANIA il 15/03/1969	CVLSRN69C55C351A*	Livellario
2	FARDELLA DI BAUCINA Giulia Fu Stefano nata a CATANIA		(4) Diritto del concedente
<b>DATI DERIVANTI DA</b>	DENUNZIA (NEI PASSAGGI PER CAUSA DI MORTE) del 03/04/1999 n. 1999 .1/1999 in atti dal 17/01/2000 (protocollo n. 4508) Registrazione: UR Sede: CALTANISSETTA n: 879 del 27/07/1999 SUCCESSIONE IN MORTE DI ARENA ANNA MARIA		

 Rilasciata da: **Servizio Telematico**

## Visura per immobile

### Situazione degli atti informatizzati al 13/12/2010

<b>Dati della richiesta</b>	<b>Comune di SERRADIFALCO ( Codice: I644)</b>
<b>Catasto Terreni</b>	<b>Provincia di CALTANISSETTA</b>
	<b>Foglio: 38 Particella: 19</b>

**Immobile**

N.	DATI IDENTIFICATIVI			DATI CLASSAMENTO					DATI DERIVANTI DA		
	Foglio	Particella	Sub	Porz	Qualità Classe	Superficie(m <sup>2</sup> )		Deduz	Reddito		
						ha are ca			Dominicale	Agrario	
<b>1</b>	<b>38</b>	<b>19</b>		-	<b>SEMINATIVO 2</b>	<b>1 03 10</b>			<b>Euro 47,92</b> <b>L. 92.790</b>	<b>Euro 15,97</b> <b>L. 30.930</b>	<b>Impianto meccanografico del 10/08/1971</b>
<b>Notifica</b>				<b>Partita</b>							

**INTESTATI**

N.	DATI ANAGRAFICI	CODICE FISCALE	DIRITTI E ONERI REALI
1	CAVALERI Sabrina Silvia nata a CATANIA il 15/03/1969	CVLSRN69C55C351A*	Livellario
2	FARDELLA DI BAUCINA Giulia Fu Stefano nata a CATANIA		(4) Diritto del concedente
<b>DATI DERIVANTI DA</b>		DENUNZIA (NEI PASSAGGI PER CAUSA DI MORTE) del 03/04/1999 n . 1999 .1/1999 in atti dal 17/01/2000 (protocollo n . 4508) Registrazione: UR Sede: CALTANISSETTA n: 879 del 27/07/1999 SUCCESSIONE IN MORTE DI ARENA ANNA MARIA	

 Rilasciata da: **Servizio Telematico**

## Visura per immobile

### Situazione degli atti informatizzati al 13/12/2010

<b>Dati della richiesta</b>	<b>Comune di SERRADIFALCO ( Codice: I644)</b>
<b>Catasto Terreni</b>	<b>Provincia di CALTANISSETTA</b>
	<b>Foglio: 38 Particella: 24</b>

**Immobile**

N.	DATI IDENTIFICATIVI			DATI CLASSAMENTO					DATI DERIVANTI DA	
	Foglio	Particella	Sub	Porz	Qualità Classe	Superficie(m <sup>2</sup> )	Deduz	Reddito		
						ha are ca			Dominicale	Agrario
<b>1</b>	<b>38</b>	<b>24</b>		-	<b>ULIVETO 2</b>	<b>50 20</b>		<b>Euro 25,93</b> <b>L. 50.200</b>	<b>Euro 15,56</b> <b>L. 30.120</b>	<b>REVISIONE DI ELEMENTI CENSUARI n . 142</b> <b>.4/1990 in atti dal 26/08/1993 COME DA MODELLO 26</b>
<b>Notifica</b>				<b>Partita</b>						

**INTESTATI**

N.	DATI ANAGRAFICI	CODICE FISCALE	DIRITTI E ONERI REALI
1	CAVALERI Sabrina Silvia nata a CATANIA il 15/03/1969	CVLSRN69C55C351A*	Livellario
2	FARDELLA DI BAUCINA Giulia Fu Stefano nata a CATANIA		(4) Diritto del concedente
<b>DATI DERIVANTI DA</b>		DENUNZIA (NEI PASSAGGI PER CAUSA DI MORTE) del 03/04/1999 n . 1999 .1/1999 in atti dal 17/01/2000 (protocollo n . 4508) Registrazione: UR Sede: CALTANISSETTA n: 879 del 27/07/1999 SUCCESSIONE IN MORTE DI ARENA ANNA MARIA	

 Rilasciata da: **Servizio Telematico**

## Visura per immobile

### Situazione degli atti informatizzati al 13/12/2010

<b>Dati della richiesta</b>	<b>Comune di SERRADIFALCO ( Codice: I644)</b>
	<b>Provincia di CALTANISSETTA</b>
<b>Catasto Terreni</b>	<b>Foglio: 38 Particella: 26</b>

**Immobile**

N.	DATI IDENTIFICATIVI			DATI CLASSAMENTO					DATI DERIVANTI DA	
	Foglio	Particella	Sub	Porz	Qualità Classe	Superficie(m <sup>2</sup> )	Deduz	Reddito		
						ha are ca			Dominicale	Agrario
<b>1</b>	<b>38</b>	<b>26</b>		-	<b>SEMINATIVO 3</b>	<b>23 40</b>		<b>Euro 6,65</b> <b>L. 12.870</b>	<b>Euro 3,02</b> <b>L. 5.850</b>	<b>Impianto meccanografico del 10/08/1971</b>
<b>Notifica</b>				<b>Partita</b>						

**INTESTATI**

N.	DATI ANAGRAFICI	CODICE FISCALE	DIRITTI E ONERI REALI
1	CAVALERI Sabrina Silvia nata a CATANIA il 15/03/1969	CVLSRN69C55C351A*	Livellario
2	FARDELLA DI BAUCINA Giulia Fu Stefano nata a CATANIA		(4) Diritto del concedente
<b>DATI DERIVANTI DA</b>		DENUNZIA (NEI PASSAGGI PER CAUSA DI MORTE) del 03/04/1999 n . 1999 .1/1999 in atti dal 17/01/2000 (protocollo n . 4508) Registrazione: UR Sede: CALTANISSETTA n: 879 del 27/07/1999 SUCCESSIONE IN MORTE DI ARENA ANNA MARIA	

 Rilasciata da: **Servizio Telematico**

## Visura per immobile

### Situazione degli atti informatizzati al 13/12/2010

<b>Dati della richiesta</b>	<b>Comune di SERRADIFALCO ( Codice: I644)</b>
<b>Catasto Terreni</b>	<b>Provincia di CALTANISSETTA</b>
	<b>Foglio: 38 Particella: 34</b>

**Immobile**

N.	DATI IDENTIFICATIVI			DATI CLASSAMENTO					DATI DERIVANTI DA	
	Foglio	Particella	Sub	Porz	Qualità Classe	Superficie(m <sup>2</sup> )	Deduz	Reddito		
						ha are ca			Dominicale	Agrario
<b>1</b>	<b>38</b>	<b>34</b>		-	<b>INCOLT PROD U</b>	<b>00 70</b>		<b>Euro 0,02 L. 35</b>	<b>Euro 0,01 L. 14</b>	<b>REVISIONE DI ELEMENTI CENSUARI n . 142 .6/1990 in atti dal 26/08/1993 COME DA MODELLO 26</b>
<b>Notifica</b>					<b>Partita</b>					

**INTESTATI**

N.	DATI ANAGRAFICI	CODICE FISCALE	DIRITTI E ONERI REALI
1	CAVALERI Sabrina Silvia nata a CATANIA il 15/03/1969	CVLSRN69C55C351A*	Livellario
2	FARDELLA DI BAUCINA Giulia Fu Stefano nata a CATANIA		(4) Diritto del concedente
<b>DATI DERIVANTI DA</b>	DENUNZIA (NEI PASSAGGI PER CAUSA DI MORTE) del 03/04/1999 n . 1999 .1/1999 in atti dal 17/01/2000 (protocollo n . 4508) Registrazione: UR Sede: CALTANISSETTA n: 879 del 27/07/1999 SUCCESSIONE IN MORTE DI ARENA ANNA MARIA		

 Rilasciata da: **Servizio Telematico**

## Visura per immobile

### Situazione degli atti informatizzati al 13/12/2010

<b>Dati della richiesta</b>	<b>Comune di SERRADIFALCO ( Codice: I644)</b>
<b>Catasto Terreni</b>	<b>Provincia di CALTANISSETTA</b>
	<b>Foglio: 38 Particella: 35</b>

**Immobile**

N.	DATI IDENTIFICATIVI			DATI CLASSAMENTO					DATI DERIVANTI DA	
	Foglio	Particella	Sub	Porz	Qualità Classe	Superficie(m <sup>2</sup> )	Deduz	Reddito		
						ha are ca			Dominicale	Agrario
<b>1</b>	<b>38</b>	<b>35</b>		-	<b>SEMINATIVO 3</b>	<b>34 20</b>		<b>Euro 9,71</b> <b>L. 18.810</b>	<b>Euro 4,42</b> <b>L. 8.550</b>	<b>Impianto meccanografico del 10/08/1971</b>
<b>Notifica</b>				<b>Partita</b>						

**INTESTATI**

N.	DATI ANAGRAFICI	CODICE FISCALE	DIRITTI E ONERI REALI
1	CAVALERI Sabrina Silvia nata a CATANIA il 15/03/1969	CVLSRN69C55C351A*	Livellario
2	FARDELLA DI BAUCINA Giulia Fu Stefano nata a CATANIA		(4) Diritto del concedente
<b>DATI DERIVANTI DA</b>		DENUNZIA (NEI PASSAGGI PER CAUSA DI MORTE) del 03/04/1999 n . 1999 .1/1999 in atti dal 17/01/2000 (protocollo n . 4508) Registrazione: UR Sede: CALTANISSETTA n: 879 del 27/07/1999 SUCCESSIONE IN MORTE DI ARENA ANNA MARIA	

 Rilasciata da: **Servizio Telematico**



# Visura per immobile

## Situazione degli atti informatizzati al 08/08/2011

<b>Dati della richiesta</b>	<b>Comune di SERRADIFALCO ( Codice: I644)</b>
	<b>Provincia di CALTANISSETTA</b>
<b>Catasto Terreni</b>	<b>Foglio: 38 Particella: 25</b>

**Immobile**

N.	DATI IDENTIFICATIVI			DATI CLASSAMENTO						DATI DERIVANTI DA		
	Foglio	Particella	Sub	Porz	Qualità Classe		Superficie(m <sup>2</sup> )	Deduz	Reddito			
									ha are ca		Dominicale	Agrario
1	38	25		AA	SEMINATIVO	1	40	00		Euro 26,86	Euro 7,23	Tabella di variazione del 13/03/2007 n . 28265 .1/2007 in atti dal 13/03/2007 (protocollo n . CL0065175) TRASMISSIONE DATI AI SENSI DEL DECRETO 262 DEL 3 OTTOBRE 2006
				AB	SEMIN ARBOR	3	03	00		Euro 1,01	Euro 0,39	

<b>Notifica</b>		<b>Partita</b>	
<b>Annotazioni</b>	VARIAZIONE COLTURALE EX D.L. N. 262/06 - QUALITA' DICHIARATA O PARIFICATA A COLTURA PRESENTE NEL QUADRO TARIFFARIO		

**INTESTATI**

N.	DATI ANAGRAFICI	CODICE FISCALE	DIRITTI E ONERI REALI
1	CAVALERI Sabrina Silvia nata a CATANIA il 15/03/1969	CVLSRN69C55C351A*	Livellario
2	FARDELLA DI BAUCINA Giulia Fu Stefano nata a CATANIA		(4) Diritto del concedente
<b>DATI DERIVANTI DA</b>	DENUNZIA (NEI PASSAGGI PER CAUSA DI MORTE) del 03/04/1999 n . 1999 .1/1999 in atti dal 17/01/2000 (protocollo n . 4508) Registrazione: UR Sede: CALTANISSETTA n: 879 del 27/07/1999 SUCCESSIONE IN MORTE DI ARENA ANNA MARIA		

 Rilasciata da: **Servizio Telematico**

# Visura per immobile

## Situazione degli atti informatizzati al 08/08/2011

<b>Dati della richiesta</b>	<b>Comune di SERRADIFALCO ( Codice: I644)</b>
	<b>Provincia di CALTANISSETTA</b>
<b>Catasto Terreni</b>	<b>Foglio: 38 Particella: 12</b>

**Immobile**

N.	DATI IDENTIFICATIVI			DATI CLASSAMENTO						DATI DERIVANTI DA		
	Foglio	Particella	Sub	Porz	Qualità Classe		Superficie(m <sup>2</sup> )		Deduz		Reddito	
							ha	are ca			Dominicale	Agrario
1	38	12		AA	CHIUSA	1	11	31		Euro 7,89	Euro 2,92	Tabella di variazione del 12/12/2007 n . 54270 .1/2007 in atti dal 12/12/2007 (protocollo n . CL0190397) TRASMISSIONE DATI AGEA AI SENSI DEL DL 3 .10 .2006 N .262
				AB	ULIVETO	2	13	49		Euro 6,97	Euro 4,18	
<b>Notifica</b>				<b>Partita</b>								
<b>Annotazioni</b>				VARIAZIONE COLTURALE ESEGUITA AI SENSI DEL DL 3 .10 .2006 N . 262 , CONVERTITO CON MODIFICAZIONI NELLA LEGGE 24 .11 .2006 N . 286 (ANNO 2007) - QUALITA` DICHIARATA O PARIFICATA A COLTURA PRESENTE NEL QUADRO TARIFFARIO DEL COMUNE								

**INTESTATI**

N.	DATI ANAGRAFICI	CODICE FISCALE	DIRITTI E ONERI REALI
1	CAVALERI Sabrina Silvia nata a CATANIA il 15/03/1969	CVLSRN69C55C351A*	Livellario
2	FARDELLA DI BAUCINA Giulia Fu Stefano nata a CATANIA		(4) Diritto del concedente
<b>DATI DERIVANTI DA</b>		DENUNZIA (NEI PASSAGGI PER CAUSA DI MORTE) del 03/04/1999 n . 1999 .1/1999 in atti dal 17/01/2000 (protocollo n . 4508) Registrazione: UR Sede: CALTANISSETTA n: 879 del 27/07/1999 SUCCESSIONE IN MORTE DI ARENA ANNA MARIA	

 Rilasciata da: **Servizio Telematico**

DITTA 129

## Visura per immobile

### Situazione degli atti informatizzati al 13/12/2010

<b>Dati della richiesta</b>	<b>Comune di SERRADIFALCO ( Codice: I644)</b>
	<b>Provincia di CALTANISSETTA</b>
<b>Catasto Terreni</b>	<b>Foglio: 38 Particella: 11</b>

**Area di enti urbani e promiscui**

N.	DATI IDENTIFICATIVI			DATI CLASSAMENTO						DATI DERIVANTI DA	
	Foglio	Particella	Sub	Porz	Qualità Classe	Superficie(m <sup>2</sup> )	Deduz	Reddito			
						ha are ca		Dominicale	Agrario		
<b>1</b>	<b>38</b>	<b>11</b>		-	<b>ENTE URBANO</b>	<b>05 00</b>					<b>VARIAZIONE D'UFFICIO del 22/02/1989 n . 1448 .1/2009 in atti dal 12/05/2009 (protocollo n . CL0050156) BIC .T .M . 98B/89</b>
<b>Notifica</b>						<b>Partita</b>	1				

 Rilasciata da: **Servizio Telematico**

### Dati della richiesta

Catasto: FABBRICATI

Comune: SERRADIFALCO (I644) (CL)

Foglio: 38

Particella: 11

Elenco Unità Immobiliari Individuate											
N.	Foglio	Particella	Sub	Z.C.	Categoria	Classe	Consistenza	Partita	Rendita(Euro)	Rendita(Lire)	Indirizzo
1	38	11	2		A/4	2	3,5 vani	2204	88,93	172.200	CONTRADA GROTTAD' ACQUA, Piano 1
2	38	11	3		A/4	2	4 vani	2204	101,64	196.800	CONTRADA GROTTAD' ACQUA, Piano T
3	38	11	4		C/2	2	37 mq	2204	57,33	111.000	CONTRADA GROTTAD' ACQUA, Piano T
4	38	11	5		C/6	1	34 mq	2204	71,99	139.400	CONTRADA GROTTAD' ACQUA, Piano T
5	38	11	6					A			CONTRADA GROTTAD' ACQUA, Piano

## Visura per immobile

### Situazione degli atti informatizzati al 15/12/2010

<b>Dati della richiesta</b>	<b>Comune di SERRADIFALCO ( Codice: I644)</b>
<b>Catasto Fabbricati</b>	<b>Provincia di CALTANISSETTA</b> <b>Foglio: 38 Particella: 11 Sub.: 2</b>

**Unità immobiliare**

N.	DATI IDENTIFICATIVI				DATI DI CLASSAMENTO							DATI DERIVANTI DA
	Sezione Urbana	Foglio	Particella	Sub	Zona Cens.	Micro Zona	Categoria	Classe	Consistenza	Rendita		
1		38	11	2			A/4	2	3,5 vani		<b>Euro 88,93</b> <b>L. 172.200</b>	VARIAZIONE del 23/07/1996 n . 1365/B .1/1996 in atti dal 23/07/1996 SI DISCARICA LA RENDITA CATASTALE PER INUTILIZZABILITA`

<b>Indirizzo</b>	CONTRADA GROTTAD` ACQUA piano: 1;
------------------	-----------------------------------

**INTESTATO**

N.	DATI ANAGRAFICI	CODICE FISCALE	DIRITTI E ONERI REALI
1	CAVALERI Sabrina Silvia nata a CATANIA il 15/03/1969	CVLSRN69C55C351A*	(1) Proprieta` per 1/1
<b>DATI DERIVANTI DA</b>	DENUNZIA (NEI PASSAGGI PER CAUSA DI MORTE) del 03/04/1999 n . 9741 .1/2010 in atti dal 18/10/2010 (protocollo n . CL0145599) Registrazione: UR Sede: CALTANISSETTA Volume: 285 n: 879 del 27/07/1999		

 Rilasciata da: **Servizio Telematico**

## Visura per immobile

### Situazione degli atti informatizzati al 15/12/2010

<b>Dati della richiesta</b>	<b>Comune di SERRADIFALCO ( Codice: I644)</b>
	<b>Provincia di CALTANISSETTA</b>
<b>Catasto Fabbricati</b>	<b>Foglio: 38 Particella: 11 Sub.: 3</b>

**Unità immobiliare**

N.	DATI IDENTIFICATIVI				DATI DI CLASSAMENTO							DATI DERIVANTI DA
	Sezione Urbana	Foglio	Particella	Sub	Zona Cens.	Micro Zona	Categoria	Classe	Consistenza		Rendita	
<b>1</b>		<b>38</b>	<b>11</b>	<b>3</b>			<b>A/4</b>	<b>2</b>	<b>4 vani</b>		<b>Euro 101,64</b> <b>L. 196.800</b>	VARIAZIONE del 23/07/1996 n . 1365/B .1/1996 in atti dal 23/07/1996 SI DISCARICA LA RENDITA CATASTALE PER INUTILIZZABILITA`

<b>Indirizzo</b>	CONTRADA GROTTAD` ACQUA piano: T;
------------------	-----------------------------------

**INTESTATO**

N.	DATI ANAGRAFICI	CODICE FISCALE	DIRITTI E ONERI REALI
1	CAVALERI Sabrina Silvia nata a CATANIA il 15/03/1969	CVLSRN69C55C351A*	(1) Proprieta` per 1/1
<b>DATI DERIVANTI DA</b>	DENUNZIA (NEI PASSAGGI PER CAUSA DI MORTE) del 03/04/1999 n . 9741 .1/2010 in atti dal 18/10/2010 (protocollo n . CL0145599) Registrazione: UR Sede: CALTANISSETTA Volume: 285 n: 879 del 27/07/1999		

 Rilasciata da: **Servizio Telematico**

## Visura per immobile

### Situazione degli atti informatizzati al 15/12/2010

<b>Dati della richiesta</b>	<b>Comune di SERRADIFALCO ( Codice: I644)</b>
<b>Catasto Fabbricati</b>	<b>Provincia di CALTANISSETTA</b>
	<b>Foglio: 38 Particella: 11 Sub.: 4</b>

**Unità immobiliare**

N.	DATI IDENTIFICATIVI				DATI DI CLASSAMENTO							DATI DERIVANTI DA
	Sezione Urbana	Foglio	Particella	Sub	Zona Cens.	Micro Zona	Categoria	Classe	Consistenza	Rendita		
1		38	11	4			C/2	2	37 m <sup>2</sup>		<b>Euro 57,33</b> <b>L. 111.000</b>	VARIAZIONE del 23/07/1996 n . 1365/B .1/1996 in atti dal 23/07/1996 SI DISCARICA LA RENDITA CATASTALE PER INUTILIZZABILITA`

<b>Indirizzo</b>	CONTRADA GROTTAD` ACQUA piano: T;
------------------	-----------------------------------

**INTESTATO**

N.	DATI ANAGRAFICI	CODICE FISCALE	DIRITTI E ONERI REALI
1	CAVALERI Sabrina Silvia nata a CATANIA il 15/03/1969	CVLSRN69C55C351A*	(1) Proprieta` per 1/1
<b>DATI DERIVANTI DA</b>	DENUNZIA (NEI PASSAGGI PER CAUSA DI MORTE) del 03/04/1999 n . 9741 .1/2010 in atti dal 18/10/2010 (protocollo n . CL0145599) Registrazione: UR Sede: CALTANISSETTA Volume: 285 n: 879 del 27/07/1999		

 Rilasciata da: **Servizio Telematico**



## Visura per immobile

### Situazione degli atti informatizzati al 15/12/2010

<b>Dati della richiesta</b>	<b>Comune di SERRADIFALCO ( Codice: I644)</b>
<b>Catasto Fabbricati</b>	<b>Provincia di CALTANISSETTA</b>
	<b>Foglio: 38 Particella: 11 Sub.: 5</b>

**Unità immobiliare**

N.	DATI IDENTIFICATIVI				DATI DI CLASSAMENTO							DATI DERIVANTI DA
	Sezione Urbana	Foglio	Particella	Sub	Zona Cens.	Micro Zona	Categoria	Classe	Consistenza	Rendita		
1		38	11	5			C/6	1	34 m <sup>2</sup>		Euro 71,99 L. 139.400	VARIAZIONE del 23/07/1996 n . 1365/B .1/1996 in atti dal 23/07/1996 SI DISCARICA LA RENDITA CATASTALE PER INUTILIZZABILITA`
<b>Indirizzo</b>		CONTRADA GROTTAD` ACQUA piano: T;										

**INTESTATO**

N.	DATI ANAGRAFICI	CODICE FISCALE	DIRITTI E ONERI REALI
1	CAVALERI Sabrina Silvia nata a CATANIA il 15/03/1969	CVLSRN69C55C351A*	(1) Proprieta` per 1/1
<b>DATI DERIVANTI DA</b>		DENUNZIA (NEI PASSAGGI PER CAUSA DI MORTE) del 03/04/1999 n . 9741 .1/2010 in atti dal 18/10/2010 (protocollo n . CL0145599) Registrazione: UR Sede: CALTANISSETTA Volume: 285 n: 879 del 27/07/1999	

 Rilasciata da: **Servizio Telematico**

## Visura per immobile

### Situazione degli atti informatizzati al 15/12/2010

<b>Dati della richiesta</b>	<b>Comune di SERRADIFALCO ( Codice: I644)</b>
	<b>Provincia di CALTANISSETTA</b>
<b>Catasto Fabbricati</b>	<b>Foglio: 38 Particella: 11 Sub.: 6</b>

**Bene comune non censibile**

N.	DATI IDENTIFICATIVI				DATI DI CLASSAMENTO							DATI DERIVANTI DA
	Sezione Urbana	Foglio	Particella	Sub	Zona Cens.	Micro Zona	Categoria	Classe	Consistenza		Rendita	
1		38	11	6								COSTITUZIONE del 22/02/1989 n . 98/B .4/1989 in atti dal 05/02/1996
<b>Indirizzo</b>				CONTRADA GROTTAD` ACQUA;								
<b>Annotazioni</b>				corte,scala								

Rilasciata da: **Servizio Telematico**

DITTA 130

## Visura per immobile

### Situazione degli atti informatizzati al 13/12/2010

<b>Dati della richiesta</b>	<b>Comune di SERRADIFALCO ( Codice: I644)</b>
<b>Catasto Terreni</b>	<b>Provincia di CALTANISSETTA</b>
	<b>Foglio: 38 Particella: 7</b>

**Immobile**

N.	DATI IDENTIFICATIVI			DATI CLASSAMENTO					DATI DERIVANTI DA	
	Foglio	Particella	Sub	Porz	Qualità Classe	Superficie(m²) ha are ca	Deduz	Reddito		
								Dominicale	Agrario	
1	38	7		-	<b>FABB RURALE</b>	<b>04 50</b>				<b>Impianto meccanografico del 10/08/1971</b>
<b>Notifica</b>						<b>Partita</b>				

**INTESTATO**

N.	DATI ANAGRAFICI	CODICE FISCALE	DIRITTI E ONERI REALI
1	VI. & VI. DI DRAGOTTO MARIA ANGELA E C. S.A.S. con sede in CALTANISSETTA	01701700856*	(1) Proprieta` per 1/1
<b>DATI DERIVANTI DA</b>		DECRETO (DISPOSIZIONI DELLE AUTORITA') del 04/11/2004 Trascrizione n . 11821 .1/2004 in atti dal 08/11/2004 Repertorio n .: 905 Rogante: TRIBUNALE Sede:	
		CALTANISSETTA DECRETO DI TRASFERIMENTO IMMOBILI	

 Rilasciata da: **Servizio Telematico**

# Visura per immobile

## Situazione degli atti informatizzati al 13/12/2010

<b>Dati della richiesta</b>	<b>Comune di SERRADIFALCO ( Codice: I644)</b>
	<b>Provincia di CALTANISSETTA</b>
<b>Catasto Terreni</b>	<b>Foglio: 38 Particella: 18</b>

**Area di enti urbani e promiscui**

N.	DATI IDENTIFICATIVI			DATI CLASSAMENTO						DATI DERIVANTI DA		
	Foglio	Particella	Sub	Porz	Qualità Classe	Superficie(m <sup>2</sup> )		Deduz	Reddito			
						ha are ca			Dominicale	Agrario		
1	38	18		-	ENTE URBANO	1	12	40				<b>VARIAZIONE D'UFFICIO del 26/04/1990 n . 1451 .1/2009 in atti dal 12/05/2009 (protocollo n . CL0050190) BIC .T .M . 22838/90</b>
<b>Notifica</b>						<b>Partita</b>		1				

 Rilasciata da: **Servizio Telematico**

**Dati della richiesta**

Catasto: FABBRICATI

Comune: SERRADIFALCO (I644) (CL)

Foglio: 38

Particella: 18

Elenco Unità Immobiliari Individuate											
N.	Foglio	Particella	Sub	Z.C.	Categoria	Classe	Consistenza	Partita	Rendita(Euro)	Rendita(Lire)	Indirizzo
1	38	18	1		D/8			3940	9.007,01	17.440.000	CONTRADA GROTTAD' ACQUA, Piano T - 1
2	38	18	2		F/3			3940			CONTRADA GROTTAD' ACQUA, Piano 2

## Visura per immobile

### Situazione degli atti informatizzati al 15/12/2010

<b>Dati della richiesta</b>	<b>Comune di SERRADIFALCO ( Codice: I644)</b>
<b>Catasto Fabbricati</b>	<b>Provincia di CALTANISSETTA</b>
	<b>Foglio: 38 Particella: 18 Sub.: 1</b>

**Unità immobiliare**

N.	DATI IDENTIFICATIVI				DATI DI CLASSAMENTO							DATI DERIVANTI DA
	Sezione Urbana	Foglio	Particella	Sub	Zona Cens.	Micro Zona	Categoria	Classe	Consistenza		Rendita	
1		38	18	1			D/8				Euro <b>9.007,01</b> L. <b>17.440.000</b>	COSTITUZIONE del 16/05/1990 n . 124A .1/1990 in atti dal 11/06/1997
<b>Indirizzo</b>				CONTRADA GROTTAD` ACQUA piano: T-1;								

**INTESTATO**

N.	DATI ANAGRAFICI	CODICE FISCALE	DIRITTI E ONERI REALI
1	VI. & VI. DI DRAGOTTO MARIA ANGELA E C. S.A.S. con sede in CALTANISSETTA	01701700856*	(1) Proprieta` per 1/1
<b>DATI DERIVANTI DA</b>		DECRETO (DISPOSIZIONI DELLE AUTORITA') del 04/11/2004 Trascrizione n . 11821 .1/2004 in atti dal 08/11/2004 Repertorio n .: 905 Rogante: TRIBUNALE Sede: CALTANISSETTA DECRETO DI TRASFERIMENTO IMMOBILI	

 Rilasciata da: **Servizio Telematico**

## Visura per immobile

### Situazione degli atti informatizzati al 15/12/2010

<b>Dati della richiesta</b>	<b>Comune di SERRADIFALCO ( Codice: I644)</b>
<b>Catasto Fabbricati</b>	<b>Provincia di CALTANISSETTA</b>
	<b>Foglio: 38 Particella: 18 Sub.: 2</b>

**Unità immobiliare**

N.	DATI IDENTIFICATIVI				DATI DI CLASSAMENTO						DATI DERIVANTI DA	
	Sezione Urbana	Foglio	Particella	Sub	Zona Cens.	Micro Zona	Categoria	Classe	Consistenza	Rendita		
1		38	18	2			in corso di costruz .					COSTITUZIONE del 16/05/1990 n . 124A .1/1990 in atti dal 11/06/1997
<b>Indirizzo</b>		CONTRADA GROTTAD` ACQUA piano: 2;										

**INTESTATO**

N.	DATI ANAGRAFICI	CODICE FISCALE	DIRITTI E ONERI REALI
1	VI. & VI. DI DRAGOTTO MARIA ANGELA E C. S.A.S. con sede in CALTANISSETTA	01701700856*	(1) Proprieta` per 1/1
<b>DATI DERIVANTI DA</b>	DECRETO (DISPOSIZIONI DELLE AUTORITA') del 04/11/2004 Trascrizione n . 11821 .1/2004 in atti dal 08/11/2004 Repertorio n .: 905 Rogante: TRIBUNALE Sede: CALTANISSETTA DECRETO DI TRASFERIMENTO IMMOBILI		

 Rilasciata da: **Servizio Telematico**



## Visura per immobile

### Situazione degli atti informatizzati al 13/12/2010

<b>Dati della richiesta</b>	<b>Comune di SERRADIFALCO ( Codice: I644)</b>
	<b>Provincia di CALTANISSETTA</b>
<b>Catasto Terreni</b>	<b>Foglio: 38 Particella: 36</b>

**Immobile**

N.	DATI IDENTIFICATIVI			DATI CLASSAMENTO					DATI DERIVANTI DA			
	Foglio	Particella	Sub	Porz	Qualità Classe	Superficie(m <sup>2</sup> )		Deduz	Reddito			
						ha are ca				Dominicale	Agrario	
<b>1</b>	<b>38</b>	<b>36</b>		-	<b>SEMINATIVO 3</b>	<b>1</b>	<b>30</b>	<b>40</b>		<b>Euro 37,04</b> <b>L. 71.720</b>	<b>Euro 16,84</b> <b>L. 32.600</b>	<b>Tabella di variazione n. 8773 in atti dal 30/04/1973</b>
<b>Notifica</b>						<b>Partita</b>						

**INTESTATO**

N.	DATI ANAGRAFICI	CODICE FISCALE	DIRITTI E ONERI REALI
1	VI. & VI. DI DRAGOTTO MARIA ANGELA E C. S.A.S. con sede in CALTANISSETTA	01701700856*	(1) Proprieta` per 1/1
<b>DATI DERIVANTI DA</b>		DECRETO (DISPOSIZIONI DELLE AUTORITA') del 04/11/2004 Trascrizione n . 11821 .1/2004 in atti dal 08/11/2004 Repertorio n .: 905 Rogante: TRIBUNALE Sede:	
		CALTANISSETTA DECRETO DI TRASFERIMENTO IMMOBILI	

 Rilasciata da: **Servizio Telematico**

DITTA 131

## Visura per immobile

### Situazione degli atti informatizzati al 13/12/2010

<b>Dati della richiesta</b>	<b>Comune di SERRADIFALCO ( Codice: I644)</b>
	<b>Provincia di CALTANISSETTA</b>
<b>Catasto Terreni</b>	<b>Foglio: 38 Particella: 31</b>

**Immobile**

N.	DATI IDENTIFICATIVI			DATI CLASSAMENTO					DATI DERIVANTI DA	
	Foglio	Particella	Sub	Porz	Qualità Classe	Superficie(m <sup>2</sup> )	Deduz	Reddito		
						ha are ca			Dominicale	Agrario
<b>1</b>	<b>38</b>	<b>31</b>		-	<b>SEMINATIVO 3</b>	<b>40 40</b>		<b>Euro 11,48</b> <b>L. 22.220</b>	<b>Euro 5,22</b> <b>L. 10.100</b>	<b>Impianto meccanografico del 10/08/1971</b>
<b>Notifica</b>				<b>Partita</b>						

**INTESTATO**

N.	DATI ANAGRAFICI	CODICE FISCALE	DIRITTI E ONERI REALI
1	SCALZO Angelo Egidio nato a SAN CATALDO il 09/05/1948	SCLNLG48E09H792W*	(1) Proprieta` per 1/1 in regime di separazione dei beni
<b>DATI DERIVANTI DA</b>		DECRETO (DISPOSIZIONI DELLE AUTORITA') del 20/07/2005 Trascrizione n . 8287 .1/2005 in atti dal 27/07/2005 Repertorio n .: 696 Rogante: TRIBUNALE Sede:	
		CALTANISSETTA DECRETO DI TRASFERIMENTO IMMOBILI (Passaggi intermedi da esaminare)	

 Rilasciata da: **Servizio Telematico**

DITTA 132

## Visura per immobile

### Situazione degli atti informatizzati al 13/12/2010

<b>Dati della richiesta</b>	<b>Comune di SERRADIFALCO ( Codice: I644)</b>
	<b>Provincia di CALTANISSETTA</b>
<b>Catasto Terreni</b>	<b>Foglio: 38 Particella: 484</b>

**Area di enti urbani e promiscui**

N.	DATI IDENTIFICATIVI			DATI CLASSAMENTO					DATI DERIVANTI DA	
	Foglio	Particella	Sub	Porz	Qualità Classe	Superficie(m <sup>2</sup> )	Deduz	Reddito		
						ha are ca			Dominicale	Agrario
<b>1</b>	<b>38</b>	<b>484</b>		-	<b>ENTE URBANO</b>	<b>00 36</b>				<b>Tipo mappale del 14/11/2001 n . 4182 .1/2001 in atti dal 14/11/2001 (protocollo n . 146207)</b>
<b>Notifica</b>						<b>Partita</b>	1			
<b>Annotazioni</b>				SR						

 Rilasciata da: **Servizio Telematico**

**Dati della richiesta**

Catasto: FABBRICATI

Comune: SERRADIFALCO (I644) (CL)

Foglio: 38

Particella: 484

Elenco Unità Immobiliari Individuate											
N.	Foglio	Particella	Sub	Z.C.	Categoria	Classe	Consistenza	Partita	Rendita(Euro)	Rendita(Lire)	Indirizzo
1	38	484					D/1		113,62	219.999	CONTRADA FAVARELLA, SNC Piano T

## Visura per immobile

### Situazione degli atti informatizzati al 13/12/2010

<b>Dati della richiesta</b>	<b>Comune di SERRADIFALCO ( Codice: I644)</b>
<b>Catasto Fabbricati</b>	<b>Provincia di CALTANISSETTA</b>
	<b>Foglio: 38 Particella: 484</b>

**Unità immobiliare**

N.	DATI IDENTIFICATIVI				DATI DI CLASSAMENTO							DATI DERIVANTI DA	
	Sezione Urbana	Foglio	Particella	Sub	Zona Cens.	Micro Zona	Categoria	Classe	Consistenza		Rendita		
1		38	484				D/1					<b>Euro 113,62</b>	VARIAZIONE NEL CLASSAMENTO del 23/05/2003 n . 2153 .1/2003 in atti dal 23/05/2003 (protocollo n . 73951) VARIAZIONE DI CLASSAMENTO
<b>Indirizzo</b>		CONTRADA FAVARELLA SNC piano: T;											
<b>Notifica</b>	114539/2003				<b>Partita</b>	-			<b>Mod.58</b>	104			
<b>Annotazioni</b>		convalida alla rendita catastale proposta ai sensi del d.m.701/94 . controllo docfa r.c.n.d.226/2002											

**INTESTATI**

N.	DATI ANAGRAFICI	CODICE FISCALE	DIRITTI E ONERI REALI
1	BURCHERI Salvatore nato a SAN CATALDO il 30/11/1940	BRCSV40S30H792C*	(1t) Proprieta` per l`area
2	ENEL DISTRIBUZIONE S.P.A. con sede in ROMA	05779711000*	(1s) Proprieta` superficiaria
<b>DATI DERIVANTI DA</b>		COSTITUZIONE del 24/12/2001 n. 1487.1/2001 in atti dal 24/12/2001 (protocollo n. 165015) COSTITUZIONE	

 Rilasciata da: **Servizio Telematico**

DITTA 133



# Visura per immobile

## Situazione degli atti informatizzati al 13/12/2010

<b>Dati della richiesta</b>	<b>Comune di SERRADIFALCO ( Codice: I644)</b>
	<b>Provincia di CALTANISSETTA</b>
<b>Catasto Terreni</b>	<b>Foglio: 38 Particella: 43</b>

**Immobile**

N.	DATI IDENTIFICATIVI			DATI CLASSAMENTO					DATI DERIVANTI DA	
	Foglio	Particella	Sub	Porz	Qualità Classe	Superficie(m <sup>2</sup> )	Deduz	Reddito		
						ha are ca			Dominicale	Agrario
1	38	43		-	MANDORL ETO 3	50 40		Euro 18,22 L. 35.280	Euro 15,62 L. 30.240	Tabella di variazione n. 8773 in atti dal 30/04/1973
<b>Notifica</b>						<b>Partita</b>				

**INTESTATO**

N.	DATI ANAGRAFICI	CODICE FISCALE	DIRITTI E ONERI REALI
1	BURCHERI Salvatore nato a SAN CATALDO il 30/11/1940	BRCSV40S30H792C*	(1) Proprieta` per 1/1 in regime di separazione dei beni
<b>DATI DERIVANTI DA</b>		ISTRUMENTO (ATTO PUBBLICO) del 18/06/2001 Trascrizione n . 6443 .1/2001 in atti dal 19/07/2001 Repertorio n .: 196886 Rogante: ROMANO SALVATORE Sede:	
		CALTANISSETTA DIVISIONE	

 Rilasciata da: **Servizio Telematico**

# Visura per immobile

## Situazione degli atti informatizzati al 13/12/2010

<b>Dati della richiesta</b>	<b>Comune di SERRADIFALCO ( Codice: I644)</b>
<b>Catasto Terreni</b>	<b>Provincia di CALTANISSETTA</b>
	<b>Foglio: 38 Particella: 44</b>

**Immobile**

N.	DATI IDENTIFICATIVI			DATI CLASSAMENTO					DATI DERIVANTI DA	
	Foglio	Particella	Sub	Porz	Qualità Classe	Superficie(m²) ha are ca	Deduz	Reddito		
1	38	44		-	SEMINATIVO 3	08 60		Dominicale Euro 2,44 L. 4.730	Agrario Euro 1,11 L. 2.150	Tabella di variazione n. 8773 in atti dal 30/04/1973
<b>Notifica</b>					<b>Partita</b>					

**INTESTATO**

N.	DATI ANAGRAFICI	CODICE FISCALE	DIRITTI E ONERI REALI
1	BURCHERI Salvatore nato a SAN CATALDO il 30/11/1940	BRCSV40S30H792C*	(1) Proprieta` per 1/1 in regime di separazione dei beni
<b>DATI DERIVANTI DA</b>		ISTRUMENTO (ATTO PUBBLICO) del 18/06/2001 Trascrizione n . 6443 .1/2001 in atti dal 19/07/2001 Repertorio n .: 196886 Rogante: ROMANO SALVATORE Sede:	
		CALTANISSETTA DIVISIONE	

 Rilasciata da: **Servizio Telematico**

DITTA 134

## Visura per immobile

### Situazione degli atti informatizzati al 13/12/2010

<b>Dati della richiesta</b>	<b>Comune di SERRADIFALCO ( Codice: I644)</b>
	<b>Provincia di CALTANISSETTA</b>
<b>Catasto Terreni</b>	<b>Foglio: 38 Particella: 564</b>

**Immobile**

N.	DATI IDENTIFICATIVI			DATI CLASSAMENTO					DATI DERIVANTI DA	
	Foglio	Particella	Sub	Porz	Qualità Classe	Superficie(m <sup>2</sup> )	Deduz	Reddito		
						ha are ca			Dominicale	Agrario
1	38	564		-	SEMINATIVO 1	1 69 27		Euro 113,65	Euro 30,60	<b>FRAZIONAMENTO del 27/05/2010 n . 75647 .1/2010 in atti dal 27/05/2010 (protocollo n . CL0075647) presentato il 26/05/2010</b>
<b>Notifica</b>				<b>Partita</b>						

**INTESTATO**

N.	DATI ANAGRAFICI	CODICE FISCALE	DIRITTI E ONERI REALI
1	BURCHERI Salvatore nato a SAN CATALDO il 30/11/1940	BRCSVT40S30H792C*	(1) Proprieta` per 1/1 in regime di separazione dei beni

 Rilasciata da: **Servizio Telematico**

# Visura per immobile

## Situazione degli atti informatizzati al 13/12/2010

<b>Dati della richiesta</b>	<b>Comune di SERRADIFALCO ( Codice: I644)</b>
<b>Catasto Terreni</b>	<b>Provincia di CALTANISSETTA</b>
	<b>Foglio: 38 Particella: 565</b>

**Immobile**

N.	DATI IDENTIFICATIVI			DATI CLASSAMENTO					DATI DERIVANTI DA	
	Foglio	Particella	Sub	Porz	Qualità Classe	Superficie(m <sup>2</sup> )	Deduz	Reddito		
						ha are ca			Dominicale	Agrario
1	38	565		-	SEMINATIVO 1	31 40		Euro 21,08	Euro 5,68	<b>FRAZIONAMENTO del 27/05/2010 n . 75647 .1/2010 in atti dal 27/05/2010 (protocollo n . CL0075647) presentato il 26/05/2010</b>
<b>Notifica</b>						<b>Partita</b>				

**INTESTATO**

N.	DATI ANAGRAFICI	CODICE FISCALE	DIRITTI E ONERI REALI
1	BURCHERI Salvatore nato a SAN CATALDO il 30/11/1940	BRCSVT40S30H792C*	(1) Proprieta` per 1/1 in regime di separazione dei beni

 Rilasciata da: **Servizio Telematico**

## Visura per immobile

### Situazione degli atti informatizzati al 13/12/2010

<b>Dati della richiesta</b>	<b>Comune di SERRADIFALCO ( Codice: I644)</b>
	<b>Provincia di CALTANISSETTA</b>
<b>Catasto Terreni</b>	<b>Foglio: 38 Particella: 566</b>

**Immobile**

N.	DATI IDENTIFICATIVI			DATI CLASSAMENTO						DATI DERIVANTI DA		
	Foglio	Particella	Sub	Porz	Qualità Classe	Superficie(m <sup>2</sup> )		Deduz	Reddito			
						ha are ca			Dominicale	Agrario		
<b>1</b>	<b>38</b>	<b>566</b>		-	<b>SEMINATIVO 1</b>	<b>1</b>	<b>46</b>	<b>24</b>		<b>Euro 98,18</b>	<b>Euro 26,43</b>	<b>FRAZIONAMENTO del 27/05/2010 n . 75647 .1/2010 in atti dal 27/05/2010 (protocollo n . CL0075647) presentato il 26/05/2010</b>
<b>Notifica</b>				<b>Partita</b>								

**INTESTATO**

N.	DATI ANAGRAFICI	CODICE FISCALE	DIRITTI E ONERI REALI
1	BURCHERI Salvatore nato a SAN CATALDO il 30/11/1940	BRCSVT40S30H792C*	(1) Proprieta` per 1/1 in regime di separazione dei beni

 Rilasciata da: **Servizio Telematico**

## Visura per immobile

### Situazione degli atti informatizzati al 13/12/2010

<b>Dati della richiesta</b>	<b>Comune di SERRADIFALCO ( Codice: I644)</b>
	<b>Provincia di CALTANISSETTA</b>
<b>Catasto Terreni</b>	<b>Foglio: 38 Particella: 567</b>

**Immobile**

N.	DATI IDENTIFICATIVI			DATI CLASSAMENTO					DATI DERIVANTI DA	
	Foglio	Particella	Sub	Porz	Qualità Classe	Superficie(m <sup>2</sup> )	Deduz	Reddito		
						ha are ca			Dominicale	Agrario
1	38	567		-	SEMINATIVO 1	01 00		Euro 0,67	Euro 0,18	<b>FRAZIONAMENTO del 27/05/2010 n . 75647 .1/2010 in atti dal 27/05/2010 (protocollo n . CL0075647) presentato il 26/05/2010</b>
<b>Notifica</b>						<b>Partita</b>				

**INTESTATO**

N.	DATI ANAGRAFICI	CODICE FISCALE	DIRITTI E ONERI REALI
1	BURCHERI Salvatore nato a SAN CATALDO il 30/11/1940	BRCSVT40S30H792C*	(1) Proprieta` per 1/1 in regime di separazione dei beni

 Rilasciata da: **Servizio Telematico**

# Visura per immobile

## Situazione degli atti informatizzati al 13/12/2010

<b>Dati della richiesta</b>	<b>Comune di SERRADIFALCO ( Codice: I644)</b>
<b>Catasto Terreni</b>	<b>Provincia di CALTANISSETTA</b>
	<b>Foglio: 38 Particella: 568</b>

**Immobile**

N.	DATI IDENTIFICATIVI			DATI CLASSAMENTO						DATI DERIVANTI DA
	Foglio	Particella	Sub	Porz	Qualità Classe	Superficie(m <sup>2</sup> )	Deduz	Reddito		
						ha are ca		Dominicale	Agrario	
<b>1</b>	<b>38</b>	<b>568</b>		-	<b>SEMINATIVO 1</b>	<b>09 16</b>		<b>Euro 6,15</b>	<b>Euro 1,66</b>	<b>FRAZIONAMENTO del 27/05/2010 n . 75647 .1/2010 in atti dal 27/05/2010 (protocollo n . CL0075647) presentato il 26/05/2010</b>
<b>Notifica</b>						<b>Partita</b>				

**INTESTATO**

N.	DATI ANAGRAFICI	CODICE FISCALE	DIRITTI E ONERI REALI
1	BURCHERI Salvatore nato a SAN CATALDO il 30/11/1940	BRCSVT40S30H792C*	(1) Proprieta` per 1/1 in regime di separazione dei beni

 Rilasciata da: **Servizio Telematico**



## Visura per immobile

### Situazione degli atti informatizzati al 13/12/2010

<b>Dati della richiesta</b>	<b>Comune di SERRADIFALCO ( Codice: I644)</b>
	<b>Provincia di CALTANISSETTA</b>
<b>Catasto Terreni</b>	<b>Foglio: 38 Particella: 569</b>

**Immobile**

N.	DATI IDENTIFICATIVI			DATI CLASSAMENTO						DATI DERIVANTI DA	
	Foglio	Particella	Sub	Porz	Qualità Classe	Superficie(m <sup>2</sup> )		Deduz	Reddito		
						ha are ca			Dominicale	Agrario	
1	38	569		-	SEMINATIVO 1	10	53		Euro 7,07	Euro 1,90	<b>FRAZIONAMENTO del 27/05/2010 n . 75647 .1/2010 in atti dal 27/05/2010 (protocollo n . CL0075647) presentato il 26/05/2010</b>
<b>Notifica</b>				<b>Partita</b>							

**INTESTATO**

N.	DATI ANAGRAFICI	CODICE FISCALE	DIRITTI E ONERI REALI
1	BURCHERI Salvatore nato a SAN CATALDO il 30/11/1940	BRCSVT40S30H792C*	(1) Proprieta` per 1/1 in regime di separazione dei beni

 Rilasciata da: **Servizio Telematico**

## Visura per immobile

### Situazione degli atti informatizzati al 13/12/2010

<b>Dati della richiesta</b>	<b>Comune di SERRADIFALCO ( Codice: I644)</b>
	<b>Provincia di CALTANISSETTA</b>
<b>Catasto Terreni</b>	<b>Foglio: 38 Particella: 570</b>

**Immobile**

N.	DATI IDENTIFICATIVI			DATI CLASSAMENTO						DATI DERIVANTI DA
	Foglio	Particella	Sub	Porz	Qualità Classe	Superficie(m²)	Deduz	Reddito		
						ha are ca			Dominicale	Agrario
<b>1</b>	<b>38</b>	<b>570</b>		-	<b>SEMINATIVO 3</b>	<b>00 03</b>		<b>Euro 0,01</b>	<b>Euro 0,01</b>	<b>FRAZIONAMENTO del 27/05/2010 n . 75647 .1/2010 in atti dal 27/05/2010 (protocollo n . CL0075647) presentato il 26/05/2010</b>
<b>Notifica</b>				<b>Partita</b>						

**INTESTATO**

N.	DATI ANAGRAFICI	CODICE FISCALE	DIRITTI E ONERI REALI
1	BURCHERI Salvatore nato a SAN CATALDO il 30/11/1940	BRCSVT40S30H792C*	(1) Proprieta` per 1/1 in regime di separazione dei beni

 Rilasciata da: **Servizio Telematico**

## Visura per immobile

### Situazione degli atti informatizzati al 13/12/2010

<b>Dati della richiesta</b>	<b>Comune di SERRADIFALCO ( Codice: I644)</b>
	<b>Provincia di CALTANISSETTA</b>
<b>Catasto Terreni</b>	<b>Foglio: 38 Particella: 571</b>

**Immobile**

N.	DATI IDENTIFICATIVI			DATI CLASSAMENTO					DATI DERIVANTI DA		
	Foglio	Particella	Sub	Porz	Qualità Classe	Superficie(m <sup>2</sup> )	Deduz	Reddito			
						ha are ca			Dominicale	Agrario	
1	38	571		-	SEMINATIVO 3	02 34		Euro 0,66	Euro 0,30	<b>FRAZIONAMENTO del 27/05/2010 n . 75647 .1/2010 in atti dal 27/05/2010 (protocollo n . CL0075647) presentato il 26/05/2010</b>	
<b>Notifica</b>				<b>Partita</b>							

**INTESTATO**

N.	DATI ANAGRAFICI	CODICE FISCALE	DIRITTI E ONERI REALI
1	BURCHERI Salvatore nato a SAN CATALDO il 30/11/1940	BRCSVT40S30H792C*	(1) Proprieta` per 1/1 in regime di separazione dei beni

 Rilasciata da: **Servizio Telematico**

## Visura per immobile

### Situazione degli atti informatizzati al 13/12/2010

<b>Dati della richiesta</b>	<b>Comune di SERRADIFALCO ( Codice: I644)</b>
	<b>Provincia di CALTANISSETTA</b>
<b>Catasto Terreni</b>	<b>Foglio: 38 Particella: 572</b>

**Immobile**

N.	DATI IDENTIFICATIVI			DATI CLASSAMENTO					DATI DERIVANTI DA		
	Foglio	Particella	Sub	Porz	Qualità Classe	Superficie(m <sup>2</sup> )	Deduz	Reddito			
						ha are ca			Dominicale	Agrario	
1	38	572		-	SEMINATIVO 3	96 75		Euro 27,48	Euro 12,49	<b>FRAZIONAMENTO del 27/05/2010 n . 75647 .1/2010 in atti dal 27/05/2010 (protocollo n . CL0075647) presentato il 26/05/2010</b>	
<b>Notifica</b>				<b>Partita</b>							

**INTESTATO**

N.	DATI ANAGRAFICI	CODICE FISCALE	DIRITTI E ONERI REALI
1	BURCHERI Salvatore nato a SAN CATALDO il 30/11/1940	BRCSVT40S30H792C*	(1) Proprieta` per 1/1 in regime di separazione dei beni

 Rilasciata da: **Servizio Telematico**

## Visura per immobile

### Situazione degli atti informatizzati al 13/12/2010

<b>Dati della richiesta</b>	<b>Comune di SERRADIFALCO ( Codice: I644)</b>
	<b>Provincia di CALTANISSETTA</b>
<b>Catasto Terreni</b>	<b>Foglio: 38 Particella: 573</b>

**Immobile**

N.	DATI IDENTIFICATIVI			DATI CLASSAMENTO					DATI DERIVANTI DA	
	Foglio	Particella	Sub	Porz	Qualità Classe	Superficie(m <sup>2</sup> )	Deduz	Reddito		
						ha are ca			Dominicale	Agrario
1	38	573		-	SEMINATIVO 3	07 88		Euro 2,24	Euro 1,02	<b>FRAZIONAMENTO del 27/05/2010 n . 75647 .1/2010 in atti dal 27/05/2010 (protocollo n . CL0075647) presentato il 26/05/2010</b>
<b>Notifica</b>				<b>Partita</b>						

**INTESTATO**

N.	DATI ANAGRAFICI	CODICE FISCALE	DIRITTI E ONERI REALI
1	BURCHERI Salvatore nato a SAN CATALDO il 30/11/1940	BRCSVT40S30H792C*	(1) Proprieta` per 1/1 in regime di separazione dei beni

 Rilasciata da: **Servizio Telematico**

# Visura per immobile

## Situazione degli atti informatizzati al 13/12/2010

<b>Dati della richiesta</b>	<b>Comune di SERRADIFALCO ( Codice: I644)</b>
	<b>Provincia di CALTANISSETTA</b>
<b>Catasto Terreni</b>	<b>Foglio: 38 Particella: 574</b>

**Immobile**

N.	DATI IDENTIFICATIVI			DATI CLASSAMENTO						DATI DERIVANTI DA
	Foglio	Particella	Sub	Porz	Qualità Classe	Superficie(m <sup>2</sup> )	Deduz	Reddito		
						ha are ca			Dominicale	Agrario
1	38	574		-	SEMINATIVO 3	01 16		Euro 0,33	Euro 0,15	<b>FRAZIONAMENTO del 27/05/2010 n . 75647 .1/2010 in atti dal 27/05/2010 (protocollo n . CL0075647) presentato il 26/05/2010</b>
<b>Notifica</b>				<b>Partita</b>						

**INTESTATO**

N.	DATI ANAGRAFICI	CODICE FISCALE	DIRITTI E ONERI REALI
1	BURCHERI Salvatore nato a SAN CATALDO il 30/11/1940	BRCSVT40S30H792C*	(1) Proprieta` per 1/1 in regime di separazione dei beni

 Rilasciata da: **Servizio Telematico**

## Visura per immobile

### Situazione degli atti informatizzati al 13/12/2010

<b>Dati della richiesta</b>	<b>Comune di SERRADIFALCO ( Codice: I644)</b>
	<b>Provincia di CALTANISSETTA</b>
<b>Catasto Terreni</b>	<b>Foglio: 38 Particella: 575</b>

**Immobile**

N.	DATI IDENTIFICATIVI			DATI CLASSAMENTO						DATI DERIVANTI DA
	Foglio	Particella	Sub	Porz	Qualità Classe	Superficie(m <sup>2</sup> )	Deduz	Reddito		
						ha are ca			Dominicale	Agrario
1	38	575		-	SEMINATIVO 3	12 18		Euro 3,46	Euro 1,57	<b>FRAZIONAMENTO del 27/05/2010 n . 75647 .1/2010 in atti dal 27/05/2010 (protocollo n . CL0075647) presentato il 26/05/2010</b>
<b>Notifica</b>				<b>Partita</b>						

**INTESTATO**

N.	DATI ANAGRAFICI	CODICE FISCALE	DIRITTI E ONERI REALI
1	BURCHERI Salvatore nato a SAN CATALDO il 30/11/1940	BRCSVT40S30H792C*	(1) Proprieta` per 1/1 in regime di separazione dei beni

 Rilasciata da: **Servizio Telematico**

## Visura per immobile

### Situazione degli atti informatizzati al 13/12/2010

<b>Dati della richiesta</b>	<b>Comune di SERRADIFALCO ( Codice: I644)</b>
	<b>Provincia di CALTANISSETTA</b>
<b>Catasto Terreni</b>	<b>Foglio: 38 Particella: 576</b>

**Immobile**

N.	DATI IDENTIFICATIVI			DATI CLASSAMENTO						DATI DERIVANTI DA
	Foglio	Particella	Sub	Porz	Qualità Classe	Superficie(m <sup>2</sup> )	Deduz	Reddito		
						ha are ca			Dominicale	Agrario
1	38	576		-	SEMINATIVO 3	16 76		Euro 4,76	Euro 2,16	<b>FRAZIONAMENTO del 27/05/2010 n . 75647 .1/2010 in atti dal 27/05/2010 (protocollo n . CL0075647) presentato il 26/05/2010</b>
<b>Notifica</b>				<b>Partita</b>						

**INTESTATO**

N.	DATI ANAGRAFICI	CODICE FISCALE	DIRITTI E ONERI REALI
1	BURCHERI Salvatore nato a SAN CATALDO il 30/11/1940	BRCSVT40S30H792C*	(1) Proprieta` per 1/1 in regime di separazione dei beni

 Rilasciata da: **Servizio Telematico**



# Visura per immobile

## Situazione degli atti informatizzati al 13/12/2010

<b>Dati della richiesta</b>	<b>Comune di SERRADIFALCO ( Codice: I644)</b>
	<b>Provincia di CALTANISSETTA</b>
<b>Catasto Terreni</b>	<b>Foglio: 38 Particella: 577</b>

**Immobile**

N.	DATI IDENTIFICATIVI			DATI CLASSAMENTO						DATI DERIVANTI DA		
	Foglio	Particella	Sub	Porz	Qualità Classe	Superficie(m <sup>2</sup> )		Deduz	Reddito			
						ha are ca			Dominicale	Agrario		
1	38	577		-	SEMINATIVO 3	2	17	91		Euro 61,90	Euro 28,14	<b>FRAZIONAMENTO del 27/05/2010 n . 75647 .1/2010 in atti dal 27/05/2010 (protocollo n . CL0075647) presentato il 26/05/2010</b>
<b>Notifica</b>				<b>Partita</b>								

**INTESTATO**

N.	DATI ANAGRAFICI	CODICE FISCALE	DIRITTI E ONERI REALI
1	BURCHERI Salvatore nato a SAN CATALDO il 30/11/1940	BRCSVT40S30H792C*	(1) Proprieta` per 1/1 in regime di separazione dei beni

 Rilasciata da: **Servizio Telematico**

## Visura per immobile

### Situazione degli atti informatizzati al 13/12/2010

<b>Dati della richiesta</b>	<b>Comune di SERRADIFALCO ( Codice: I644)</b>
	<b>Provincia di CALTANISSETTA</b>
<b>Catasto Terreni</b>	<b>Foglio: 38 Particella: 578</b>

**Immobile**

N.	DATI IDENTIFICATIVI			DATI CLASSAMENTO					DATI DERIVANTI DA	
	Foglio	Particella	Sub	Porz	Qualità Classe	Superficie(m <sup>2</sup> )	Deduz	Reddito		
						ha are ca			Dominicale	Agrario
1	38	578		-	SEMINATIVO 3	59 99		Euro 17,04	Euro 7,75	<b>FRAZIONAMENTO del 27/05/2010 n . 75647 .1/2010 in atti dal 27/05/2010 (protocollo n . CL0075647) presentato il 26/05/2010</b>
<b>Notifica</b>				<b>Partita</b>						

**INTESTATO**

N.	DATI ANAGRAFICI	CODICE FISCALE	DIRITTI E ONERI REALI
1	BURCHERI Salvatore nato a SAN CATALDO il 30/11/1940	BRCSVT40S30H792C*	(1) Proprieta` per 1/1 in regime di separazione dei beni

 Rilasciata da: **Servizio Telematico**

## Visura per immobile

### Situazione degli atti informatizzati al 13/12/2010

<b>Dati della richiesta</b>	<b>Comune di SERRADIFALCO ( Codice: I644)</b>
	<b>Provincia di CALTANISSETTA</b>
<b>Catasto Terreni</b>	<b>Foglio: 38 Particella: 579</b>

**Immobile**

N.	DATI IDENTIFICATIVI			DATI CLASSAMENTO						DATI DERIVANTI DA
	Foglio	Particella	Sub	Porz	Qualità Classe	Superficie(m <sup>2</sup> )	Deduz	Reddito		
						ha are ca			Dominicale	Agrario
1	38	579		-	SEMINATIVO 3	03 17		Euro 0,90	Euro 0,41	<b>FRAZIONAMENTO del 27/05/2010 n . 75647 .1/2010 in atti dal 27/05/2010 (protocollo n . CL0075647) presentato il 26/05/2010</b>
<b>Notifica</b>				<b>Partita</b>						

**INTESTATO**

N.	DATI ANAGRAFICI	CODICE FISCALE	DIRITTI E ONERI REALI
1	BURCHERI Salvatore nato a SAN CATALDO il 30/11/1940	BRCSVT40S30H792C*	(1) Proprieta` per 1/1 in regime di separazione dei beni

 Rilasciata da: **Servizio Telematico**

## Visura per immobile

### Situazione degli atti informatizzati al 13/12/2010

<b>Dati della richiesta</b>	<b>Comune di SERRADIFALCO ( Codice: I644)</b>
	<b>Provincia di CALTANISSETTA</b>
<b>Catasto Terreni</b>	<b>Foglio: 38 Particella: 580</b>

**Immobile**

N.	DATI IDENTIFICATIVI			DATI CLASSAMENTO						DATI DERIVANTI DA	
	Foglio	Particella	Sub	Porz	Qualità Classe	Superficie(m <sup>2</sup> )		Deduz	Reddito		
						ha are ca			Dominicale	Agrario	
1	38	580		-	SEMINATIVO 3	83	76		Euro 23,79	Euro 10,81	<b>FRAZIONAMENTO del 27/05/2010 n . 75647 .1/2010 in atti dal 27/05/2010 (protocollo n . CL0075647) presentato il 26/05/2010</b>
<b>Notifica</b>				<b>Partita</b>							

**INTESTATO**

N.	DATI ANAGRAFICI	CODICE FISCALE	DIRITTI E ONERI REALI
1	BURCHERI Salvatore nato a SAN CATALDO il 30/11/1940	BRCSVT40S30H792C*	(1) Proprieta` per 1/1 in regime di separazione dei beni

 Rilasciata da: **Servizio Telematico**

# Visura per immobile

## Situazione degli atti informatizzati al 13/12/2010

<b>Dati della richiesta</b>	<b>Comune di SERRADIFALCO ( Codice: I644)</b>
	<b>Provincia di CALTANISSETTA</b>
<b>Catasto Terreni</b>	<b>Foglio: 38 Particella: 581</b>

**Immobile**

N.	DATI IDENTIFICATIVI			DATI CLASSAMENTO					DATI DERIVANTI DA		
	Foglio	Particella	Sub	Porz	Qualità Classe	Superficie(m <sup>2</sup> )	Deduz	Reddito			
						ha are ca			Dominicale	Agrario	
1	38	581		-	SEMINATIVO 3	19 24		Euro 5,47	Euro 2,48	<b>FRAZIONAMENTO del 27/05/2010 n . 75647 .1/2010 in atti dal 27/05/2010 (protocollo n . CL0075647) presentato il 26/05/2010</b>	
<b>Notifica</b>				<b>Partita</b>							

**INTESTATO**

N.	DATI ANAGRAFICI	CODICE FISCALE	DIRITTI E ONERI REALI
1	BURCHERI Salvatore nato a SAN CATALDO il 30/11/1940	BRCSVT40S30H792C*	(1) Proprieta` per 1/1 in regime di separazione dei beni

 Rilasciata da: **Servizio Telematico**

## Visura per immobile

### Situazione degli atti informatizzati al 13/12/2010

<b>Dati della richiesta</b>	<b>Comune di SERRADIFALCO ( Codice: I644)</b>
	<b>Provincia di CALTANISSETTA</b>
<b>Catasto Terreni</b>	<b>Foglio: 38 Particella: 588</b>

**Immobile**

N.	DATI IDENTIFICATIVI			DATI CLASSAMENTO					DATI DERIVANTI DA		
	Foglio	Particella	Sub	Porz	Qualità Classe	Superficie(m <sup>2</sup> )	Deduz	Reddito			
						ha are ca			Dominicale	Agrario	
1	38	588		-	SEMINATIVO 1	56 46		Euro 37,91	Euro 10,21	<b>FRAZIONAMENTO del 27/05/2010 n . 75647 .1/2010 in atti dal 27/05/2010 (protocollo n . CL0075647) presentato il 26/05/2010</b>	
<b>Notifica</b>				<b>Partita</b>							

**INTESTATO**

N.	DATI ANAGRAFICI	CODICE FISCALE	DIRITTI E ONERI REALI
1	BURCHERI Salvatore nato a SAN CATALDO il 30/11/1940	BRCSVT40S30H792C*	(1) Proprieta` per 1/1 in regime di separazione dei beni

 Rilasciata da: **Servizio Telematico**

## Visura per immobile

### Situazione degli atti informatizzati al 13/12/2010

<b>Dati della richiesta</b>	<b>Comune di SERRADIFALCO ( Codice: I644)</b>
	<b>Provincia di CALTANISSETTA</b>
<b>Catasto Terreni</b>	<b>Foglio: 38 Particella: 589</b>

**Immobile**

N.	DATI IDENTIFICATIVI			DATI CLASSAMENTO					DATI DERIVANTI DA	
	Foglio	Particella	Sub	Porz	Qualità Classe	Superficie(m²) ha are ca	Deduz	Reddito		
1	38	589		-	SEMINATIVO 1	17 28		Euro 11,60	Euro 3,12	<b>FRAZIONAMENTO del 27/05/2010 n . 75647 .1/2010 in atti dal 27/05/2010 (protocollo n . CL0075647) presentato il 26/05/2010</b>
<b>Notifica</b>				<b>Partita</b>						

**INTESTATO**

N.	DATI ANAGRAFICI	CODICE FISCALE	DIRITTI E ONERI REALI
1	BURCHERI Salvatore nato a SAN CATALDO il 30/11/1940	BRCSVT40S30H792C*	(1) Proprieta` per 1/1 in regime di separazione dei beni

 Rilasciata da: **Servizio Telematico**

DITTA 135



## Visura per immobile

### Situazione degli atti informatizzati al 13/12/2010

<b>Dati della richiesta</b>	<b>Comune di SERRADIFALCO ( Codice: I644)</b>
	<b>Provincia di CALTANISSETTA</b>
<b>Catasto Terreni</b>	<b>Foglio: 38 Particella: 21</b>

**Immobile**

N.	DATI IDENTIFICATIVI			DATI CLASSAMENTO						DATI DERIVANTI DA		
	Foglio	Particella	Sub	Porz	Qualità Classe	Superficie(m²)		Deduz	Reddito			
						ha	are ca		Dominicale		Agrario	
<b>1</b>	<b>38</b>	<b>21</b>		-	<b>SEMINATIVO 1</b>	<b>8</b>	<b>39</b>	<b>70</b>		<b>Euro 563,77</b> <b>L. 1.091.610</b>	<b>Euro 151,78</b> <b>L. 293.895</b>	<b>Tabella di variazione n. 8773 in atti dal 30/04/1973</b>
<b>Notifica</b>				<b>Partita</b>								

**INTESTATI**

N.	DATI ANAGRAFICI	CODICE FISCALE	DIRITTI E ONERI REALI
1	URSO Carlo nato a CALTANISSETTA il 28/08/1971	RSUCRL71M28B429X*	(1) Proprieta` per 1/2
2	URSO Rosario nato a CALTANISSETTA il 03/09/1969	RSURSR69P03B429Z*	(1) Proprieta` per 1/2
<b>DATI DERIVANTI DA</b>		RICONGIUNGIMENTO DI USUFRUTTO del 06/04/2010 n. 10181.1/2010 in atti dal 05/11/2010 (protocollo n. CL0154073)	

 Rilasciata da: **Servizio Telematico**

## Visura per immobile

### Situazione degli atti informatizzati al 13/12/2010

<b>Dati della richiesta</b>	<b>Comune di SERRADIFALCO ( Codice: I644)</b>
	<b>Provincia di CALTANISSETTA</b>
<b>Catasto Terreni</b>	<b>Foglio: 38 Particella: 22</b>

**Immobile**

N.	DATI IDENTIFICATIVI			DATI CLASSAMENTO					DATI DERIVANTI DA	
	Foglio	Particella	Sub	Porz	Qualità Classe	Superficie(m <sup>2</sup> )	Deduz	Reddito		
						ha are ca			Dominicale	Agrario
<b>1</b>	<b>38</b>	<b>22</b>		-	<b>SEMINATIVO 4</b>	<b>1 04 20</b>		<b>Euro 16,14 L. 31.260</b>	<b>Euro 4,31 L. 8.336</b>	<b>Impianto meccanografico del 10/08/1971</b>
<b>Notifica</b>				<b>Partita</b>						

**INTESTATI**

N.	DATI ANAGRAFICI	CODICE FISCALE	DIRITTI E ONERI REALI
1	URSO Carlo nato a CALTANISSETTA il 28/08/1971	RSUCRL71M28B429X*	(1) Proprieta` per 1/2
2	URSO Rosario nato a CALTANISSETTA il 03/09/1969	RSURSR69P03B429Z*	(1) Proprieta` per 1/2
<b>DATI DERIVANTI DA</b>		RICONGIUNGIMENTO DI USUFRUTTO del 06/04/2010 n. 10181.1/2010 in atti dal 05/11/2010 (protocollo n. CL0154073)	

 Rilasciata da: **Servizio Telematico**

DITTA 470

## Visura per immobile

### Situazione degli atti informatizzati al 13/12/2010

<b>Dati della richiesta</b>	<b>Comune di SERRADIFALCO ( Codice: I644)</b>
	<b>Provincia di CALTANISSETTA</b>
<b>Catasto Terreni</b>	<b>Foglio: 39 Particella: 217</b>

**Area di enti urbani e promiscui**

N.	DATI IDENTIFICATIVI			DATI CLASSAMENTO					DATI DERIVANTI DA	
	Foglio	Particella	Sub	Porz	Qualità Classe	Superficie(m <sup>2</sup> )	Deduz	Reddito		
						ha are ca			Dominicale	Agrario
<b>1</b>	<b>39</b>	<b>217</b>		-	<b>ENTE URBANO</b>	<b>00 20</b>				<b>Tabella di variazione del 06/03/2007 n . 19964 .1/2007 in atti dal 06/03/2007 (protocollo n . CL0019964)</b>
<b>Notifica</b>					<b>Partita</b>	1				
<b>Annotazioni</b>	SR - atto di aggiornamento non conforme all'art.1,comma 8,del d.m.f.n.701/94									

 Rilasciata da: **Servizio Telematico**

**Dati della richiesta**

Catasto: FABBRICATI

Comune: SERRADIFALCO (I644) (CL)

Foglio: 39

Particella: 217

Elenco Unità Immobiliari Individuate											
N.	Foglio	Particella	Sub	Z.C.	Categoria	Classe	Consistenza	Partita	Rendita(Euro)	Rendita(Lire)	Indirizzo
1	39	217					D/1		92,50	179.105	CONTRADA GROTTAD' ACQUA, SNC Piano T

## Visura per immobile

### Situazione degli atti informatizzati al 13/12/2010

<b>Dati della richiesta</b>	<b>Comune di SERRADIFALCO ( Codice: I644)</b>
	<b>Provincia di CALTANISSETTA</b>
<b>Catasto Fabbricati</b>	<b>Foglio: 39 Particella: 217</b>

**Unità immobiliare**

N.	DATI IDENTIFICATIVI				DATI DI CLASSAMENTO							DATI DERIVANTI DA
	Sezione Urbana	Foglio	Particella	Sub	Zona Cens.	Micro Zona	Categoria	Classe	Consistenza		Rendita	
1		39	217				D/1				<b>Euro 92,50</b>	VARIAZIONE NEL CLASSAMENTO del 23/05/2007 n . 1583 .1/2007 in atti dal 23/05/2007 (protocollo n . CL0098013) VARIAZIONE DI CLASSAMENTO
<b>Indirizzo</b>		CONTRADA GROTTAD` ACQUA SNC piano: T;										
<b>Notifica</b>	effettuata con prot. n. CL0062133/2008 del 20/06/08					<b>Partita</b>	-		<b>Mod.58</b>	59350		
<b>Annotazioni</b>	convalida alla rendita catastale proposta ai sensi del d.701/94.controllo docfa											
<b>Riserve</b>	1 Atti di passaggio intermedi non esistenti											

**INTESTATI**

N.	DATI ANAGRAFICI	CODICE FISCALE	DIRITTI E ONERI REALI
1	ENEL DISTRIBUZIONE S.P.A. CON SEDE GENERALE IN ROMA con sede in CALTANISSETTA	05779711000*	(1s) Proprieta` superficiaria 1/1 PER IL FABBRICATO
2	OLIO ARKE` E NATURA DI DILIBERTO SALVATORE ENRICO MARIA & C . S . A . S . con sede in CALTANISSETTA	01672320858*	(1t) Proprieta` per l`area CONCEDENTE
<b>DATI DERIVANTI DA</b>		COSTITUZIONE del 21/03/2007 n. 226.1/2007 in atti dal 21/03/2007 (protocollo n. CL0073028) COSTITUZIONE	

 Rilasciata da: **Servizio Telematico**

DITTA 471

## Visura per immobile

### Situazione degli atti informatizzati al 10/01/2011

<b>Dati della richiesta</b>	<b>Comune di SERRADIFALCO ( Codice: I644)</b>
	<b>Provincia di CALTANISSETTA</b>
<b>Catasto Terreni</b>	<b>Foglio: 39 Particella: 135</b>

**Immobile**

N.	DATI IDENTIFICATIVI			DATI CLASSAMENTO						DATI DERIVANTI DA		
	Foglio	Particella	Sub	Porz	Qualità Classe	Superficie(m <sup>2</sup> )		Deduz	Reddito			
						ha	are ca		Dominicale		Agrario	
<b>1</b>	<b>39</b>	<b>135</b>		-	<b>SEMINATIVO 2</b>	<b>1</b>	<b>39</b>	<b>80</b>		<b>Euro 64,98</b> <b>L. 125.820</b>	<b>Euro 21,66</b> <b>L. 41.940</b>	<b>Impianto meccanografico del 10/08/1971</b>
<b>Notifica</b>							<b>Partita</b>					

**INTESTATI**

N.	DATI ANAGRAFICI	CODICE FISCALE	DIRITTI E ONERI REALI
1	AMMINISTRAZIONE DEL FONDO PER IL CULTO con sede in CALTANISSETTA		(4) Diritto del concedente per 1/2
2	FARDELLA DI BAUCINA GIULIA.FU STEFANO MAR.LICATA		(4) Diritto del concedente per 1/2
3	MELILLI Domenico nato a CALTANISSETTA il 27/02/1958	MLLDNC58B27B429B*	(5) Enfiteusi per 500/1000 LIVELLARIO in regime di comunione dei beni
4	SICILPISCINE DI MELILLI GIUSEPPE E C. S.A.S. con sede in CALTANISSETTA	01309940854*	(5) Enfiteusi per 500/1000 LIVELLARIO
<b>DATI DERIVANTI DA</b>		RETTIFICA DI INTESTAZIONE ALL'ATTUALITA' del 24/01/2001 Voltura n . 3421 .1/2007 in atti dal 23/04/2007 (protocollo n . CL0085010) Repertorio n .: 49286 Rogante: PECORARO Sede: CANICATTI CONTROLLO ESITI 1445/01	

 Rilasciata da: **Servizio Telematico**



DITTA 503

## Visura per immobile

### Situazione degli atti informatizzati al 18/02/2011

<b>Dati della richiesta</b>	<b>Comune di SERRADIFALCO ( Codice: I644)</b>
	<b>Provincia di CALTANISSETTA</b>
<b>Catasto Terreni</b>	<b>Foglio: 35 Particella: 230</b>

**Immobile**

N.	DATI IDENTIFICATIVI			DATI CLASSAMENTO						DATI DERIVANTI DA		
	Foglio	Particella	Sub	Porz	Qualità Classe	Superficie(m <sup>2</sup> )		Deduz	Reddito			
						ha	are ca		Dominicale		Agrario	
1	35	230		-	MANDORL ETO 2	1	93	60		Euro 129,98	Euro 69,99	<b>Tabella di variazione del 13/03/2007 n . 28198 .1/2007 in atti dal 13/03/2007 (protocollo n . CL0065089)                      TRASMISSIONE DATI AI SENSI DEL DECRETO 262 DEL 3 OTTOBRE 2006</b>
<b>Notifica</b>				<b>Partita</b>								
<b>Annotazioni</b>				VARIAZIONE COLTURALE EX D.L. N. 262/06 - QUALITA` DICHIARATA O PARIFICATA A COLTURA PRESENTE NEL QUADRO TARIFFARIO								

**INTESTATO**

N.	DATI ANAGRAFICI	CODICE FISCALE	DIRITTI E ONERI REALI
1	PALERMO Catalda nata a SAN CATALDO il 24/10/1939	PLRCLD39R64H792E*	(1) Proprieta` per 1000/1000
<b>DATI DERIVANTI DA</b>		ISTRUMENTO (ATTO PUBBLICO) del 19/02/1988 Voltura n . 228480 in atti dal 27/06/1989 Repertorio n .: 16358 Rogante: GABRIELE VANCHERI Sede: CALTANISSETTA	
		Registrazione: UR Sede: CALTANISSETTA n: 1360 del 10/03/1980	

 Rilasciata da: **Servizio Telematico**

DITTA 704

## Visura per immobile

### Situazione degli atti informatizzati al 27/08/2011

<b>Dati della richiesta</b>	<b>Comune di SERRADIFALCO ( Codice: I644)</b>
	<b>Provincia di CALTANISSETTA</b>
<b>Catasto Terreni</b>	<b>Foglio: 39 Particella: 8</b>

**Immobile**

N.	DATI IDENTIFICATIVI			DATI CLASSAMENTO					DATI DERIVANTI DA	
	Foglio	Particella	Sub	Porz	Qualità Classe	Superficie(m <sup>2</sup> )	Deduz	Reddito		
						ha are ca			Dominicale	Agrario
<b>1</b>	<b>39</b>	<b>8</b>		-	<b>SEMINATIVO 1</b>	<b>1 13 00</b>		<b>Euro 75,87</b> <b>L. 146.900</b>	<b>Euro 20,43</b> <b>L. 39.550</b>	<b>Impianto meccanografico del 10/08/1971</b>
<b>Notifica</b>				<b>Partita</b>						

**INTESTATO**

N.	DATI ANAGRAFICI	CODICE FISCALE	DIRITTI E ONERI REALI
1	SOCIETA` ITALIANA COSTRUZIONI E FORNITURE - S.I.C.E.F. SRL con sede in SAN CATALDO	00146420856*	(1) Proprieta` per 1/1
<b>DATI DERIVANTI DA</b>	RETTIFICA DI INTESTAZIONE ALL'ATTUALITA' del 19/12/2002 Voltura n . 1890 .1/2007 in atti dal 08/03/2007 (protocollo n . CL0021316) Repertorio n .: 53196 Rogante: FERRARO Sede: CANICATTI` CONTROLLO ESITI 506 .1/00 -631 .4/03		

 Rilasciata da: **Servizio Telematico**

DITTA 705

## Visura per immobile

### Situazione degli atti informatizzati al 27/08/2011

<b>Dati della richiesta</b>	<b>Comune di SERRADIFALCO ( Codice: I644)</b>
	<b>Provincia di CALTANISSETTA</b>
<b>Catasto Terreni</b>	<b>Foglio: 39 Particella: 4</b>

**Immobile**

N.	DATI IDENTIFICATIVI			DATI CLASSAMENTO					DATI DERIVANTI DA	
	Foglio	Particella	Sub	Porz	Qualità Classe	Superficie(m²)	Deduz	Reddito		
						ha are ca		Dominicale		Agrario
1	39	4		-	SEMINATIVO 1	32 70		Euro 21,95 L. 42.510	Euro 5,91 L. 11.445	<b>Impianto meccanografico del 10/08/1971</b>
<b>Notifica</b>				<b>Partita</b>						

**INTESTATO**

N.	DATI ANAGRAFICI	CODICE FISCALE	DIRITTI E ONERI REALI
1	COS.MO. SOCIETA COOPERATIVA A R.L. con sede in SAN CATALDO	01174090850*	(1) Proprieta` per 1/1
<b>DATI DERIVANTI DA</b>		ISTRUMENTO (ATTO PUBBLICO) del 03/05/2007 Nota presentata con Modello Unico n . 5966 .1/2007 in atti dal 16/05/2007 Repertorio n .: 67191 Rogante: VANCHERI GABRIELE	
		Sede: CALTANISSETTA COMPRAVENDITA	

 Rilasciata da: **Servizio Telematico**

## Visura per immobile

### Situazione degli atti informatizzati al 27/08/2011

<b>Dati della richiesta</b>	<b>Comune di SERRADIFALCO ( Codice: I644)</b>
	<b>Provincia di CALTANISSETTA</b>
<b>Catasto Terreni</b>	<b>Foglio: 39 Particella: 5</b>

**Immobile**

N.	DATI IDENTIFICATIVI			DATI CLASSAMENTO						DATI DERIVANTI DA
	Foglio	Particella	Sub	Porz	Qualità Classe	Superficie(m <sup>2</sup> )	Deduz	Reddito		
						ha are ca		Dominicale	Agrario	
<b>1</b>	<b>39</b>	<b>5</b>		-	<b>VIGNETO 2</b>	<b>32 80</b>		<b>Euro 33,88</b> <b>L. 65.600</b>	<b>Euro 11,86</b> <b>L. 22.960</b>	<b>Impianto meccanografico del 10/08/1971</b>
<b>Notifica</b>					<b>Partita</b>					

**INTESTATO**

N.	DATI ANAGRAFICI	CODICE FISCALE	DIRITTI E ONERI REALI
1	COS.MO. SOCIETA COOPERATIVA A R.L. con sede in SAN CATALDO	01174090850*	(1) Proprieta` per 1/1
<b>DATI DERIVANTI DA</b>	ISTRUMENTO (ATTO PUBBLICO) del 03/05/2007 Nota presentata con Modello Unico n . 5966 .1/2007 in atti dal 16/05/2007 Repertorio n .: 67191 Rogante: VANCHERI GABRIELE		
	Sede: CALTANISSETTA COMPRAVENDITA		

 Rilasciata da: **Servizio Telematico**

DITTA 706



## Visura per immobile

### Situazione degli atti informatizzati al 29/08/2011

<b>Dati della richiesta</b>	<b>Comune di SERRADIFALCO ( Codice: I644)</b>
<b>Catasto Terreni</b>	<b>Provincia di CALTANISSETTA</b>
	<b>Foglio: 39 Particella: 133</b>

**Immobile**

N.	DATI IDENTIFICATIVI			DATI CLASSAMENTO					DATI DERIVANTI DA	
	Foglio	Particella	Sub	Porz	Qualità Classe	Superficie(m <sup>2</sup> ) ha are ca	Deduz	Reddito		
1	39	133		-	SEMINATIVO 2	94 20		Euro 43,79 L. 84.780	Euro 14,60 L. 28.260	<b>ISTRUMENTO (ATTO PUBBLICO) del 26/06/1998 n . 2570 .1/1998 in atti dal 05/11/1998</b>

<b>Notifica</b>		<b>Partita</b>	
-----------------	--	----------------	--

<b>Annotazioni</b>	PASSAGGI INTERMEDI DA ESAMINARE
--------------------	---------------------------------

**INTESTATO**

N.	DATI ANAGRAFICI	CODICE FISCALE	DIRITTI E ONERI REALI
1	CALF GIUSEPPE E C. SERVIZI FUNERARI S.A.S. con sede in SAN CATALDO	01655950853*	(1) Proprieta` per 1/1
<b>DATI DERIVANTI DA</b>	ISTRUMENTO (ATTO PUBBLICO) del 06/11/2002 Trascrizione n . 9713 .1/2002 in atti dal 19/11/2002 Repertorio n .: 14769 Rogante: AMICO NINO ITALICO Sede: SAN CATALDO CONFERIMENTO IN SOCIETA'		

 Rilasciata da: **Servizio Telematico**

DITTA 707

## Visura per immobile

### Situazione degli atti informatizzati al 29/08/2011

<b>Dati della richiesta</b>	<b>Comune di SERRADIFALCO ( Codice: I644)</b>
	<b>Provincia di CALTANISSETTA</b>
<b>Catasto Terreni</b>	<b>Foglio: 39 Particella: 132</b>

**Immobile**

N.	DATI IDENTIFICATIVI			DATI CLASSAMENTO					DATI DERIVANTI DA		
	Foglio	Particella	Sub	Porz	Qualità Classe	Superficie(m <sup>2</sup> )		Deduz		Reddito	
						ha	are ca			Dominicale	Agrario
<b>1</b>	<b>39</b>	<b>132</b>		-	<b>SEMINATIVO 2</b>	<b>80</b>	<b>70</b>		<b>Euro 37,51</b> <b>L. 72.630</b>	<b>Euro 12,50</b> <b>L. 24.210</b>	<b>Impianto meccanografico del 10/08/1971</b>
<b>Notifica</b>					<b>Partita</b>						

**INTESTATI**

N.	DATI ANAGRAFICI	CODICE FISCALE	DIRITTI E ONERI REALI
1	AMMINISTRAZIONE DEL FONDO PER IL CULTO con sede in CALTANISSETTA		(4) Diritto del concedente per 1/2 CONCEDENTE IN PARTE
2	C.E.M.I.S DI MARTORANA GAETANO & C. S.N.C. con sede in CALTANISSETTA	01591400856*	(5) Enfiteusi per 11/12 LIVELLARIO
3	FARDELLA DI BAUCINA GIULIA.FU STEFANO MAR.LICATA		(4) Diritto del concedente per 1/2 CONCEDENTE IN PARTE
4	LA TONA Rosa nata a SAN CATALDO il 30/03/1961	LTNRSO61C70H792X*	(5) Enfiteusi per 1/12 LIVELLARIO
<b>DATI DERIVANTI DA</b>		RETTIFICA DI INTESTAZIONE ALL'ATTUALITA' del 27/12/2006 Voltura n . 5536 .1/2007 in atti dal 02/07/2007 (protocollo n . CL0114434) Repertorio n .: 235499 Rogante: ROMANO Sede: CALTANISSETTA CONTROLLO ESITI 1029/07	

 Rilasciata da: **Servizio Telematico**

DITTA 708

## Visura per immobile

### Situazione degli atti informatizzati al 29/08/2011

<b>Dati della richiesta</b>	<b>Comune di SERRADIFALCO ( Codice: I644)</b>
	<b>Provincia di CALTANISSETTA</b>
<b>Catasto Terreni</b>	<b>Foglio: 39 Particella: 214</b>

**Immobile**

N.	DATI IDENTIFICATIVI			DATI CLASSAMENTO					DATI DERIVANTI DA	
	Foglio	Particella	Sub	Porz	Qualità Classe	Superficie(m <sup>2</sup> ) ha are ca	Deduz	Reddito		
1	39	214		-	SEMINATIVO 2	31 00		Euro 14,41	Euro 4,80	Tipo mappale del 14/03/2006 n . 17660 .1/2006 in atti dal 14/03/2006 (protocollo n . CL0017660)
<b>Notifica</b>				<b>Partita</b>						

**INTESTATI**

N.	DATI ANAGRAFICI	CODICE FISCALE	DIRITTI E ONERI REALI
1	AMMINISTRAZIONE DEL FONDO PER IL CULTO con sede in SAN CATALDO		(4) Diritto del concedente per 1/2 CONCEDENTE IN PARTE
2	C.E.M.I.S DI MARTORANA GAETANO & C. S.N.C. con sede in CALTANISSETTA	01591400856*	(5) Enfiteusi per 1/1 LIVELLARIO in regime di separazione dei beni
3	FARDELLA DI BAUCINA GIULIA FU STEFANO		(4) Diritto del concedente per 1/2 CONCEDENTE IN PARTE
<b>DATI DERIVANTI DA</b>		RETTIFICA DI INTESTAZIONE ALL'ATTUALITA' del 21/03/2006 Voltura n . 2217 .1/2006 in atti dal 21/03/2006 (protocollo n . CL0020012) Repertorio n .: 221129 Rogante: ROMANO Sede: CALTANISSETTA CONTROLLO ESITI 2667/04	

 Rilasciata da: **Servizio Telematico**