CADIA	
Scotico 1 fase	1.08 m
Cassa 1 fase	42.97 mq
Cassa 2 fase	0.00 mq
Rilevato 1 fase	0.00 mq
Terreno vegetale 1 fase	0.42 mq
FONDAZIONI/VIABI	
Ballast 1 fase	9.54 mq
Subballast 1 fase	4.77 mq
Super compattato 1 fase	4.96 mq
CADIA	
Scotico 2 fase	2.09 m
Cassa 3 fase	0.00 mq
Cassa 4 fase	17.42 mq
Rilevato 2 fase	4.14 mq
Terreno vegetale 2 fase	1.16 mq
FONDAZIONI/VIABI	
Ballast 2 fase	6.78 mq
Subballast 2 fase	1.12 mq
Super compattato 2 fase	3.02 mq

SEZIONE N. : 249
QT. PROGETTO : 251.706
PROGRESSIVA : 36+250.000

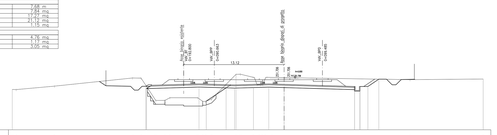

SCALA 1:200

RIF. 245.000

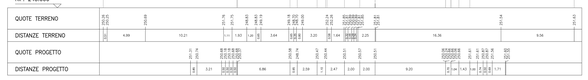

CADIA	
Scotico 1 fase	0.23 m
Cassa 1 fase	43.06 mq
Cassa 2 fase	0.00 mq
Rilevato 1 fase	0.00 mq
Terreno vegetale 1 fase	0.61 mq
FONDAZIONI/VIABI	
Ballast 1 fase	9.12 mq
Subballast 1 fase	4.56 mq
Super compattato 1 fase	5.30 mq
CADIA	
Scotico 2 fase	2.12 m
Cassa 3 fase	0.00 mq
Cassa 4 fase	17.98 mq
Rilevato 2 fase	13.24 mq
Terreno vegetale 2 fase	3.06 mq
FONDAZIONI/VIABI	
Ballast 2 fase	6.99 mq
Subballast 2 fase	1.16 mq
Super compattato 2 fase	3.11 mq

SEZIONE N. : 250
QT. PROGETTO : 251.647
PROGRESSIVA : 36+300.000

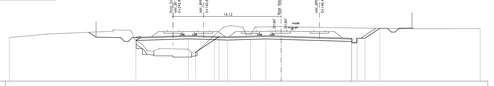

SCALA 1:200

RIF. 245.000

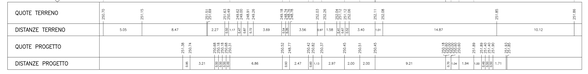

CADIA	
Scotico 1 fase	59.26 mq
Cassa 1 fase	0.00 mq
Terreno vegetale 1 fase	1.04 mq
FONDAZIONI/VIABI	
Ballast 1 fase	8.93 mq
Subballast 1 fase	4.46 mq
Super compattato 1 fase	5.19 mq
CADIA	
Scotico 2 fase	1.68 m
Cassa 3 fase	2.06 mq
Cassa 4 fase	14.36 mq
Rilevato 2 fase	11.31 mq
Terreno vegetale 2 fase	0.98 mq
FONDAZIONI/VIABI	
Ballast 2 fase	7.10 mq
Subballast 2 fase	1.18 mq
Super compattato 2 fase	3.22 mq

SEZIONE N. : 251
QT. PROGETTO : 251.588
PROGRESSIVA : 36+350.000

SCALA 1:200

RIF. 245.000

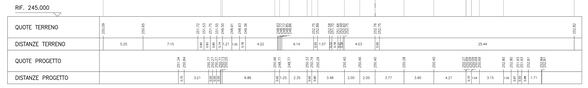

CADIA	
Scotico 1 fase	78.97 mq
FONDAZIONI/VIABI	
Ballast 1 fase	8.76 mq
Subballast 1 fase	4.38 mq
Super compattato 1 fase	7.03 mq
CADIA	
Scotico 2 fase	2.14 m
Cassa 3 fase	0.00 mq
Rilevato 2 fase	14.94 mq
FONDAZIONI/VIABI	
Ballast 2 fase	6.38 mq
Subballast 2 fase	1.06 mq
Super compattato 2 fase	3.09 mq

SEZIONE N. : 252
QT. PROGETTO : 251.528
PROGRESSIVA : 36+400.000

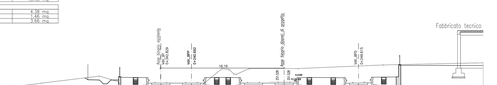

SCALA 1:200

RIF. 245.000

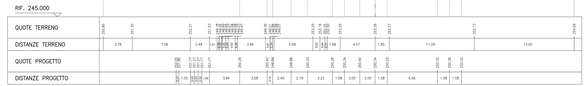

CADIA	
Scotico 1 fase	69.99 mq
FONDAZIONI/VIABI	
Ballast 1 fase	8.48 mq
Subballast 1 fase	4.24 mq
Super compattato 1 fase	6.91 mq
CADIA	
Scotico 2 fase	1.73 m
Cassa 3 fase	0.00 mq
Rilevato 2 fase	22.44 mq
FONDAZIONI/VIABI	
Ballast 2 fase	6.38 mq
Subballast 2 fase	1.06 mq
Super compattato 2 fase	4.05 mq

SEZIONE N. : 255
QT. PROGETTO : 251.436
PROGRESSIVA : 36+477.494

SCALA 1:200

RIF. 245.000

CADIA	
Scotico 1 fase	8.93 m
Cassa 1 fase	0.00 mq
Rilevato 1 fase	7.54 mq
FONDAZIONI/VIABI	
Ballast 1 fase	8.34 mq
Subballast 1 fase	4.17 mq
Super compattato 1 fase	6.64 mq
CADIA	
Scotico 2 fase	1.14 m
Cassa 3 fase	0.00 mq
Rilevato 2 fase	7.12 mq
FONDAZIONI/VIABI	
Ballast 2 fase	6.38 mq
Subballast 2 fase	1.06 mq
Super compattato 2 fase	4.05 mq

SEZIONE N. : 256
QT. PROGETTO : 251.410
PROGRESSIVA : 36+499.494

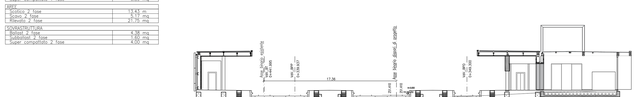

SCALA 1:200

RIF. 245.000

CADIA	
Scotico 1 fase	106.78 mq
FONDAZIONI/VIABI	
Ballast 1 fase	8.47 mq
Subballast 1 fase	4.23 mq
Super compattato 1 fase	7.01 mq
CADIA	
Scotico 2 fase	2.18 m
Cassa 3 fase	0.00 mq
Rilevato 2 fase	19.07 mq
FONDAZIONI/VIABI	
Ballast 2 fase	6.38 mq
Subballast 2 fase	1.06 mq
Super compattato 2 fase	3.88 mq

SEZIONE N. : 254
QT. PROGETTO : 251.481
PROGRESSIVA : 36+439.943

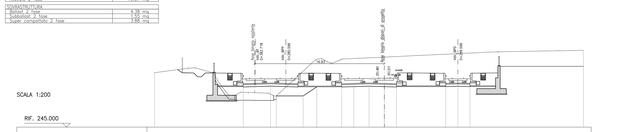

SCALA 1:200

RIF. 245.000

SCALA GRAFICA 1:200
0m 2 4 6 8 10m

COMMITTENTE:

RFI RETE FERROVIARIA ITALIANA
GRUPPO FERROVIE DELLO STATO ITALIANE

PROGETTAZIONE:

ITALFERR
GRUPPO FERROVIE DELLO STATO ITALIANE

DIREZIONE TECNICA
U.O. INFRASTRUTTURE CENTRO

PROGETTO DEFINITIVO

RADDOPPIO LINEA FERROVIARIA ROMA-VITERBO
TRATTA CESANO-VIGNA DI VALLE

INFRASTRUTTURA FERROVIARIA
Sezioni trasversali 32

SCALA : 1:200

COMMESSA	LOTTO	FASE	ENTE	TIPO DOC.	OPERA/DISCIPLINA	PROGR.	REV.
NR1J	01	D	29	W9	IF00/01	03 2	A

Revis.	Descrizione	Redatto	Data	Verificato	Data	Approvato	Data	Autorizzato/Data
A	Emissione esecutiva	F. Sarrap	10-2018	M.Bucciarelli	10-2018	T.Paolillo	10-2018	Dott. Ing. Mauro Bucciarelli Ordine degli Ingegneri della Provincia di Roma n. 21845

File: NR1J01D29W9IF0001032A — n. Elab.: 61.32